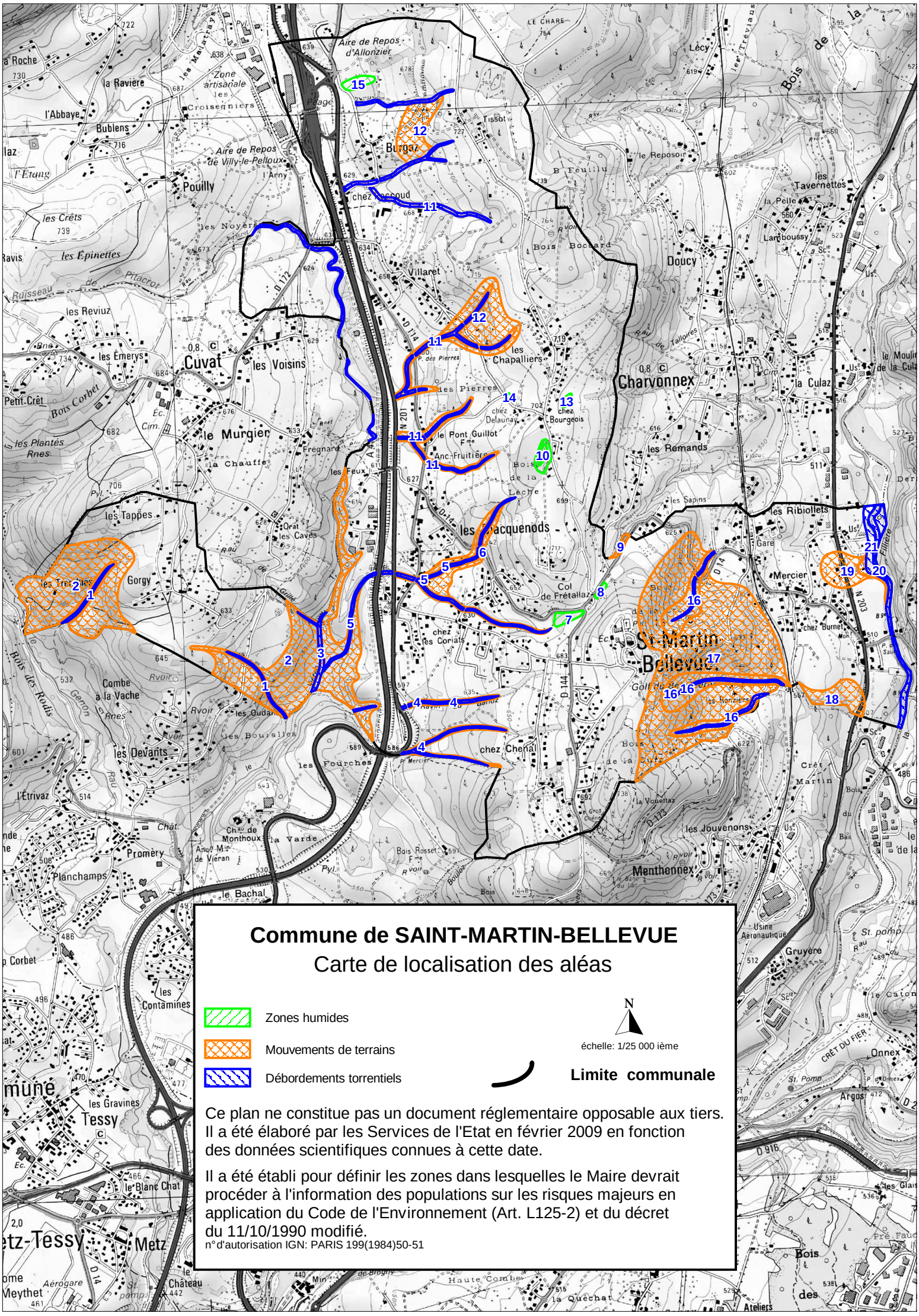
Aire de Repos d'Allonzier
Burgaz
Pouilly
Villaret
Cuvat
les Voisins
le Murgier
les Chapalliers
Charvonnex
Doucy
les Romands
les Ribiollets
les Jacquenods
St-Martin-Bellevue
Menthonnex
les Jouvenons
chez Chenal
les Fourches
les Devants
Promery
Planchamps
Tessy
Metz
Commune de SAINT-MARTIN-BELLEVUE
Carte de localisation des aléas
Zones humides
Mouvements de terrains
Débordements torrentiels
N
échelle: 1/25 000 ième
Limite communale
Ce plan ne constitue pas un document réglementaire opposable aux tiers. Il a été élaboré par les Services de l'Etat en février 2009 en fonction des données scientifiques connues à cette date.
Il a été établi pour définir les zones dans lesquelles le Maire devrait procéder à l'information des populations sur les risques majeurs en application du Code de l'Environnement (Art. L125-2) et du décret du 11/10/1990 modifié.
n° d'autorisation IGN: PARIS 199(1984)50-51