



Liberté • Égalité • Fraternité
RÉPUBLIQUE FRANÇAISE

HAUTE-SAVOIE

RECUEIL DES ACTES
ADMINISTRATIFS SPÉCIAL
N°74-2020-160

PUBLIÉ LE 3 SEPTEMBRE 2020

Sommaire

74_DDT_Direction départementale des territoires de Haute-Savoie

74-2020-09-01-012 - Arrêté n° DDT-2020-1086 du 1er septembre 2020 pour la prospection scientifique complémentaire sur les roselières aux Avollions à Sevrier sur le lac d'Annecy (4 pages)

Page 3

74_DRDDI_Direction régionale des douanes et droits indirects du Léman

74-2020-09-02-002 - DGDDI - Décision 2020/06 C du directeur régional à Annecy portant subdélégation de la signature du directeur interrégional à Lyon dans les domaines gracieux et contentieux en matière de contributions indirectes ainsi que pour les transactions en matière douane et de manquement à l'obligation déclarative. (83 pages)

Page 8

74_Préf_Préfecture de Haute-Savoie

74-2020-08-31-004 - Arrêté n°PREF-BSI-183 donnant délégation de signature à M. le colonel Nicolas MARSOL, commandant le groupement de gendarmerie départemental de la Haute-Savoie, et à M. Emmanuel KIEHL, directeur départemental de la sécurité publique de la Haute-Savoie, dans le cadre des immobilisations et mises en fourrière de véhicules telles que prévues à l'article L. 325-1-2 du code de la route (3 pages)

Page 92

DSDEN 74

74-2020-09-01-013 - CONVENTION DE DELEGATION DE GESTION DANS LE CADRE DU SERVICE MUTUALISE DE GESTION FINANCIERE DES PERSONNELS ENSEIGNANTS 1ER DEGRE PUBLIC DE L'ACADEMIE DE GRENOBLE POUR LA SAVOIE (2 pages)

Page 96

74_DDT_Direction départementale des territoires de
Haute-Savoie

74-2020-09-01-012

Arrêté n° DDT-2020-1086 du 1er septembre 2020 pour la
prospection scientifique complémentaire sur les roselières
aux Avollions à Sevrier sur le lac d'Annecy

PRÉFET DE LA HAUTE-SAVOIE

Direction départementale
des territoires

Unité Lacs

et

Service Eau Environnement / Cellule milieux
Naturels Forêt et Cadre de Vie

Affaire suivie par Stéphane GRAND
tél. : 04 50 33 77 96
ddt-unite-lacs@haute-savoie.gouv.fr

Annecy, le 1^{er} septembre 2020

LE PRÉFET DE LA HAUTE-SAVOIE
Chevalier de la légion d'honneur
Chevalier de l'ordre national du mérite

ARRÊTÉ n°DDT-2020-1086

**PROSPECTION SCIENTIFIQUE COMPLÉMENTAIRE SUR LES ROSELIÈRES AUX
AVOLLIONS A SEVRIER SUR LE LAC D'ANNECY**

VU le code général de la propriété des personnes publiques (CG3P) ;

VU le code des transports ;

VU le décret n° 2004-374 du 29 avril 2004 modifié, relatif aux pouvoirs des préfets, à l'organisation et à l'action des services de l'État dans les régions et départements ;

VU le décret du 29 juillet 2020 portant nomination de M. Alain ESPINASSE, préfet, en qualité de préfet de la Haute-Savoie ;

VU l'arrêté du 28 juin 2013 portant règlement général de police de la navigation intérieure (RGP) ;

VU l'arrêté préfectoral n°DDT/DIR/UL/2015-0142 du 10 juin 2015 portant règlement particulier de police de la navigation sur le lac d'Annecy (RPP) et ses avenants ;

VU l'arrêté préfectoral n°PREF/DRHB/BOA/2020-038 du 24 août 2020, portant délégation de signature du préfet au directeur départemental des territoires de la Haute-Savoie ;

VU l'arrêté n° DDT-2015-0989 du 25 novembre 2015 de protection des roselières du lac d'Annecy sur les communes d'Annecy-le-Vieux, Saint-Jorioz et Sevrier et notamment son article 5 ;

VU la demande de l'Office Français de la Biodiversité (OFB) du 22 juillet 2020 ;

VU l'avis favorable de la DDT, aux titres des polices de la navigation et de la conservation du domaine public fluvial ;

Considérant la nécessité de réaliser une évaluation biologique sur la composante aquatique de l'écosystème dans le cadre des travaux de restauration des roselières aux Avollions prévus à l'automne 2021 ;

Considérant que la demande n'aura aucun effet notable sur les habitats naturels et sur les espèces présentes sur les roselières du lac d'Annecy ;

ARRETE

Article 1 : Dans le cadre de l'évaluation scientifique menée sur la restauration des roselières (tranche 2), l'Office Français de la Biodiversité (OFB) est autorisé, en collaboration avec l'INRAE (Pôle R&D ECLA-INRAE), à procéder à des études complémentaires sur le secteur des Avollions à Sevrier, sur le domaine public fluvial du lac d'Annecy et dans le périmètre de l'arrêté de protection de biotope des roselières du lac d'Annecy (plan de situation joint en annexe).

Article 2 : Ces interventions ont pour objectif de réaliser une évaluation biologique des travaux sur la composante aquatique de l'écosystème.

Ces prospections consistent précisément en :

- la pose de sacs à litières (benthiques) : corps mort de 10 kg relié par une corde à une bouée de surface (Ø 30 cm) et nommément identifiée portant une inscription du type : « *OFB – Suivi scientifique – NE PAS TOUCHER* », dans une profondeur de 1 à 1,5 m, à l'arrière des protections, et sur laquelle sont fixées 3 séries de 2 sacs fine maille (décomposition microbienne) et grosse maille (décomposition totale) contenant chacun 1 plaque de chanvre (issu de culture biologique). Les sacs auront les dimensions suivantes : 20 × 20 × 30 cm,
- la pose d'une sonde à oxygène pour une mesure en continu : tube métallique, Ø 3 cm x L 20 cm, programmée pour une mesure au pas de temps horaire.

En complément, des mesures ponctuelles de qualité des sédiments et de l'eau seront réalisées :

- mesures de flux de Carbone (CO₂, CH₄) : flux benthiques via la mise en place de chambre benthique et la mesure des évolutions de concentrations de gaz dans la chambre (environ 1 h/station, répliqués x 3), flux eau/atmosphère via l'utilisation de chambres flottantes reliées à un analyseur de gaz portable (3 répliqués de 5 minutes/station) + concentrations dans la colonne d'eau (environ 2 h/station),
- caractérisation physico-chimique de la colonne d'eau (oxygène, température, chlo a, pH...),
- prélèvement d'eau filtrée et non filtrée.

L'ensemble de ces opérations sera mené par une équipe de 2 personnes à partir d'une embarcation sans moteur (déplacement à la rame), ou équipée d'un moteur électrique, depuis le ponton proche des Seines.

Article 3 : Ces interventions sont autorisées du 7 septembre 2020 au 18 septembre 2020, pour la pose des différents équipements.

La première relève sera effectuée entre le 20/10/2020 et le 30/10/2020 (environ 8 semaines après la pose des équipements). Les dates pour la deuxième et la troisième relève seront fixées en fonction des résultats des relèves précédentes. Une sonde température sera fixée au niveau des sacs pour chaque station. Ce dispositif (corps-mort + bouée) sera retiré lors des interventions programmées en 2021.

L'OFB devra prévenir l'Unité lacs et le Service Eau Environnement de la DDT 74 une semaine avant chaque date prévue pour les interventions.

Article 4 : Par dérogation à l'article 3.3.2 du règlement particulier de police de la navigation du lac d'Annecy, les embarcations de l'OFB sont autorisées à stationner et circuler dans les zones de protection de la végétation lacustre émergée pendant la période mentionnée à l'article 2.

Article 5 : L'OFB, conformément à l'article 5 de l'APPB des roselières du lac d'Annecy, est autorisé à des fins scientifiques à pénétrer dans les roselières protégées des Avollions sur la commune de Sevrier.

Article 6 : L'OFB devra prendre toutes les précautions nécessaires relatives aux études visées. Il devra éviter toute pollution des eaux et assurer les réparations aux désordres éventuels des installations décrites ci-dessus. En cours et fin d'étude, tous les déchets devront être évacués (aucun rejet solide ou liquide souillé ne devra être rejeté sur le site, à terre ou dans l'eau). L'OFB devra limiter ses heures de présence

sur site en veillant à ne pas utiliser de méthodes intrusives ni générer de nuisances sonores, de manière à respecter les habitats naturels et les espèces. L'OFB devra mettre en place tout dispositif approprié permettant d'éviter la propagation de la turbidité et d'eaux souillées.

Article 7 : Cette autorisation est délivrée aux titres des polices du domaine public fluvial, de la navigation et de l'APPB et ne dispense pas le pétitionnaire d'obtenir les autorisations au titre du code de l'environnement.

Article 8 : Le présent arrêté peut faire l'objet d'un recours contentieux devant le tribunal administratif de Grenoble (2 Place de Verdun – Boîte Postale 1135 – 38 022 Grenoble Cedex), dans un délai de deux mois à compter de la date de notification, d'affichage ou de publication. La saisine de la juridiction administrative peut se faire par voie dématérialisée via le portail « Télérecours », accessible à l'adresse suivante : www.telerecours.fr comprenant l'accès à « Télérecours citoyens ».

Le présent arrêté peut faire l'objet, dans le délai imparti pour l'introduction d'un recours contentieux, d'un recours administratif (gracieux, hiérarchique) suivant les dispositions des articles L410-1, L411-1, L411-2 et suivants du code des relations entre le public et l'administration. Le silence gardé par l'administration pendant deux mois sur la demande de recours administratif emporte décision implicite de rejet de cette demande (articles L231-4, R421-1, R421-2 et suivants du code de justice administrative).

Article 9 : Madame la secrétaire générale de la préfecture, monsieur le directeur départemental des territoires, monsieur le colonel, commandant de la gendarmerie nationale, monsieur le maire de Sevrier, monsieur le chef du service départemental de l'office français de la biodiversité, sont chargés, chacun en ce qui le concerne, de l'exécution du présent arrêté qui sera publié au recueil des actes administratifs de la préfecture de Haute-Savoie.

Pour le préfet et par délégation,
Le directeur départemental des territoires



Francis CHARPENTIER

ANNEXE à l'ARRÊTÉ PRÉFECTORAL N°DDT-2020-1086 du 1^{er} septembre 2020
relatif à la PROSPECTION SCIENTIFIQUE COMPLÉMENTAIRE SUR LES ROSELIÈRES AUX
AVOLLIONS A SEVRIER SUR LE LAC D'ANNECY

Plan de localisation :

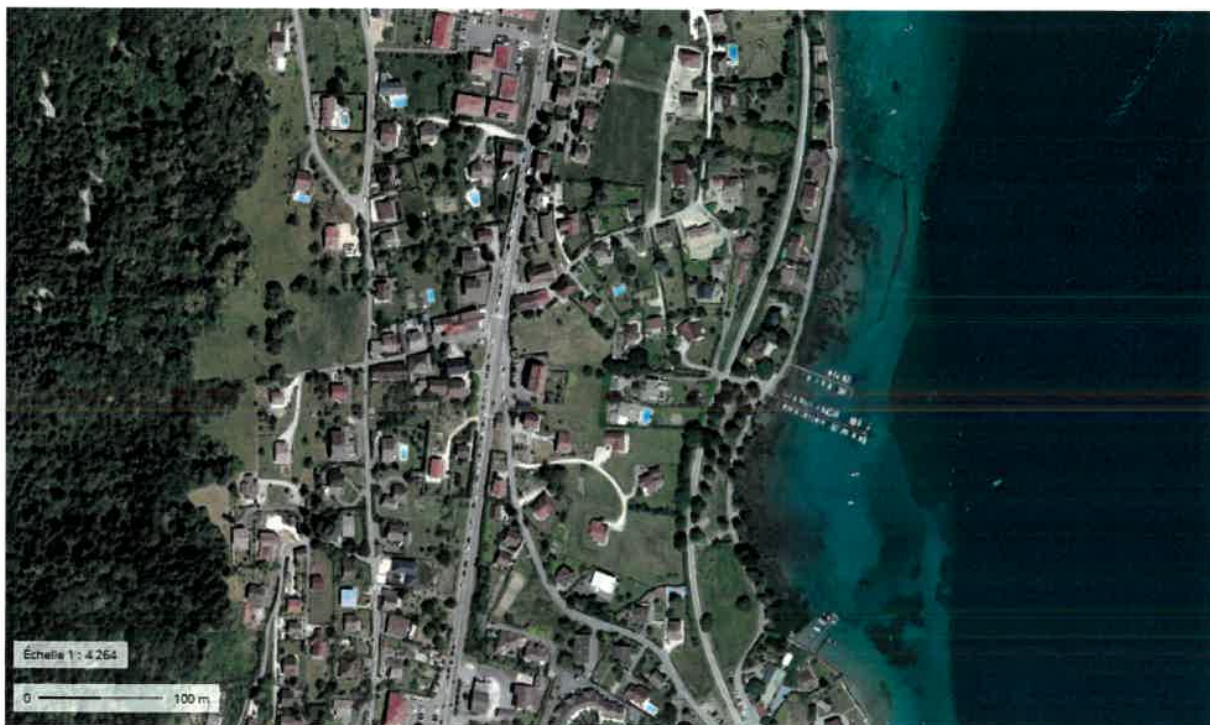

Modèle de bouée :



74_DRDDI_Direction régionale des douanes et droits
indirects du Léman

74-2020-09-02-002

DGDDI - Décision 2020/06 C du directeur régional à
Annecy portant subdélégation de la signature du directeur
interrégional à Lyon dans les domaines gracieux et
contentieux en matière de contributions indirectes ainsi que
pour les transactions en matière douane et de manquement
à l'obligation déclarative.



Liberté • Égalité • Fraternité
RÉPUBLIQUE FRANÇAISE

DIRECTION GÉNÉRALE DES DOUANES
ET DROITS INDIRECTS

ANNECY, LE 2 SEPT. 2020

DR Anncy
34, AV DU PARMELAN
74004 ANNECY
Site Internet : www.douane.gouv.fr

Affaire suivie par : REYNAUD Elodie
Téléphone : 09 70 27 30 34
Télécopie : 04 50 51 00 68
Mél : dr-leman@douane.finances.gouv.fr

Décision 2020/6 du directeur régional à ANNECY portant subdélégation de la signature du directeur interrégional à LYON dans les domaines gracieux et contentieux en matière de contributions indirectes ainsi que pour les transactions en matière de douane et de manquement à l'obligation déclarative.

Vu le code général des impôts et notamment son article 408 de l'annexe II et ses articles 212 et suivants de l'annexe IV ;

Vu le code des douanes et notamment ses articles 350 et 451 ;

Vu le décret 78-1297 du 28 décembre 1978 modifié relatif à l'exercice du droit de transaction en matière d'infractions douanières ou relatives aux relations financières avec l'étranger ou d'infractions à l'obligation déclarative des sommes, titres ou valeurs en provenance ou à destination d'un État membre de l'Union européenne ou d'un État tiers à l'Union européenne.

Décide

Article 1er – Délégation est donnée aux agents dont les nom, prénom, service ou unité d'affectation et grade figurent en annexe I de la présente décision à l'effet de signer, au nom du directeur interrégional à LYON, les décisions de nature contentieuse (décharge de droits suite à réclamation, décision sur les contestations en matière de recouvrement des articles L 281 et L 283 du livre des procédures fiscales, rejet d'une réclamation, restitution ou remboursement de droits suite à erreur sur l'assiette, réduction de droits suite à erreur de calcul) en matière de contributions indirectes, et pour les montants maximaux qui sont mentionnés, dans cette même annexe I, en euros ou pour des montants illimités.

Article 2 - Délégation est donnée aux agents dont les nom, prénom, service ou unité d'affectation et grade figurent en annexe II de la présente décision à l'effet de signer, au nom du directeur interrégional à LYON, les décisions de nature gracieuse (décision sur les demandes de décharge de responsabilité solidaire de l'article L247 du livre des procédures fiscales, modération d'amende fiscale, de majoration ou d'intérêt de retard, rejet d'une demande de remise, d'une demande de modération ou d'une demande de transaction, remise d'amende fiscale, de majoration d'impôts ou d'intérêt de retard, acceptation d'une demande et conclusion d'une transaction) en matière de contributions indirectes, et pour les montants maximaux qui sont mentionnés dans cette même annexe II en euros ou pour des montants illimités.

Article 3 – Délégation est donnée aux agents dont les nom, prénom, service ou unité d'affectation et grade figurent en annexe III de la présente décision à l'effet de signer, au nom du directeur interrégional à LYON, les procédures de règlement simplifié en matière de contributions indirectes, et pour les montants de droits compromis, de droits fraudés, d'amende et de valeur des marchandises qui sont mentionnés en euros dans cette même annexe III.

Article 4 – Délégation est donnée aux agents dont les nom, prénom, service ou unité d'affectation et grade figurent en annexe IV de la présente décision à l'effet de signer, au nom du directeur interrégional à LYON, les actes transactionnels définitifs de type procédure de règlement simplifié et les ratifications d'actes transactionnels provisoires en matière de délit douanier, et pour les montants qui sont mentionnés dans cette même annexe IV en euros ou sont illimités.

Article 5 – Délégation est donnée aux agents dont les nom, prénom, service ou unité d'affectation et grade figurent en annexe V de la présente décision à l'effet de signer, au nom du directeur interrégional à LYON, les actes transactionnels définitifs et les ratifications d'actes transactionnels provisoires en matière de contravention douanière, et pour les montants qui sont mentionnés dans cette même annexe V en euros ou sont illimités.

Article 6 – Délégation est donnée aux agents dont les nom, prénom, service ou unité d'affectation et grade figurent en annexe VI de la présente décision à l'effet de signer, au nom du directeur interrégional à LYON, les actes transactionnels définitifs et les ratifications d'actes transactionnels provisoires en matière de manquement à l'obligation déclarative, et pour les montants qui sont mentionnés dans cette même annexe VI en euros ou sont illimités.

Article 7 – Délégation est donnée aux agents dont les nom, prénom, service ou unité d'affectation et grade figurent en annexe VII de la présente décision à l'effet de signer, au nom du directeur interrégional à LYON, les transactions simplifiées 406 en matière de délit douanier, et pour les montants d'amende, de droits et taxes ainsi que de valeur des marchandises qui sont mentionnés en euros dans cette même annexe VII.

Article 8 – Délégation est donnée aux agents dont les nom, prénom, service ou unité d'affectation et grade figurent en annexe VIII de la présente décision à l'effet de signer, au nom du directeur interrégional à LYON, les transactions simplifiées 406 en matière de contravention douanière, et pour les montants d'amende, de droits et taxes ainsi que de valeur des marchandises qui sont mentionnés en euros dans cette même annexe VIII.

Le directeur régional,
ORIGINAL SIGNE

GALY Hugues-Lionel

Liste des agents des douanes recevant délégation de signature

En matière contentieuse (contributions indirectes)

Décharge : *Décision de décharge de droits*

Recouvrement : *Décision sur une contestation de recouvrement pour un montant maximal de*

Rejet : *Décision de rejet d'une réclamation*

Restitution : *Décision de restitution, remboursement*

Réduction : *Décision de réduction*

Nom/prénom, service ou unité d'affectation et grade	Décharge	Recouvrement	Rejet	Restitution	Réduction
---	----------	--------------	-------	-------------	-----------

Annexe II à la décision n° 2020/6 du 2 sept. 2020 du directeur régional GALY Hugues-Lionel
Liste des agents des douanes recevant délégation de signature

En matière gracieuse (contributions indirectes)

Décharge : *Décision sur les demandes de décharge de responsabilité solidaire de l'article L247 du livre des procédures fiscales*

Modération : *Décision de modération d'amende fiscale ou de majoration*

Rejet : *Décision de rejet d'une remise, d'une modération ou de demande d'une transaction*

Remise : *Décision de remise d'amende fiscale ou de majoration d'impôts*

Transaction 4822bis : *Décision d'acceptation d'une demande de transaction*

Nom/prénom, service ou unité d'affectation et grade	Décharge	Modération	Rejet	Remise	Transaction
GILBERT Jean-Marc (Leman POC), DIRECTEUR PPAL SERVICES DOUANIERS	illimité	illimité	illimité	illimité	350000
CADDOUX Charles (Leman PAE), CHEF SERV COMPTABLE DGDDI 2EME CATEGORIE	illimité	illimité	illimité	illimité	350000
GUIRAUD Gregory (Annemasse div.), INSPECTEUR PRINCIPAL 2EME CL DGDDI	0	0	0	0	60000
DECLUNDER Marc (St julien div.), INSPECTEUR PRINCIPAL 1ERE CL DGDDI	0	0	0	0	60000
DEVOLDER Frantz (St julien div.), INSPECTEUR REGIONAL DE 2EME CL DGDDI	0	0	0	0	60000
PHILIBERT Jerome (St julien div.), DIRECTEUR DES SERVICES DOUANIERS 2ECL	0	0	0	0	60000
GUREGHIAN Stephane (Ain div.), DIRECTEUR DES SERVICES DOUANIERS 1ERE CL	0	0	0	0	60000
MOREL Suzanne (Ain div.), CHEF SERV COMPTABLE DGDDI 2EME CATEGORIE	0	0	0	0	60000

Annexe III à la décision n° 2020/6 du 2 sept. 2020 du directeur régional GALY Hugues-Lionel

Liste des agents des douanes recevant délégation de signature

En matière de contributions indirectes et de réglementations assimilées : transaction simplifiée - 4823 bis

« PRS »

Droits compromis : *Montant des droits compromis n'excède pas*

Droits fraudés : *Montant des droits fraudés n'excède pas*

Montant de l'amende : *Montant de l'amende n'excède pas*

Valeur des marchandises : *Montant de la valeur de la marchandise servant de calcul à la pénalité proportionnelle n'excède pas*

Nom/prénom, service ou unité d'affectation et grade	Droits compromis	Droits fraudés	Montant de l'amende	Valeur des marchandises
BOU Christophe (Leman SRE), INSPECTEUR DGDDI	10000	5000	1000	15000
BUVAT Philippe (Leman SRE), INSPECTEUR REGIONAL DE 3EME CL DGDDI	10000	5000	1000	15000
CONSEIL Brice (Leman SRE), INSPECTEUR DGDDI	10000	5000	1000	15000
HENENNE Frederic (Leman SRE), INSPECTEUR DGDDI	10000	5000	1000	15000
JOLY Pierre-Franck (Leman SRE), INSPECTEUR REGIONAL DE 1ERE CL DGDDI	10000	5000	1000	15000
KOUAKOU Yao (Leman SRE), INSPECTEUR DGDDI	10000	5000	1000	15000
RAVANEL AUGOYARD Sandrine (Leman SRE), INSPECTEUR DGDDI	10000	5000	1000	15000
STEUUX Corinne (Leman SRE), CONTRÔLEUR 1ERE CL DGDDI	10000	5000	1000	15000
AMARGIER Aurelie (Vallard thonex bureau), CONTRÔLEUR 2E CL DGDDI	10000	5000	1000	15000
COURT Alain (Vallard thonex bureau), CONTRÔLEUR PRINCIPAL DGDDI	10000	5000	1000	15000
ECARNOT Alexandre (Vallard thonex bureau), CONTRÔLEUR PRINCIPAL DGDDI	10000	5000	1000	15000
FILLION Yannick (Vallard thonex bureau), INSPECTEUR DGDDI	10000	5000	1000	15000
PARMIER Jean-Michel (Vallard thonex bureau), INSPECTEUR REGIONAL DE 2EME CL DGDDI	10000	5000	1000	15000
PERRISSIN FABERT Sylvie (Vallard thonex bureau), CONTRÔLEUR 1ERE CL DGDDI	10000	5000	1000	15000
BROUTEL Yves (Thonon bse), Agent de constatation ppal 2ème classe DGDDI	10000	5000	1000	15000
CONSEIL Fabien (Thonon bse), CONTRÔLEUR PRINCIPAL DGDDI	10000	5000	1000	15000
DUGARD Vincent (Thonon bse), CONTRÔLEUR 2E CL DGDDI	10000	5000	1000	15000
DUPONT Sarah (Thonon bse), Agent de constatation ppal 2ème classe DGDDI	10000	5000	1000	15000
GRANGE Loic (Thonon bse), CONTRÔLEUR 1ERE CL DGDDI	10000	5000	1000	15000
MERCHE Jacques (Thonon bse), INSPECTEUR REGIONAL DE 2EME CL DGDDI	10000	5000	1000	15000
MORET Frantz (Thonon bse), CONTRÔLEUR 2E CL DGDDI	10000	5000	1000	15000
NAVARRO Nadine (Thonon bse), Agent de constatation ppal 1ère classe DGDDI	10000	5000	1000	15000
PERROT Stephane (Thonon bse), Agent de constatation ppal 2ème classe DGDDI	10000	5000	1000	15000

PHALIPPOU Benedicte (Thonon bse), Agent de constatation ppal 1ère classe DGDDI	10000	5000	1000	15000
ROCHIAS Jocelyne (Thonon bse), Agent de constatation ppal 1ère classe DGDDI	10000	5000	1000	15000
ROSSET Christophe (Thonon bse), Agent de constatation ppal 1ère classe DGDDI	10000	5000	1000	15000
ROULEAU Mikael (Thonon bse), CONTRÔLEUR PRINCIPAL DGDDI	10000	5000	1000	15000
TESNIERE Jonathan (Thonon bse), Agent de constatation ppal 2ème classe DGDDI	10000	5000	1000	15000
ANCELIN Raymond (Vallard bse), Agent de constatation ppal 1ère classe DGDDI	10000	5000	1000	15000
BARTKOWIAK Guillaume (Vallard bse), CONTRÔLEUR 2E CL DGDDI	10000	5000	1000	15000
BASHYNA Vasyl (Vallard bse), Agent de constatation ppal 2ème classe DGDDI	10000	5000	1000	15000
BERTHOMME Cedric (Vallard bse), CONTRÔLEUR 2E CL DGDDI	10000	5000	1000	15000
BERTRAND Marion (Vallard bse), CONTRÔLEUR 2E CL DGDDI	10000	5000	1000	15000
BOGILLOT Emmanuel (Vallard bse), INSPECTEUR REGIONAL DE 3EME CL DGDDI	10000	5000	1000	15000
BONNARD Paul (Vallard bse), CONTRÔLEUR 2E CL DGDDI	10000	5000	1000	15000
BOUAKKAZ Yamin (Vallard bse), Agent de constatation ppal 2ème classe DGDDI	10000	5000	1000	15000
CAIGNARD Nelson (Vallard bse), CONTRÔLEUR 2E CL DGDDI	10000	5000	1000	15000
CAILLOUET Adrien (Vallard bse), Agent de constatation ppal 2ème classe DGDDI	10000	5000	1000	15000
COINDET Jerome (Vallard bse), Agent de constatation ppal 2ème classe DGDDI	10000	5000	1000	15000
CORBET Philippe (Vallard bse), Agent de constatation ppal 2ème classe DGDDI	10000	5000	1000	15000
CROS Bruno (Vallard bse), Agent de constatation ppal 2ème classe DGDDI	10000	5000	1000	15000
DE ORO Benjamin (Vallard bse), Agent de constatation ppal 2ème classe DGDDI	10000	5000	1000	15000
DEGABRIEL Elodie (Vallard bse), CONTRÔLEUR 2E CL DGDDI	10000	5000	1000	15000
DOLCI Catherine (Vallard bse), Agent de constatation ppal 1ère classe DGDDI	10000	5000	1000	15000
FRECHARD Fabrice (Vallard bse), CONTRÔLEUR 2E CL DGDDI	10000	5000	1000	15000
GAHA Woihbi (Vallard bse), Agent de constatation ppal 2ème classe DGDDI	10000	5000	1000	15000
GOEPP Antoine (Vallard bse), CONTRÔLEUR 2E CL DGDDI	10000	5000	1000	15000
KESSY Paul-Adrien (Vallard bse), Agent de constatation ppal 2ème classe DGDDI	10000	5000	1000	15000
LEFORT Mathieu (Vallard bse), CONTRÔLEUR 2E CL DGDDI	10000	5000	1000	15000
MALETERRE Alexie (Vallard bse), Agent de constatation ppal 2ème classe DGDDI	10000	5000	1000	15000
MARTIN Loic (Vallard bse), CONTRÔLEUR 2E CL DGDDI	10000	5000	1000	15000

MARTINEZ Marie (Vallard bse), Agent de constatation ppal 2ème classe DGDDI	10000	5000	1000	15000
MARTY Florence (Vallard bse), Agent de constatation ppal 2ème classe DGDDI	10000	5000	1000	15000
MASQUELET Cecile (Vallard bse), CONTRÔLEUR 2E CL DGDDI	10000	5000	1000	15000
MATON Jean-Pascal (Vallard bse), CONTRÔLEUR PRINCIPAL DGDDI	10000	5000	1000	15000
MUNIER Alexandre (Vallard bse), Agent de constatation ppal 2ème classe DGDDI	10000	5000	1000	15000
NOEL Anthony (Vallard bse), CONTRÔLEUR 2E CL DGDDI	10000	5000	1000	15000
PARE Alexandre (Vallard bse), Agent de constatation ppal 2ème classe DGDDI	10000	5000	1000	15000
PAUTHE Audric (Vallard bse), CONTRÔLEUR 2E CL DGDDI	10000	5000	1000	15000
POBELLE Herve (Vallard bse), CONTRÔLEUR 2E CL DGDDI	10000	5000	1000	15000
POIRIER Julien (Vallard bse), Agent de constatation ppal 2ème classe DGDDI	10000	5000	1000	15000
QUIVET Christophe (Vallard bse), CONTRÔLEUR 2E CL DGDDI	10000	5000	1000	15000
RICHARD Gerald (Vallard bse), CONTRÔLEUR PRINCIPAL DGDDI	10000	5000	1000	15000
SAJOUS Karine (Vallard bse), CONTRÔLEUR 2E CL DGDDI	10000	5000	1000	15000
SIX Armand (Vallard bse), INSPECTEUR DGDDI	10000	5000	1000	15000
STOESSEL Mathilde (Vallard bse), CONTRÔLEUR 2E CL DGDDI	10000	5000	1000	15000
TILLOLOY Marielle (Vallard bse), Agent de constatation ppal 1ère classe DGDDI	10000	5000	1000	15000
VERCHERAND Xavier (Vallard bse), CONTRÔLEUR 2E CL DGDDI	10000	5000	1000	15000
ZANINA Raja (Vallard bse), Agent de constatation ppal 2ème classe DGDDI	10000	5000	1000	15000
BARRE Crystele (St julien bardon. bureau), INSPECTEUR REGIONAL DE 3EME CL DGDDI	10000	5000	1000	15000
GRAVIER Stephane (St julien bardon. bureau), INSPECTEUR REGIONAL DE 3EME CL DGDDI	10000	5000	1000	15000
GROSJEAN Christian (St julien bardon. bureau), INSPECTEUR REGIONAL DE 1ERE CL DGDDI	10000	5000	1000	15000
WAGNER Floriane (St julien bardon. bureau), CONTRÔLEUR PRINCIPAL DGDDI	10000	5000	1000	15000
AUMIS Felix (St julien bse), Agent de constatation ppal 1ère classe DGDDI	10000	5000	1000	15000
BECHAALANI Marie-Line (St julien bse), Agent de constatation ppal 2ème classe DGDDI	10000	5000	1000	15000
BERTRAND Laurent (St julien bse), CONTRÔLEUR 2E CL DGDDI	10000	5000	1000	15000
BERTRAND Romain (St julien bse), Agent de constatation ppal 2ème classe DGDDI	10000	5000	1000	15000
BILLON Pierre-Yves (St julien bse), Agent de constatation ppal 2ème classe DGDDI	10000	5000	1000	15000
BOUDOT Christophe (St julien bse), CONTRÔLEUR 2E CL DGDDI	10000	5000	1000	15000
BRUNENKANT Jean-Michel (St julien bse), CONTRÔLEUR 2E CL DGDDI	10000	5000	1000	15000
CHARTON Florent (St julien bse), CONTRÔLEUR 2E CL DGDDI	10000	5000	1000	15000

CHATANAY Cyril (St julien bse), CONTRÔLEUR 2E CL DGDDI	10000	5000	1000	15000
COLIN Arnaud (St julien bse), Agent de constatation ppal 2ème classe DGDDI	10000	5000	1000	15000
COLLET Jean-Francois (St julien bse), INSPECTEUR DGDDI	10000	5000	1000	15000
COUR Thibault (St julien bse), CONTRÔLEUR 2E CL DGDDI	10000	5000	1000	15000
COUTOULY Maxime (St julien bse), CONTRÔLEUR 2E CL DGDDI	10000	5000	1000	15000
DECOGNIER Thomas (St julien bse), CONTRÔLEUR PRINCIPAL DGDDI	10000	5000	1000	15000
DESPERIES Anthony (St julien bse), Agent de constatation ppal 2ème classe DGDDI	10000	5000	1000	15000
DIDELOT Amelie (St julien bse), Agent de constatation ppal 2ème classe DGDDI	10000	5000	1000	15000
DUBOIS Laurence (St julien bse), Agent de constatation ppal 2ème classe DGDDI	10000	5000	1000	15000
DUPOND Hugo (St julien bse), Agent de constatation ppal 2ème classe DGDDI	10000	5000	1000	15000
GIRAULT Gregoire (St julien bse), CONTRÔLEUR 2E CL DGDDI	10000	5000	1000	15000
GODEFROY Cyrille (St julien bse), Agent de constatation ppal 2ème classe DGDDI	10000	5000	1000	15000
GRANENA-GOUAZE Andrea (St julien bse), Agent de constatation ppal 2ème classe DGDDI	10000	5000	1000	15000
GUILLOU Bernard (St julien bse), INSPECTEUR REGIONAL DE 2EME CL DGDDI	10000	5000	1000	15000
LANGEVIN Matthieu (St julien bse), CONTRÔLEUR 2E CL DGDDI	10000	5000	1000	15000
LE CALVEZ Yves (St julien bse), CONTRÔLEUR PRINCIPAL DGDDI	10000	5000	1000	15000
LE GOFF Sebastien (St julien bse), Agent de constatation ppal 2ème classe DGDDI	10000	5000	1000	15000
LEBON Mathilde (St julien bse), CONTRÔLEUR 2E CL DGDDI	10000	5000	1000	15000
LEVEQUE Valerie (St julien bse), CONTRÔLEUR PRINCIPAL DGDDI	10000	5000	1000	15000
LOUIS Pierre-Alexandre (St julien bse), Agent de constatation ppal 2ème classe DGDDI	10000	5000	1000	15000
MARTINEZ Jordan (St julien bse), CONTRÔLEUR 2E CL DGDDI	10000	5000	1000	15000
MARYSSAEL Justine (St julien bse), Agent de constatation ppal 2ème classe DGDDI	10000	5000	1000	15000
MEGARES Anthony (St julien bse), Agent de constatation ppal 2ème classe DGDDI	10000	5000	1000	15000
MERCIER Thibault (St julien bse), Agent de constatation ppal 2ème classe DGDDI	10000	5000	1000	15000
MIGNE Mathieu (St julien bse), Agent de constatation ppal 2ème classe DGDDI	10000	5000	1000	15000
PELIZZARI Emmanuel (St julien bse), CONTRÔLEUR 1ERE CL DGDDI	10000	5000	1000	15000
PIERRE Matthieu (St julien bse), Agent de constatation ppal 2ème classe DGDDI	10000	5000	1000	15000
PONTABRY Yann (St julien bse), CONTRÔLEUR 1ERE CL DGDDI	10000	5000	1000	15000

PRALON Sebastien (St julien bse), Agent de constatation ppal 2ème classe DGDDI	10000	5000	1000	15000
PRAZZOLI Claire (St julien bse), CONTRÔLEUR 2E CL DGDDI	10000	5000	1000	15000
ROUMANEIX Ubald (St julien bse), CONTRÔLEUR 2E CL DGDDI	10000	5000	1000	15000
SCHWARZ Chantal (St julien bse), Agent de constatation ppal 1ère classe DGDDI	10000	5000	1000	15000
SEBAA Idris (St julien bse), Agent de constatation ppal 2ème classe DGDDI	10000	5000	1000	15000
SIMEON Audrey (St julien bse), CONTRÔLEUR PRINCIPAL DGDDI	10000	5000	1000	15000
SNOUSSI Ahmed (St julien bse), Agent de constatation ppal 2ème classe DGDDI	10000	5000	1000	15000
STEFANIDI Alexandre (St julien bse), CONTRÔLEUR 2E CL DGDDI	10000	5000	1000	15000
VACHERET Cedric (St julien bse), Agent de constatation ppal 2ème classe DGDDI	10000	5000	1000	15000
VIEL Julien (St julien bse), Agent de constatation ppal 2ème classe DGDDI	10000	5000	1000	15000
VIRASSAMY Yoann (St julien bse), CONTRÔLEUR 2E CL DGDDI	10000	5000	1000	15000
WARMEZ Gaetan (St julien bse), Agent de constatation ppal 2ème classe DGDDI	10000	5000	1000	15000
YAHIAOUI Kilian (St julien bse), Agent de constatation ppal 2ème classe DGDDI	10000	5000	1000	15000
YILDIZ Volcan (St julien bse), CONTRÔLEUR 2E CL DGDDI	10000	5000	1000	15000
BARBAN Hugo (St julien bsi), CONTRÔLEUR 2E CL DGDDI	10000	5000	1000	15000
CADIS Aurelie (St julien bsi), CONTRÔLEUR 2E CL DGDDI	10000	5000	1000	15000
DANIEL Cyril (St julien bsi), CONTRÔLEUR 2E CL DGDDI	10000	5000	1000	15000
DELAUNE Francois (St julien bsi), CONTRÔLEUR 2E CL DGDDI	10000	5000	1000	15000
DEPAQUIT Christine (St julien bsi), INSPECTEUR DGDDI	10000	5000	1000	15000
DOCHE Sebastien (St julien bsi), Agent de constatation ppal 2ème classe DGDDI	10000	5000	1000	15000
DOLO Yann (St julien bsi), CONTRÔLEUR 2E CL DGDDI	10000	5000	1000	15000
GUILLAUME Sylvain (St julien bsi), Agent de constatation ppal 1ère classe DGDDI	10000	5000	1000	15000
HAVERLAND Andre (St julien bsi), CONTRÔLEUR 2E CL DGDDI	10000	5000	1000	15000
HONEGGER Christophe (St julien bsi), CONTRÔLEUR PRINCIPAL DGDDI	10000	5000	1000	15000
HUGEDET Elise (St julien bsi), Agent de constatation ppal 2ème classe DGDDI	10000	5000	1000	15000
JANIN Mathieu (St julien bsi), CONTRÔLEUR 1ERE CL DGDDI	10000	5000	1000	15000
JOLLAIN Marion (St julien bsi), Agent de constatation ppal 2ème classe DGDDI	10000	5000	1000	15000
KENDY Adil (St julien bsi), CONTRÔLEUR 2E CL DGDDI	10000	5000	1000	15000
LACROIX Sebastien (St julien bsi), Agent de constatation ppal 2ème classe DGDDI	10000	5000	1000	15000
MAITRE Jerome (St julien bsi), Agent de constatation ppal 2ème classe DGDDI	10000	5000	1000	15000

MEUSNIER Romuald (St Julien bsi), CONTRÔLEUR 1ERE CL DGDDI	10000	5000	1000	15000
MIKOLAJCZAK Karl (St Julien bsi), CONTRÔLEUR 2E CL DGDDI	10000	5000	1000	15000
MORISCOT Jean (St Julien bsi), CONTRÔLEUR 1ERE CL DGDDI	10000	5000	1000	15000
MOUSTAFOV Stephane (St Julien bsi), CONTRÔLEUR 2E CL DGDDI	10000	5000	1000	15000
PIOTR Stephan (St Julien bsi), CONTRÔLEUR 1ERE CL DGDDI	10000	5000	1000	15000
PRIETO Samuel (St Julien bsi), CONTRÔLEUR 2E CL DGDDI	10000	5000	1000	15000
ROTH Olivier (St Julien bsi), Agent de constatation ppal 2ème classe DGDDI	10000	5000	1000	15000
ROYER Marie (St Julien bsi), CONTRÔLEUR 2E CL DGDDI	10000	5000	1000	15000
RYNKA Jeremy (St Julien bsi), Agent de constatation ppal 2ème classe DGDDI	10000	5000	1000	15000
SCHWALLER Fanny (St Julien bsi), Agent de constatation ppal 2ème classe DGDDI	10000	5000	1000	15000
BAROU Margaux (Annecy bsi), CONTRÔLEUR 2E CL DGDDI	10000	5000	1000	15000
BERY Nathalie (Annecy bsi), INSPECTEUR DGDDI	10000	5000	1000	15000
BONNEPART Carine (Annecy bsi), Agent de constatation ppal 2ème classe DGDDI	10000	5000	1000	15000
CAUBET Aurelien (Annecy bsi), Agent de constatation ppal 2ème classe DGDDI	10000	5000	1000	15000
COLMANT Vincent (Annecy bsi), Agent de constatation ppal 2ème classe DGDDI	10000	5000	1000	15000
CROS Didier (Annecy bsi), CONTRÔLEUR 1ERE CL DGDDI	10000	5000	1000	15000
DA SILVA Jonathan (Annecy bsi), CONTRÔLEUR 2E CL DGDDI	10000	5000	1000	15000
DESCHANEL Yoann (Annecy bsi), CONTRÔLEUR 2E CL DGDDI	10000	5000	1000	15000
GAIDIOZ Jean-Luc (Annecy bsi), Agent de constatation ppal 2ème classe DGDDI	10000	5000	1000	15000
GUILLET Quentin (Annecy bsi), CONTRÔLEUR 2E CL DGDDI	10000	5000	1000	15000
LE MOING Florent (Annecy bsi), CONTRÔLEUR 2E CL DGDDI	10000	5000	1000	15000
LECOURT Valentin (Annecy bsi), CONTRÔLEUR 2E CL DGDDI	10000	5000	1000	15000
MARCININ Dorothee (Annecy bsi), Agent de constatation ppal 2ème classe DGDDI	10000	5000	1000	15000
PENNEC Lucile (Annecy bsi), Agent de constatation ppal 2ème classe DGDDI	10000	5000	1000	15000
PEREIRA Louise (Annecy bsi), CONTRÔLEUR 2E CL DGDDI	10000	5000	1000	15000
PIERRE Patrice (Annecy bsi), Agent de constatation ppal 1ère classe DGDDI	10000	5000	1000	15000
PONS Sebastien (Annecy bsi), CONTRÔLEUR PRINCIPAL DGDDI	10000	5000	1000	15000
REMAN Michael (Annecy bsi), CONTRÔLEUR 2E CL DGDDI	10000	5000	1000	15000
TERRYN Dominique (Annecy bsi), CONTRÔLEUR 1ERE CL DGDDI	10000	5000	1000	15000
THOMAS Stephanie (Annecy bsi), CONTRÔLEUR PRINCIPAL DGDDI	10000	5000	1000	15000
TIREAU Elise (Annecy bsi), Agent de constatation ppal 2ème classe DGDDI	10000	5000	1000	15000

TREVISAN Jean-Baptiste (Annecy bsi), Agent de constatation ppal 2ème classe DGDDI	10000	5000	1000	15000
CAMPILLO LAFFIN Christophe (Annecy bureau), CONTRÔLEUR PRINCIPAL DGDDI	10000	5000	1000	15000
GARNIER Fabien (Annecy bureau), CONTRÔLEUR 1ERE CL DGDDI	10000	5000	1000	15000
RAYNE Bruno (Annecy bureau), INSPECTEUR REGIONAL DE 1ERE CL DGDDI	10000	5000	1500	15000
RAZIK Catherine (Annecy bureau), CONTRÔLEUR 1ERE CL DGDDI	10000	5000	1000	15000
HUIN Arnaud (Ferney voltaire bureau), INSPECTEUR DGDDI	10000	5000	1000	15000
MOTERA Benoit (Ferney voltaire bureau), INSPECTEUR REGIONAL DE 3EME CL DGDDI	10000	5000	1000	15000
BERGERON Francois-Xavier (Bellegarde bse), Agent de constatation ppal 2ème classe DGDDI	10000	5000	1000	15000
BIAZIZO Fabienne (Bellegarde bse), Agent de constatation ppal 1ère classe DGDDI	10000	5000	1000	15000
CALDERON Jean-Yves (Bellegarde bse), CONTRÔLEUR PRINCIPAL DGDDI	10000	5000	1000	15000
COURTOIS Pascal (Bellegarde bse), CONTRÔLEUR PRINCIPAL DGDDI	10000	5000	1000	15000
DUSSOLLIER Valerie (Bellegarde bse), INSPECTEUR DGDDI	10000	5000	1000	15000
FERNANDEZ German (Bellegarde bse), CONTRÔLEUR PRINCIPAL DGDDI	10000	5000	1000	15000
FILIPPINI Carole (Bellegarde bse), CONTRÔLEUR 2E CL DGDDI	10000	5000	1000	15000
FLORY Isabelle (Bellegarde bse), CONTRÔLEUR PRINCIPAL DGDDI	10000	5000	1000	15000
FOCANT Pascal (Bellegarde bse), CONTRÔLEUR PRINCIPAL DGDDI	10000	5000	1000	15000
GAYET Alexandre (Bellegarde bse), Agent de constatation ppal 2ème classe DGDDI	10000	5000	1000	15000
GIOVE Raphael (Bellegarde bse), Agent de constatation ppal 1ère classe DGDDI	10000	5000	1000	15000
GUILLOT Benoit (Bellegarde bse), Agent de constatation ppal 2ème classe DGDDI	10000	5000	1000	15000
HANSEN Cecile (Bellegarde bse), CONTRÔLEUR PRINCIPAL DGDDI	10000	5000	1000	15000
KACZOR Pauline (Bellegarde bse), CONTRÔLEUR 2E CL DGDDI	10000	5000	1000	15000
LEBOURGEOIS Jean-Claude (Bellegarde bse), Agent de constatation ppal 1ère classe DGDDI	10000	5000	1000	15000
MARGUET Francois-Regis (Bellegarde bse), CONTRÔLEUR PRINCIPAL DGDDI	10000	5000	1000	15000
MARTINEZ ALBORNOZ Michael (Bellegarde bse), Agent de constatation ppal 2ème classe DGDDI	10000	5000	1000	15000
MARX Florence (Bellegarde bse), CONTRÔLEUR PRINCIPAL DGDDI	10000	5000	1000	15000
MAZUY Corentin (Bellegarde bse), Agent de constatation ppal 2ème classe DGDDI	10000	5000	1000	15000
MESQUIDA Yves (Bellegarde bse), Agent de constatation ppal 1ère classe DGDDI	10000	5000	1000	15000

MEYER Laure (Bellegarde bse), CONTRÔLEUR 2E CL DGDDI	10000	5000	1000	15000
PAVE Florian (Bellegarde bse), Agent de constatation ppal 2ème classe DGDDI	10000	5000	1000	15000
PERRET Olivier (Bellegarde bse), Agent de constatation ppal 2ème classe DGDDI	10000	5000	1000	15000
QUINQUETON Denis (Bellegarde bse), Agent de constatation ppal 1ère classe DGDDI	10000	5000	1000	15000
REMINY Yannick (Bellegarde bse), Agent de constatation ppal 2ème classe DGDDI	10000	5000	1000	15000
RIGON Carine (Bellegarde bse), Agent de constatation ppal 2ème classe DGDDI	10000	5000	1000	15000
ROCAMORA Patrick (Bellegarde bse), Agent de constatation ppal 1ère classe DGDDI	10000	5000	1000	15000
STEINMETZ Elodie (Bellegarde bse), Agent de constatation ppal 2ème classe DGDDI	10000	5000	1000	15000
AUTIN Cecile (Bourg en bresse bsi), INSPECTEUR REGIONAL DE 3EME CL DGDDI	10000	5000	1000	15000
BERNARD Jules (Bourg en bresse bsi), CONTRÔLEUR 2E CL DGDDI	10000	5000	1000	15000
BOURLY Jean-Francois (Bourg en bresse bsi), CONTRÔLEUR PRINCIPAL DGDDI	10000	5000	1000	15000
CADET Christophe (Bourg en bresse bsi), Agent de constatation ppal 2ème classe DGDDI	10000	5000	1000	15000
CILLER Thomas (Bourg en bresse bsi), Agent de constatation ppal 2ème classe DGDDI	10000	5000	1000	15000
CLAIN Jeremy (Bourg en bresse bsi), Agent de constatation ppal 2ème classe DGDDI	10000	5000	1000	15000
COCHET Gaelle (Bourg en bresse bsi), CONTRÔLEUR 2E CL DGDDI	10000	5000	1000	15000
DEFOSSE Aurelie (Bourg en bresse bsi), Agent de constatation ppal 2ème classe DGDDI	10000	5000	1000	15000
DELISLE Remy (Bourg en bresse bsi), Agent de constatation ppal 2ème classe DGDDI	10000	5000	1000	15000
DENCHE Marjorie (Bourg en bresse bsi), Agent de constatation ppal 2ème classe DGDDI	10000	5000	1000	15000
DEUTSCH Guillaume (Bourg en bresse bsi), Agent de constatation ppal 2ème classe DGDDI	10000	5000	1000	15000
GENTILINI Kevin (Bourg en bresse bsi), CONTRÔLEUR 1ERE CL DGDDI	10000	5000	1000	15000
GOUJON Romain (Bourg en bresse bsi), Agent de constatation ppal 2ème classe DGDDI	10000	5000	1000	15000
LOUBET Fanny (Bourg en bresse bsi), Agent de constatation ppal 2ème classe DGDDI	10000	5000	1000	15000
MARIA Kevin (Bourg en bresse bsi), Agent de constatation ppal 2ème classe DGDDI	10000	5000	1000	15000
MEDEUF Willy (Bourg en bresse bsi), CONTRÔLEUR 2E CL DGDDI	10000	5000	1000	15000
MEGISSIER Christian (Bourg en bresse bsi), Agent de constatation ppal 1ère classe DGDDI	10000	5000	1000	15000
MOUKTARIAN Gregory (Bourg en bresse bsi), CONTRÔLEUR 1ERE CL DGDDI	10000	5000	1000	15000

PLANTIER Pierre (Bourg en bresse bsi), CONTRÔLEUR 2E CL DGDDI	10000	5000	1000	15000
RICHARD David (Bourg en bresse bsi), Agent de constatation ppal 2ème classe DGDDI	10000	5000	1000	15000
SACKO Makan (Bourg en bresse bsi), Agent de constatation ppal 2ème classe DGDDI	10000	5000	1000	15000
STEVELBERG Remi-Numa (Bourg en bresse bsi), CONTRÔLEUR 1ERE CL DGDDI	10000	5000	1000	15000
AUDRENO Allan (Ferney voltaire bse), CONTRÔLEUR 2E CL DGDDI	10000	5000	1000	15000
AUVIGNE Laurence (Ferney voltaire bse), CONTRÔLEUR 1ERE CL DGDDI	10000	5000	1000	15000
BAUMONT Marc (Ferney voltaire bse), CONTRÔLEUR PRINCIPAL DGDDI	10000	5000	1000	15000
BERAL Oldia (Ferney voltaire bse), Agent de constatation ppal 2ème classe DGDDI	10000	5000	1000	15000
BOISSARD Pierre (Ferney voltaire bse), Agent de constatation ppal 1ère classe DGDDI	10000	5000	1000	15000
BOURREAU Vincent (Ferney voltaire bse), CONTRÔLEUR 2E CL DGDDI	10000	5000	1000	15000
BRUGUIERE Martin (Ferney voltaire bse), CONTRÔLEUR 2E CL DGDDI	10000	5000	1000	15000
CANCELLIERI Altea (Ferney voltaire bse), CONTRÔLEUR 2E CL DGDDI	10000	5000	1000	15000
CAPILLA Jerome (Ferney voltaire bse), CONTRÔLEUR 2E CL DGDDI	10000	5000	1000	15000
CHAPELAIN Lea (Ferney voltaire bse), Agent de constatation ppal 2ème classe DGDDI	10000	5000	1000	15000
CHAUSSET David (Ferney voltaire bse), Agent de constatation ppal 2ème classe DGDDI	10000	5000	1000	15000
CLERMONT Maxime (Ferney voltaire bse), Agent de constatation ppal 2ème classe DGDDI	10000	5000	1000	15000
COLIBEAUX Romain (Ferney voltaire bse), CONTRÔLEUR 2E CL DGDDI	10000	5000	1000	15000
CUENOT Thomas (Ferney voltaire bse), Agent de constatation ppal 2ème classe DGDDI	10000	5000	1000	15000
DELEGER Raphaele (Ferney voltaire bse), Agent de constatation ppal 1ère classe DGDDI	10000	5000	1000	15000
DEPIERRE Alain (Ferney voltaire bse), CONTRÔLEUR PRINCIPAL DGDDI	10000	5000	1000	15000
DESPONT Francois (Ferney voltaire bse), CONTRÔLEUR 2E CL DGDDI	10000	5000	1000	15000
DIJOUX Pierrick (Ferney voltaire bse), CONTRÔLEUR 2E CL DGDDI	10000	5000	1000	15000
DUTANIER Thomas (Ferney voltaire bse), CONTRÔLEUR 2E CL DGDDI	10000	5000	1000	15000
FERNANDEZ Raoul (Ferney voltaire bse), Agent de constatation ppal 2ème classe DGDDI	10000	5000	1000	15000
FERRER Laurent (Ferney voltaire bse), CONTRÔLEUR 1ERE CL DGDDI	10000	5000	1000	15000

FRANCHET Benjamin (Ferney voltaire bse), Agent de constatation ppal 2ème classe DGDDI	10000	5000	1000	15000
FREGANS Emmanuel (Ferney voltaire bse), CONTRÔLEUR PRINCIPAL DGDDI	10000	5000	1000	15000
GALBIS Jean-Pierre (Ferney voltaire bse), Agent de constatation ppal 1ère classe DGDDI	10000	5000	1000	15000
GARRIC Fabien (Ferney voltaire bse), Agent de constatation ppal 2ème classe DGDDI	10000	5000	1000	15000
GESBERT Swen (Ferney voltaire bse), CONTRÔLEUR 2E CL DGDDI	10000	5000	1000	15000
GILLET Gaetane (Ferney voltaire bse), CONTRÔLEUR 2E CL DGDDI	10000	5000	1000	15000
JORION Vincent (Ferney voltaire bse), Agent de constatation ppal 2ème classe DGDDI	10000	5000	1000	15000
KRAWCZYK Maxime (Ferney voltaire bse), CONTRÔLEUR 2E CL DGDDI	10000	5000	1000	15000
LACHE Jean-Noel (Ferney voltaire bse), Agent de constatation ppal 2ème classe DGDDI	10000	5000	1000	15000
LAVIALLE Frederic (Ferney voltaire bse), CONTRÔLEUR 2E CL DGDDI	10000	5000	1000	15000
LAZARY Jean-Christophe (Ferney voltaire bse), CONTRÔLEUR 1ERE CL DGDDI	10000	5000	1000	15000
LEBAS Delphine (Ferney voltaire bse), CONTRÔLEUR PRINCIPAL DGDDI	10000	5000	1000	15000
LETONDEUR Julien (Ferney voltaire bse), Agent de constatation ppal 2ème classe DGDDI	10000	5000	1000	15000
LINGUET Willem (Ferney voltaire bse), CONTRÔLEUR 2E CL DGDDI	10000	5000	1000	15000
LOUME Jean-Marc (Ferney voltaire bse), INSPECTEUR REGIONAL DE 2EME CL DGDDI	10000	5000	1000	15000
LOYER Kevin (Ferney voltaire bse), CONTRÔLEUR 2E CL DGDDI	10000	5000	1000	15000
MARIEL William (Ferney voltaire bse), CONTRÔLEUR 2E CL DGDDI	10000	5000	1000	15000
MATEU Julien (Ferney voltaire bse), Agent de constatation ppal 2ème classe DGDDI	10000	5000	1000	15000
MESLEM Soenya (Ferney voltaire bse), Agent de constatation ppal 2ème classe DGDDI	10000	5000	1000	15000
MEYNOT Kevin (Ferney voltaire bse), CONTRÔLEUR 2E CL DGDDI	10000	5000	1000	15000
MURCIA Marc (Ferney voltaire bse), Agent de constatation ppal 2ème classe DGDDI	10000	5000	1000	15000
NOGUERA Mickael (Ferney voltaire bse), Agent de constatation ppal 2ème classe DGDDI	10000	5000	1000	15000
NOTIN Gauvain (Ferney voltaire bse), CONTRÔLEUR 1ERE CL DGDDI	10000	5000	1000	15000
PAILLER Carine (Ferney voltaire bse), CONTRÔLEUR 2E CL DGDDI	10000	5000	1000	15000
PASTOURET Franck (Ferney voltaire bse), Agent de constatation ppal 2ème classe DGDDI	10000	5000	1000	15000
PERRICHON Thierry (Ferney voltaire bse), CONTRÔLEUR PRINCIPAL DGDDI	10000	5000	1000	15000

RENAULT Olivier (Ferney voltaire bse), INSPECTEUR DGDDI	10000	5000	1000	15000
REVILLARD Jerome (Ferney voltaire bse), Agent de constatation ppal 1ère classe DGDDI	10000	5000	1000	15000
SAUNIER Jerome (Ferney voltaire bse), Agent de constatation ppal 2ème classe DGDDI	10000	5000	1000	15000
THIRARD Aurelien (Ferney voltaire bse), Agent de constatation ppal 2ème classe DGDDI	10000	5000	1000	15000
VARNEROT Lea (Ferney voltaire bse), Agent de constatation ppal 2ème classe DGDDI	10000	5000	1000	15000
VIALE Jeremy (Ferney voltaire bse), CONTRÔLEUR 2E CL DGDDI	10000	5000	1000	15000
BIARGUES Sophie (Bourg en bresse viti), CONTRÔLEUR PRINCIPAL DGDDI	10000	5000	1000	15000
BLONDIN Stephane (Bourg en bresse viti), CONTRÔLEUR 2E CL DGDDI	10000	5000	1000	15000
BUSCAGLIA Marie-Yvonne (Bourg en bresse viti), Agent de constatation ppal 1ère classe DGDDI	10000	5000	1000	15000
CHABERT Brigitte (Bourg en bresse viti), CONTRÔLEUR 1ERE CL DGDDI	10000	5000	1000	15000
CUNY Marie-Pierre (Bourg en bresse viti), INSPECTEUR REGIONAL DE 2EME CL DGDDI	15000	7500	1500	15000
FARGETON Amaryllis (Bourg en bresse viti), CONTRÔLEUR PRINCIPAL DGDDI	10000	5000	1000	15000
GIRAUD Christine (Bourg en bresse viti), CONTRÔLEUR 2E CL DGDDI	10000	5000	1000	15000
GREGOIRE Patrice (Bourg en bresse viti), CONTRÔLEUR PRINCIPAL DGDDI	10000	5000	1000	15000
MOREAU Isabelle (Bourg en bresse viti), Agent de constatation ppal 1ère classe DGDDI	10000	5000	1000	15000
NEUVILLE Catherine (Bourg en bresse viti), CONTRÔLEUR 2E CL DGDDI	10000	5000	1000	15000

Annexe IV à la décision n° 2020/6 du 2 sept. 2020 du directeur régional *GALY Hugues-Lionel*

Liste des agents des douanes recevant délégation de signature

En délit douanier : transaction « 420 D », « 420 », « 421 »

Montant de l'amende : *Montant de l'amende n'excède pas*

Montant droits et taxes : *Montant des droits et taxes compromis n'excède pas*

Valeur des marchandises : *Montant de la valeur des marchandises de fraude n'excède pas*

Nom/prénom, service ou unité d'affectation et grade	Montant de l'amende	Montant droits et taxes	Valeur des marchandises
GILBERT Jean-Marc (Leman POC), DIRECTEUR PPAL SERVICES DOUANIERS	illimité	100000	250000
BOU Christophe (Leman SRE), INSPECTEUR DGDDI	1000	3000	15000
BUVAT Philippe (Leman SRE), INSPECTEUR REGIONAL DE 3EME CL DGDDI	1000	3000	15000
CONSEIL Brice (Leman SRE), INSPECTEUR DGDDI	1000	3000	15000
HENENNE Frederic (Leman SRE), INSPECTEUR DGDDI	1000	3000	15000
JOLY Pierre-Franck (Leman SRE), INSPECTEUR REGIONAL DE 1ERE CL DGDDI	1500	10000	30000
KOUAKOU Yao (Leman SRE), INSPECTEUR DGDDI	1000	3000	15000
RAVANEL AUGOYARD Sandrine (Leman SRE), INSPECTEUR DGDDI	1000	3000	15000
STEUUX Corinne (Leman SRE), CONTRÔLEUR 1ERE CL DGDDI	1000	3000	15000
CADDOUX Charles (Leman PAE), CHEF SERV COMPTABLE DGDDI 2EME CATEGORIE	illimité	100000	250000
GUIRAUD Gregory (Annemasse div.), INSPECTEUR PRINCIPAL 2EME CL DGDDI	2000	20000	60000
CHAVANON Herve (Vallard thonex bureau), CONTRÔLEUR 2E CL DGDDI	1000	3000	15000
COURT Alain (Vallard thonex bureau), CONTRÔLEUR PRINCIPAL DGDDI	1000	3000	15000
ECARNOT Alexandre (Vallard thonex bureau), CONTRÔLEUR PRINCIPAL DGDDI	1000	3000	15000
FILLION Yannick (Vallard thonex bureau), INSPECTEUR DGDDI	1500	10000	30000
HERVE Gregory (Vallard thonex bureau), CONTRÔLEUR 1ERE CL DGDDI	1000	3000	15000
MOREL Valerie (Vallard thonex bureau), CONTRÔLEUR 1ERE CL DGDDI	1000	3000	15000
PARMIER Jean-Michel (Vallard thonex bureau), INSPECTEUR REGIONAL DE 2EME CL DGDDI	1500	10000	30000
PERRISSIN FABERT Sylvie (Vallard thonex bureau), CONTRÔLEUR 1ERE CL DGDDI	1000	3000	15000
PUCINO Marie-Carmen (Vallard thonex bureau), Agent de constatation ppal 1ère classe DGDDI	1000	3000	15000
SIMONNET Michelle (Vallard thonex bureau), CONTRÔLEUR PRINCIPAL DGDDI	1000	3000	15000
WAGNER Cecile (Vallard thonex bureau), INSPECTEUR DGDDI	1000	3000	15000
CONSEIL Fabien (Thonon bse), CONTRÔLEUR PRINCIPAL DGDDI	1000	3000	15000
DUGARD Vincent (Thonon bse), CONTRÔLEUR 2E CL DGDDI	1000	3000	15000
GRANGE Loic (Thonon bse), CONTRÔLEUR 1ERE CL DGDDI	1000	3000	15000
MERCHE Jacques (Thonon bse), INSPECTEUR REGIONAL DE 2EME CL DGDDI	1500	10000	30000
MORET Frantz (Thonon bse), CONTRÔLEUR 2E CL DGDDI	1000	3000	15000

NAVARRO Nadine (Thonon bse), Agent de constatation ppal 1ère classe DGDDI	1000	3000	15000
PHALIPPOU Benedicte (Thonon bse), Agent de constatation ppal 1ère classe DGDDI	1000	3000	15000
ROCHIAS Jocelyne (Thonon bse), Agent de constatation ppal 1ère classe DGDDI	1000	3000	15000
ROSSET Christophe (Thonon bse), Agent de constatation ppal 1ère classe DGDDI	1000	3000	15000
ROULEAU Mikael (Thonon bse), CONTRÔLEUR PRINCIPAL DGDDI	1500	10000	30000
SABOT Rachel (Thonon bse), Agent de constatation ppal 2ème classe DGDDI	1000	3000	15000
TESNIERE Jonathan (Thonon bse), Agent de constatation ppal 2ème classe DGDDI	1000	3000	15000
ANCELIN Raymond (Vallard bse), Agent de constatation ppal 1ère classe DGDDI	1000	3000	15000
BARTKOWIAK Guillaume (Vallard bse), CONTRÔLEUR 2E CL DGDDI	1000	3000	15000
BASHYNA Vasyi (Vallard bse), Agent de constatation ppal 2ème classe DGDDI	1000	3000	15000
BERTHOMME Cedric (Vallard bse), CONTRÔLEUR 2E CL DGDDI	1000	3000	15000
BERTRAND Marion (Vallard bse), CONTRÔLEUR 2E CL DGDDI	1000	3000	15000
BOGILLOT Emmanuel (Vallard bse), INSPECTEUR REGIONAL DE 3EME CL DGDDI	1500	10000	30000
BONNARD Paul (Vallard bse), CONTRÔLEUR 2E CL DGDDI	1000	3000	15000
BOUAKKAZ Yamin (Vallard bse), Agent de constatation ppal 2ème classe DGDDI	1000	3000	15000
CAIGNARD Nelson (Vallard bse), CONTRÔLEUR 2E CL DGDDI	1000	3000	15000
CAILLOUET Adrien (Vallard bse), Agent de constatation ppal 2ème classe DGDDI	1000	3000	15000
COINDET Jerome (Vallard bse), Agent de constatation ppal 2ème classe DGDDI	1000	3000	15000
CROS Bruno (Vallard bse), Agent de constatation ppal 2ème classe DGDDI	1000	3000	15000
DEGABRIEL Elodie (Vallard bse), CONTRÔLEUR 2E CL DGDDI	1000	3000	15000
DOLCI Catherine (Vallard bse), Agent de constatation ppal 1ère classe DGDDI	1000	3000	15000
FRECHARD Fabrice (Vallard bse), CONTRÔLEUR 2E CL DGDDI	1000	3000	15000
GAHA Woihbi (Vallard bse), Agent de constatation ppal 2ème classe DGDDI	1000	3000	15000
GOEPP Antoine (Vallard bse), CONTRÔLEUR 2E CL DGDDI	1000	3000	15000
JECHOUX Dominick (Vallard bse), Agent de constatation ppal 1ère classe DGDDI	1000	3000	15000
KESSY Paul-Adrien (Vallard bse), Agent de constatation ppal 2ème classe DGDDI	1000	3000	15000
LEFORT Mathieu (Vallard bse), CONTRÔLEUR 2E CL DGDDI	1000	3000	15000
MALETERRE Alexie (Vallard bse), Agent de constatation ppal 2ème classe DGDDI	1000	3000	15000
MARTIN Loic (Vallard bse), CONTRÔLEUR 2E CL DGDDI	1000	3000	15000
MARTINEZ Marie (Vallard bse), Agent de constatation ppal 2ème classe DGDDI	1000	3000	15000
MARTY Florence (Vallard bse), Agent de constatation ppal 2ème classe DGDDI	1000	3000	15000
MASQUELET Cecile (Vallard bse), CONTRÔLEUR 2E CL DGDDI	1000	3000	15000
MATON Jean-Pascal (Vallard bse), CONTRÔLEUR PRINCIPAL DGDDI	1500	10000	30000

MUNIER Alexandre (Vallard bse), Agent de constatation ppal 2ème classe DGDDI	1000	3000	15000
NOEL Anthony (Vallard bse), CONTRÔLEUR 2E CL DGDDI	1000	3000	15000
PAUTHE Audric (Vallard bse), CONTRÔLEUR 2E CL DGDDI	1000	3000	15000
POBELLE Herve (Vallard bse), CONTRÔLEUR 2E CL DGDDI	1000	3000	15000
POIRIER Julien (Vallard bse), Agent de constatation ppal 2ème classe DGDDI	1000	3000	15000
QUIVET Christophe (Vallard bse), CONTRÔLEUR 2E CL DGDDI	1000	3000	15000
RICHARD Gerald (Vallard bse), CONTRÔLEUR PRINCIPAL DGDDI	1000	3000	15000
SAJOUS Karine (Vallard bse), CONTRÔLEUR 2E CL DGDDI	1000	3000	15000
SIX Armand (Vallard bse), INSPECTEUR DGDDI	1500	10000	30000
STOESSEL Mathilde (Vallard bse), CONTRÔLEUR 2E CL DGDDI	1000	3000	15000
VERCHERAND Xavier (Vallard bse), CONTRÔLEUR 2E CL DGDDI	1000	3000	15000
ZANINA Raja (Vallard bse), Agent de constatation ppal 2ème classe DGDDI	1000	3000	15000
DECLUNDER Marc (St julien div.), INSPECTEUR PRINCIPAL 1ERE CL DGDDI	2000	20000	60000
PHILIBERT Jerome (St julien div.), DIRECTEUR DES SERVICES DOUANIERS 2ECL	2000	20000	60000
BAILLY Christophe (St julien bardon. bureau), CONTRÔLEUR 2E CL DGDDI	1000	3000	15000
BRICHE Gregory (St julien bardon. bureau), CONTRÔLEUR 2E CL DGDDI	1000	3000	15000
COTE Olivier (St julien bardon. bureau), INSPECTEUR DGDDI	1000	3000	15000
DUC Catherine (St julien bardon. bureau), CONTRÔLEUR 2E CL DGDDI	1000	3000	15000
EHRET Luc (St julien bardon. bureau), CONTRÔLEUR 1ERE CL DGDDI	1000	3000	15000
GAUTIER Philippe (St julien bardon. bureau), CONTRÔLEUR 2E CL DGDDI	1000	3000	15000
GRAVIER Stephane (St julien bardon. bureau), INSPECTEUR REGIONAL DE 3EME CL DGDDI	1000	3000	15000
GROSJEAN Christian (St julien bardon. bureau), INSPECTEUR REGIONAL DE 1ERE CL DGDDI	1500	10000	30000
GUILLOU Marie-Claire (St julien bardon. bureau), CONTRÔLEUR PRINCIPAL DGDDI	1000	3000	15000
HERZOG Sarah (St julien bardon. bureau), Agent de constatation ppal 2ème classe DGDDI	1000	3000	15000
NEMOR Jean-Marie (St julien bardon. bureau), Agent de constatation ppal 2ème classe DGDDI	1000	3000	15000
PERRIN Michael (St julien bardon. bureau), CONTRÔLEUR 1ERE CL DGDDI	1000	3000	15000
PRADEL Jean-Francois (St julien bardon. bureau), CONTRÔLEUR PRINCIPAL DGDDI	1000	3000	15000
SCHERTZINGER Elsa (St julien bardon. bureau), CONTRÔLEUR 2E CL DGDDI	1000	3000	15000
WAGNER Floriane (St julien bardon. bureau), CONTRÔLEUR PRINCIPAL DGDDI	1000	3000	15000
AUMIS Felix (St julien bse), Agent de constatation ppal 1ère classe DGDDI	1000	3000	15000
BECHAALANI Marie-Line (St julien bse), Agent de constatation ppal 2ème classe DGDDI	1000	3000	15000
BERTRAND Romain (St julien bse), Agent de constatation ppal 2ème classe DGDDI	1000	3000	15000
BILLON Pierre-Yves (St julien bse), Agent de constatation ppal 2ème classe DGDDI	1000	3000	15000

BRUNENKANT Jean-Michel (St Julien bse), CONTRÔLEUR 2E CL DGDDI	1000	3000	15000
CHARTON Florent (St Julien bse), CONTRÔLEUR 2E CL DGDDI	1000	3000	15000
CHARVET Anthony (St Julien bse), CONTRÔLEUR 1ERE CL DGDDI	1000	3000	15000
CHATANAY Cyril (St Julien bse), CONTRÔLEUR 2E CL DGDDI	1000	3000	15000
COLLET Jean-François (St Julien bse), INSPECTEUR REGIONAL DE 3EME CL DGDDI	1500	10000	30000
COUR Thibault (St Julien bse), CONTRÔLEUR 2E CL DGDDI	1000	3000	15000
COUTOULY Maxime (St Julien bse), CONTRÔLEUR 2E CL DGDDI	1000	3000	15000
DECOGNIER Thomas (St Julien bse), CONTRÔLEUR PRINCIPAL DGDDI	1500	10000	30000
DEGAT Julien (St Julien bse), CONTRÔLEUR 2E CL DGDDI	1000	3000	15000
DESPERIES Anthony (St Julien bse), Agent de constatation ppal 2ème classe DGDDI	1000	3000	15000
DIDELOT Amelie (St Julien bse), Agent de constatation ppal 2ème classe DGDDI	1000	3000	15000
DUBOIS Laurence (St Julien bse), Agent de constatation ppal 2ème classe DGDDI	1000	3000	15000
DUPOND Hugo (St Julien bse), Agent de constatation ppal 2ème classe DGDDI	1000	3000	15000
GODEFROY Cyrille (St Julien bse), Agent de constatation ppal 2ème classe DGDDI	1000	3000	15000
GRANENA-GOUAZE Andrea (St Julien bse), Agent de constatation ppal 2ème classe DGDDI	1000	3000	15000
GUILLOU Bernard (St Julien bse), INSPECTEUR REGIONAL DE 2EME CL DGDDI	1500	10000	30000
LANGEVIN Matthieu (St Julien bse), CONTRÔLEUR 2E CL DGDDI	1000	3000	15000
LE CALVEZ Yves (St Julien bse), CONTRÔLEUR PRINCIPAL DGDDI	1000	3000	15000
LE GOFF Sebastien (St Julien bse), Agent de constatation ppal 2ème classe DGDDI	1000	3000	15000
LEBON Mathilde (St Julien bse), CONTRÔLEUR 2E CL DGDDI	1000	3000	15000
LEVEQUE Valerie (St Julien bse), CONTRÔLEUR PRINCIPAL DGDDI	1000	3000	15000
LOUIS Pierre-Alexandre (St Julien bse), Agent de constatation ppal 2ème classe DGDDI	1000	3000	15000
MARTINEZ Jordan (St Julien bse), CONTRÔLEUR 2E CL DGDDI	1000	3000	15000
MEGARES Anthony (St Julien bse), Agent de constatation ppal 2ème classe DGDDI	1000	3000	15000
MERCIER Thibault (St Julien bse), Agent de constatation ppal 2ème classe DGDDI	1000	3000	15000
MIGNE Mathieu (St Julien bse), Agent de constatation ppal 2ème classe DGDDI	1000	3000	15000
PELIZZARI Emmanuel (St Julien bse), CONTRÔLEUR 1ERE CL DGDDI	1000	3000	15000
PIERRE Matthieu (St Julien bse), Agent de constatation ppal 2ème classe DGDDI	1000	3000	15000
PONTABRY Yann (St Julien bse), CONTRÔLEUR 1ERE CL DGDDI	1000	3000	15000
PRALON Sebastien (St Julien bse), Agent de constatation ppal 2ème classe DGDDI	1000	3000	15000
PRAZZOLI Claire (St Julien bse), CONTRÔLEUR 2E CL DGDDI	1000	3000	15000
REY Aurelie (St Julien bse), CONTRÔLEUR 1ERE CL DGDDI	1000	3000	15000
ROUMANEIX Ubald (St Julien bse), CONTRÔLEUR 2E CL DGDDI	1000	3000	15000

SCHWARZ Chantal (St julien bse), Agent de constatation ppal 1ère classe DGDDI	1000	3000	15000
SEBAA Idris (St julien bse), Agent de constatation ppal 2ème classe DGDDI	1000	3000	15000
SIMEON Audrey (St julien bse), CONTRÔLEUR PRINCIPAL DGDDI	1500	10000	30000
STEFANIDI Alexandre (St julien bse), CONTRÔLEUR 2E CL DGDDI	1000	3000	15000
VACHERET Cedric (St julien bse), Agent de constatation ppal 2ème classe DGDDI	1000	3000	15000
VIEL Julien (St julien bse), Agent de constatation ppal 2ème classe DGDDI	1000	3000	15000
VIRASSAMY Yoann (St julien bse), CONTRÔLEUR 2E CL DGDDI	1000	3000	15000
WARMEZ Gaetan (St julien bse), Agent de constatation ppal 2ème classe DGDDI	1000	3000	15000
YAHIAOUI Kilian (St julien bse), Agent de constatation ppal 2ème classe DGDDI	1000	3000	15000
YILDIZ Volcan (St julien bse), CONTRÔLEUR 2E CL DGDDI	1000	3000	15000
BARBAN Hugo (St julien bsi), CONTRÔLEUR 2E CL DGDDI	1000	3000	15000
CADIS Aurelie (St julien bsi), CONTRÔLEUR 2E CL DGDDI	1000	3000	15000
DANIEL Cyril (St julien bsi), CONTRÔLEUR 2E CL DGDDI	1000	3000	15000
DELAUNE Francois (St julien bsi), CONTRÔLEUR 2E CL DGDDI	1000	3000	15000
DEPAQUIT Christine (St julien bsi), INSPECTEUR DGDDI	1500	10000	30000
DOCHE Sebastien (St julien bsi), Agent de constatation ppal 2ème classe DGDDI	1000	3000	15000
DOLO Yann (St julien bsi), CONTRÔLEUR 2E CL DGDDI	1000	3000	15000
GUILLAUME Sylvain (St julien bsi), Agent de constatation ppal 1ère classe DGDDI	1000	3000	15000
HAVERLAND Andre (St julien bsi), CONTRÔLEUR 2E CL DGDDI	1000	3000	15000
HONEGGER Christophe (St julien bsi), CONTRÔLEUR PRINCIPAL DGDDI	1500	10000	30000
HUGEDET Elise (St julien bsi), Agent de constatation ppal 2ème classe DGDDI	1000	3000	15000
JANIN Mathieu (St julien bsi), CONTRÔLEUR 1ERE CL DGDDI	1500	10000	30000
JOLLAIN Marion (St julien bsi), Agent de constatation ppal 2ème classe DGDDI	1000	3000	15000
LACROIX Sebastien (St julien bsi), Agent de constatation ppal 2ème classe DGDDI	1000	3000	15000
MAITRE Jerome (St julien bsi), Agent de constatation ppal 2ème classe DGDDI	1000	3000	15000
MEUSNIER Romuald (St julien bsi), CONTRÔLEUR 1ERE CL DGDDI	1000	3000	15000
MORISCOT Jean (St julien bsi), CONTRÔLEUR 1ERE CL DGDDI	1000	3000	15000
MOUSTAFOV Stephane (St julien bsi), CONTRÔLEUR 2E CL DGDDI	1000	3000	15000
PIOTR Stephan (St julien bsi), CONTRÔLEUR 1ERE CL DGDDI	1000	3000	15000
PRIETO Samuel (St julien bsi), CONTRÔLEUR 2E CL DGDDI	1000	3000	15000
ROTH Olivier (St julien bsi), Agent de constatation ppal 2ème classe DGDDI	1000	3000	15000
RYNKA Jeremy (St julien bsi), Agent de constatation ppal 2ème classe DGDDI	1000	3000	15000
SCHWALLER Fanny (St julien bsi), Agent de constatation ppal 2ème classe DGDDI	1000	3000	15000
BERY Nathalie (Annecy bsi), INSPECTEUR DGDDI	1500	10000	30000
BONNEPART Carine (Annecy bsi), Agent de constatation ppal 2ème classe DGDDI	1000	3000	15000

CAUBET Aurelien (Annecy bsi), Agent de constatation ppal 2ème classe DGDDI	1000	3000	15000
COLMANT Vincent (Annecy bsi), Agent de constatation ppal 2ème classe DGDDI	1000	3000	15000
CROS Didier (Annecy bsi), CONTRÔLEUR 1ERE CL DGDDI	1500	10000	30000
DA SILVA Jonathan (Annecy bsi), CONTRÔLEUR 2E CL DGDDI	1000	3000	15000
DESCHANEL Yoann (Annecy bsi), CONTRÔLEUR 2E CL DGDDI	1000	3000	15000
GUILLET Quentin (Annecy bsi), CONTRÔLEUR 2E CL DGDDI	1000	3000	15000
LE MOING Florent (Annecy bsi), CONTRÔLEUR 2E CL DGDDI	1000	3000	15000
LECOURT Valentin (Annecy bsi), CONTRÔLEUR 2E CL DGDDI	1000	3000	15000
MARCININ Dorothee (Annecy bsi), Agent de constatation ppal 2ème classe DGDDI	1000	3000	15000
PENNEC Lucile (Annecy bsi), Agent de constatation ppal 2ème classe DGDDI	1000	3000	15000
PEREIRA Louise (Annecy bsi), CONTRÔLEUR 2E CL DGDDI	1000	3000	15000
PIERRE Patrice (Annecy bsi), Agent de constatation ppal 1ère classe DGDDI	1000	3000	15000
PLOUVIER Jonathan (Annecy bsi), CONTRÔLEUR 2E CL DGDDI	1000	3000	15000
PONS Sebastien (Annecy bsi), CONTRÔLEUR PRINCIPAL DGDDI	1500	10000	30000
REMAN Michael (Annecy bsi), CONTRÔLEUR 2E CL DGDDI	1000	3000	15000
TERRYN Dominique (Annecy bsi), CONTRÔLEUR 1ERE CL DGDDI	1500	10000	30000
TIREAU Elise (Annecy bsi), Agent de constatation ppal 2ème classe DGDDI	1000	3000	15000
TREVISAN Jean-Baptiste (Annecy bsi), Agent de constatation ppal 2ème classe DGDDI	1000	3000	15000
AMARGIER Aurelie (Annecy bureau), CONTRÔLEUR 2E CL DGDDI	1000	3000	15000
BOUILLET Celine (Annecy bureau), INSPECTEUR DGDDI	1000	3000	15000
CHAUVIN Maxime (Annecy bureau), Agent de constatation ppal 2ème classe DGDDI	1000	3000	15000
EMONARD Jeremy (Annecy bureau), CONTRÔLEUR PRINCIPAL DGDDI	1000	3000	15000
GENTY Claire (Annecy bureau), CONTRÔLEUR 2E CL DGDDI	1000	3000	15000
LE TENO Isabelle (Annecy bureau), INSPECTEUR DGDDI	1000	3000	15000
LINDER Cecile (Annecy bureau), CONTRÔLEUR PRINCIPAL DGDDI	1000	3000	15000
MADELAINE Xavier (Annecy bureau), CONTRÔLEUR 1ERE CL DGDDI	1000	3000	15000
MICHON Audrey (Annecy bureau), CONTRÔLEUR 1ERE CL DGDDI	1000	3000	15000
RAYNE Bruno (Annecy bureau), INSPECTEUR REGIONAL DE 1ERE CL DGDDI	1500	10000	30000
SAYER BLANZAT Caroline (Annecy bureau), CONTRÔLEUR PRINCIPAL DGDDI	1000	3000	15000
GUILLOU Jean-Claude (St julien cont.zone), CONTRÔLEUR PRINCIPAL DGDDI	1000	3000	15000
BOUILLOU Isabelle (Ain div.), INSPECTEUR DGDDI	2000	20000	60000
GUREGHIAN Stephane (Ain div.), DIRECTEUR DES SERVICES DOUANIERS 1ERE CL	2000	20000	60000
MOREL Suzanne (Ain div.), CHEF SERV COMPTABLE DGDDI 2EME CATEGORIE	2000	20000	60000
ARCHIMBAUD Morgane (Ferney voltaire bureau), CONTRÔLEUR 1ERE CL DGDDI	1000	3000	15000

CANETE Francisco (Ferney voltaire bureau), Agent de constatation ppal 1ère classe DGDDI	1000	3000	15000
CONRARD Nicolas (Ferney voltaire bureau), INSPECTEUR DGDDI	1000	3000	15000
CORDONNIER Sabine (Ferney voltaire bureau), CONTRÔLEUR 1ERE CL DGDDI	1000	3000	15000
GIMENEZ Sandrine (Ferney voltaire bureau), CONTRÔLEUR 1ERE CL DGDDI	1000	3000	15000
GONZALEZ GONZALVO Brigitte (Ferney voltaire bureau), CONTRÔLEUR PRINCIPAL DGDDI	1000	3000	15000
HUIN Arnaud (Ferney voltaire bureau), INSPECTEUR DGDDI	1500	10000	30000
JABOT Enguerrand (Ferney voltaire bureau), Agent de constatation ppal 2ème classe DGDDI	1000	3000	15000
JAROVA Julie (Ferney voltaire bureau), CONTRÔLEUR 2E CL DGDDI	1000	3000	15000
MACARI Martine (Ferney voltaire bureau), CONTRÔLEUR PRINCIPAL DGDDI	1000	3000	15000
MORTON Valerie (Ferney voltaire bureau), Agent de constatation ppal 2ème classe DGDDI	1000	3000	15000
MOTERA Benoit (Ferney voltaire bureau), INSPECTEUR REGIONAL DE 3EME CL DGDDI	1500	10000	30000
PETITJEAN Chantal (Ferney voltaire bureau), CONTRÔLEUR PRINCIPAL DGDDI	1000	3000	15000
TRAUCHESSEC Sonia (Ferney voltaire bureau), CONTRÔLEUR 1ERE CL DGDDI	1000	3000	15000
VITRY Julien (Ferney voltaire bureau), CONTRÔLEUR 2E CL DGDDI	1000	3000	15000
BERGERON Francois-Xavier (Bellegarde bse), Agent de constatation ppal 2ème classe DGDDI	1000	3000	15000
CALDERON Jean-Yves (Bellegarde bse), CONTRÔLEUR PRINCIPAL DGDDI	1000	3000	15000
COURTOIS Pascal (Bellegarde bse), CONTRÔLEUR PRINCIPAL DGDDI	1000	3000	15000
DUSSOLLIER Valerie (Bellegarde bse), INSPECTEUR DGDDI	1500	10000	30000
FERNANDEZ German (Bellegarde bse), CONTRÔLEUR PRINCIPAL DGDDI	1500	10000	30000
FILIPPINI Carole (Bellegarde bse), CONTRÔLEUR 2E CL DGDDI	1000	3000	15000
FLORY Isabelle (Bellegarde bse), CONTRÔLEUR PRINCIPAL DGDDI	1000	3000	15000
FOCANT Pascal (Bellegarde bse), CONTRÔLEUR PRINCIPAL DGDDI	1500	10000	30000
GAYET Alexandre (Bellegarde bse), Agent de constatation ppal 2ème classe DGDDI	1000	3000	15000
GIOVE Raphael (Bellegarde bse), Agent de constatation ppal 1ère classe DGDDI	1000	3000	15000
GUILLOT Benoit (Bellegarde bse), Agent de constatation ppal 2ème classe DGDDI	1000	3000	15000
HANSEN Cecile (Bellegarde bse), CONTRÔLEUR PRINCIPAL DGDDI	1000	3000	15000
KACZOR Pauline (Bellegarde bse), CONTRÔLEUR 2E CL DGDDI	1000	3000	15000
LEBOURGEOIS Jean-Claude (Bellegarde bse), Agent de constatation ppal 1ère classe DGDDI	1000	3000	15000
MARGUET Francois-Regis (Bellegarde bse), CONTRÔLEUR PRINCIPAL DGDDI	1000	3000	15000
MARTINEZ ALBORNOZ Michael (Bellegarde bse), Agent de constatation ppal 2ème classe DGDDI	1000	3000	15000
MARX Florence (Bellegarde bse), CONTRÔLEUR PRINCIPAL DGDDI	1000	3000	15000

MAZUY Corentin (Bellegarde bse), Agent de constatation ppal 2ème classe DGDDI	1000	3000	15000
MESQUIDA Yves (Bellegarde bse), Agent de constatation ppal 1ère classe DGDDI	1000	3000	15000
MEYER Laure (Bellegarde bse), CONTRÔLEUR 2E CL DGDDI	1000	3000	15000
PAVE Florian (Bellegarde bse), Agent de constatation ppal 2ème classe DGDDI	1000	3000	15000
PERRET Olivier (Bellegarde bse), Agent de constatation ppal 2ème classe DGDDI	1000	3000	15000
QUINQUETON Denis (Bellegarde bse), Agent de constatation ppal 1ère classe DGDDI	1000	3000	15000
REMINY Yannick (Bellegarde bse), Agent de constatation ppal 2ème classe DGDDI	1000	3000	15000
RIGON Carine (Bellegarde bse), Agent de constatation ppal 2ème classe DGDDI	1000	3000	15000
ROCAMORA Patrick (Bellegarde bse), Agent de constatation ppal 1ère classe DGDDI	1000	3000	15000
SNOUSSI Ahmed (Bellegarde bse), Agent de constatation ppal 2ème classe DGDDI	1000	3000	15000
AUTIN Cecile (Bourg en bresse bsi), INSPECTEUR REGIONAL DE 3EME CL DGDDI	1500	10000	30000
BERNARD Jules (Bourg en bresse bsi), CONTRÔLEUR 2E CL DGDDI	1000	3000	15000
BOURLY Jean-Francois (Bourg en bresse bsi), CONTRÔLEUR PRINCIPAL DGDDI	1500	10000	30000
CADET Christophe (Bourg en bresse bsi), Agent de constatation ppal 2ème classe DGDDI	1000	3000	15000
CILLER Thomas (Bourg en bresse bsi), Agent de constatation ppal 2ème classe DGDDI	1000	3000	15000
CLAIN Jeremy (Bourg en bresse bsi), Agent de constatation ppal 2ème classe DGDDI	1000	3000	15000
COCHET Gaelle (Bourg en bresse bsi), CONTRÔLEUR 2E CL DGDDI	1000	3000	15000
DEFOSSE Aurelie (Bourg en bresse bsi), Agent de constatation ppal 2ème classe DGDDI	1000	3000	15000
DELISLE Remy (Bourg en bresse bsi), Agent de constatation ppal 2ème classe DGDDI	1000	3000	15000
DENCHE Marjorie (Bourg en bresse bsi), Agent de constatation ppal 2ème classe DGDDI	1000	3000	15000
DEUTSCH Guillaume (Bourg en bresse bsi), Agent de constatation ppal 2ème classe DGDDI	1000	3000	15000
DURANTON Gilles (Bourg en bresse bsi), CONTRÔLEUR 1ERE CL DGDDI	1000	3000	15000
GENTILINI Kevin (Bourg en bresse bsi), CONTRÔLEUR 1ERE CL DGDDI	1000	3000	15000
GOUJON Romain (Bourg en bresse bsi), Agent de constatation ppal 2ème classe DGDDI	1000	3000	15000
LEANDRY Floraly (Bourg en bresse bsi), Agent de constatation ppal 2ème classe DGDDI	1000	3000	15000
LOUBET Fanny (Bourg en bresse bsi), Agent de constatation ppal 2ème classe DGDDI	1000	3000	15000
MARIA Kevin (Bourg en bresse bsi), Agent de constatation ppal 2ème classe DGDDI	1000	3000	15000
MEDEUF Willy (Bourg en bresse bsi), CONTRÔLEUR 2E CL DGDDI	1000	3000	15000

MOUKTARIAN Gregory (Bourg en bresse bsi), CONTRÔLEUR 1ERE CL DGDDI	1000	3000	15000
PLANTIER Pierre (Bourg en bresse bsi), CONTRÔLEUR 2E CL DGDDI	1000	3000	15000
RICHARD David (Bourg en bresse bsi), Agent de constatation ppal 2ème classe DGDDI	1000	3000	15000
RIGLET Jennifer (Bourg en bresse bsi), Agent de constatation ppal 2ème classe DGDDI	1000	3000	15000
SACKO Makan (Bourg en bresse bsi), Agent de constatation ppal 2ème classe DGDDI	1000	3000	15000
STEVELBERG Remi-Numa (Bourg en bresse bsi), CONTRÔLEUR 1ERE CL DGDDI	1000	3000	15000
AUDRENO Allan (Ferney voltaire bse), CONTRÔLEUR 2E CL DGDDI	1000	3000	15000
AUVIGNE Laurence (Ferney voltaire bse), CONTRÔLEUR 1ERE CL DGDDI	1000	3000	15000
BAUMONT Marc (Ferney voltaire bse), CONTRÔLEUR PRINCIPAL DGDDI	1000	3000	15000
BERAL Oldia (Ferney voltaire bse), Agent de constatation ppal 2ème classe DGDDI	1000	3000	15000
BOISSARD Pierre (Ferney voltaire bse), Agent de constatation ppal 1ère classe DGDDI	1000	3000	15000
BOURREAU Vincent (Ferney voltaire bse), CONTRÔLEUR 2E CL DGDDI	1000	3000	15000
BRUGUIERE Martin (Ferney voltaire bse), CONTRÔLEUR 2E CL DGDDI	1000	3000	15000
CANCELLIERI Altea (Ferney voltaire bse), CONTRÔLEUR 2E CL DGDDI	1000	3000	15000
CAPILLA Jerome (Ferney voltaire bse), CONTRÔLEUR 2E CL DGDDI	1000	3000	15000
CHAPELAIN Lea (Ferney voltaire bse), Agent de constatation ppal 2ème classe DGDDI	1000	3000	15000
CHAUSSET David (Ferney voltaire bse), Agent de constatation ppal 2ème classe DGDDI	1000	3000	15000
CLERMONT Maxime (Ferney voltaire bse), Agent de constatation ppal 2ème classe DGDDI	1000	3000	15000
COLIBEAUX Romain (Ferney voltaire bse), CONTRÔLEUR 2E CL DGDDI	1000	3000	15000
CUENOT Thomas (Ferney voltaire bse), Agent de constatation ppal 2ème classe DGDDI	1000	3000	15000
DELEGER Raphael (Ferney voltaire bse), Agent de constatation ppal 1ère classe DGDDI	1000	3000	15000
DEPIERRE Alain (Ferney voltaire bse), CONTRÔLEUR PRINCIPAL DGDDI	1500	10000	30000
DESPONT Francois (Ferney voltaire bse), CONTRÔLEUR 2E CL DGDDI	1000	3000	15000
DIJOUX Pierrick (Ferney voltaire bse), CONTRÔLEUR 2E CL DGDDI	1000	3000	15000
DUTANIER Thomas (Ferney voltaire bse), CONTRÔLEUR 2E CL DGDDI	1000	3000	15000
FERNANDEZ Raoul (Ferney voltaire bse), Agent de constatation ppal 2ème classe DGDDI	1000	3000	15000
FERRER Laurent (Ferney voltaire bse), CONTRÔLEUR 1ERE CL DGDDI	1000	3000	15000
FOISSAC Guillaume (Ferney voltaire bse), Agent de constatation ppal 2ème classe DGDDI	1000	3000	15000
FRANCHET Benjamin (Ferney voltaire bse), Agent de constatation ppal 2ème classe DGDDI	1000	3000	15000
FREGANS Emmanuel (Ferney voltaire bse), CONTRÔLEUR PRINCIPAL DGDDI	1000	3000	15000
GALBIS Jean-Pierre (Ferney voltaire bse), Agent de constatation ppal 1ère classe DGDDI	1000	3000	15000

GESBERT Swen (Ferney voltaire bse), CONTRÔLEUR 2E CL DGDDI	1000	3000	15000
GILLET Gaetane (Ferney voltaire bse), CONTRÔLEUR 2E CL DGDDI	1000	3000	15000
JORION Vincent (Ferney voltaire bse), Agent de constatation ppal 2ème classe DGDDI	1000	3000	15000
KRAWCZYK Maxime (Ferney voltaire bse), CONTRÔLEUR 2E CL DGDDI	1000	3000	15000
LACHE Jean-Noel (Ferney voltaire bse), Agent de constatation ppal 2ème classe DGDDI	1000	3000	15000
LAVIALLE Frederic (Ferney voltaire bse), CONTRÔLEUR 2E CL DGDDI	1000	3000	15000
LAZARY Jean-Christophe (Ferney voltaire bse), CONTRÔLEUR 1ERE CL DGDDI	1000	3000	15000
LEBAS Delphine (Ferney voltaire bse), CONTRÔLEUR PRINCIPAL DGDDI	1000	3000	15000
LETONDEUR Julien (Ferney voltaire bse), Agent de constatation ppal 2ème classe DGDDI	1000	3000	15000
LINGUET Willem (Ferney voltaire bse), CONTRÔLEUR 2E CL DGDDI	1000	3000	15000
LOUME Jean-Marc (Ferney voltaire bse), INSPECTEUR REGIONAL DE 2EME CL DGDDI	1500	10000	30000
LOYER Kevin (Ferney voltaire bse), CONTRÔLEUR 2E CL DGDDI	1000	3000	15000
MARIEL William (Ferney voltaire bse), CONTRÔLEUR 2E CL DGDDI	1000	3000	15000
MESLEM Soenya (Ferney voltaire bse), Agent de constatation ppal 2ème classe DGDDI	1000	3000	15000
MEYNOT Kevin (Ferney voltaire bse), CONTRÔLEUR 2E CL DGDDI	1000	3000	15000
MURCIA Marc (Ferney voltaire bse), Agent de constatation ppal 2ème classe DGDDI	1000	3000	15000
NOGUERA Mickael (Ferney voltaire bse), Agent de constatation ppal 2ème classe DGDDI	1000	3000	15000
NOTIN Gauvain (Ferney voltaire bse), CONTRÔLEUR 1ERE CL DGDDI	1000	3000	15000
PAILLER Carine (Ferney voltaire bse), CONTRÔLEUR 2E CL DGDDI	1000	3000	15000
PASTOURET Franck (Ferney voltaire bse), Agent de constatation ppal 2ème classe DGDDI	1000	3000	15000
PERRICHON Thierry (Ferney voltaire bse), CONTRÔLEUR PRINCIPAL DGDDI	1000	3000	15000
RENAULT Olivier (Ferney voltaire bse), INSPECTEUR DGDDI	1500	10000	30000
REVILLARD Jerome (Ferney voltaire bse), Agent de constatation ppal 1ère classe DGDDI	1000	3000	15000
SAUNIER Jerome (Ferney voltaire bse), Agent de constatation ppal 2ème classe DGDDI	1000	3000	15000
VARNEROT Lea (Ferney voltaire bse), Agent de constatation ppal 2ème classe DGDDI	1000	3000	15000
VIALE Jeremy (Ferney voltaire bse), CONTRÔLEUR 2E CL DGDDI	1000	3000	15000

Liste des agents des douanes recevant délégation de signature

En contravention douanière : transaction « 420 D », « 420 », « 421 »Montant de l'amende : *Montant de l'amende n'excède pas*Montant droits et taxes : *Montant des droits et taxes compromis n'excède pas*Valeur des marchandises : *Montant de la valeur des marchandises de fraude n'excède pas*

Nom/prénom, service ou unité d'affectation et grade	Montant de l'amende	Montant droits et taxes	Valeur des marchandises
GILBERT Jean-Marc (Leman POC), DIRECTEUR PPAL SERVICES DOUANIERS	illimité	illimité	illimité
BOU Christophe (Leman SRE), INSPECTEUR DGDDI	1000	3000	15000
BUVAT Philippe (Leman SRE), INSPECTEUR REGIONAL DE 3EME CL DGDDI	1000	3000	15000
CONSEIL Brice (Leman SRE), INSPECTEUR DGDDI	1000	3000	15000
HENENNE Frederic (Leman SRE), INSPECTEUR DGDDI	1000	3000	15000
JOLY Pierre-Franck (Leman SRE), INSPECTEUR REGIONAL DE 1ERE CL DGDDI	1500	10000	30000
KOUAKOU Yao (Leman SRE), INSPECTEUR DGDDI	1000	3000	15000
RAVEL AUGOYARD Sandrine (Leman SRE), INSPECTEUR DGDDI	1000	3000	15000
STEUX Corinne (Leman SRE), CONTRÔLEUR 1ERE CL DGDDI	1000	3000	15000
CADDOUX Charles (Leman PAE), CHEF SERV COMPTABLE DGDDI 2EME CATEGORIE	illimité	illimité	illimité
GUIRAUD Gregory (Annemasse div.), INSPECTEUR PRINCIPAL 2EME CL DGDDI	2000	20000	60000
CHAVANON Herve (Vallard thonex bureau), CONTRÔLEUR 2E CL DGDDI	1000	3000	15000
COURT Alain (Vallard thonex bureau), CONTRÔLEUR PRINCIPAL DGDDI	1000	3000	15000
ECARNOT Alexandre (Vallard thonex bureau), CONTRÔLEUR PRINCIPAL DGDDI	1000	3000	15000
FILLION Yannick (Vallard thonex bureau), INSPECTEUR DGDDI	1500	10000	30000
HERVE Gregory (Vallard thonex bureau), CONTRÔLEUR 1ERE CL DGDDI	1000	3000	15000
MOREL Valerie (Vallard thonex bureau), CONTRÔLEUR 1ERE CL DGDDI	1000	3000	15000
PARMIER Jean-Michel (Vallard thonex bureau), INSPECTEUR REGIONAL DE 2EME CL DGDDI	1500	10000	30000
PERRISSIN FABERT Sylvie (Vallard thonex bureau), CONTRÔLEUR 1ERE CL DGDDI	1000	3000	15000
PUCINO Marie-Carmen (Vallard thonex bureau), Agent de constatation ppal 1ère classe DGDDI	1000	3000	15000
SIMONNET Michelle (Vallard thonex bureau), CONTRÔLEUR PRINCIPAL DGDDI	1000	3000	15000
WAGNER Cecile (Vallard thonex bureau), INSPECTEUR DGDDI	1500	10000	30000
CONSEIL Fabien (Thonon bse), CONTRÔLEUR PRINCIPAL DGDDI	1000	3000	15000
DUGARD Vincent (Thonon bse), CONTRÔLEUR 2E CL DGDDI	1000	3000	15000
GRANGE Loic (Thonon bse), CONTRÔLEUR 1ERE CL DGDDI	1000	3000	15000

MERCHE Jacques (Thonon bse), INSPECTEUR REGIONAL DE 2EME CL DGDDI	1500	10000	30000
MORET Frantz (Thonon bse), CONTRÔLEUR 2E CL DGDDI	1000	3000	15000
NAVARRO Nadine (Thonon bse), Agent de constatation ppal 1ère classe DGDDI	1000	3000	15000
PHALIPPOU Benedicte (Thonon bse), Agent de constatation ppal 1ère classe DGDDI	1000	3000	15000
ROCHIAS Jocelyne (Thonon bse), Agent de constatation ppal 1ère classe DGDDI	1000	3000	15000
ROSSET Christophe (Thonon bse), Agent de constatation ppal 1ère classe DGDDI	1000	3000	15000
ROULEAU Mikael (Thonon bse), CONTRÔLEUR PRINCIPAL DGDDI	1500	10000	30000
SABOT Rachel (Thonon bse), Agent de constatation ppal 2ème classe DGDDI	1000	3000	15000
TESNIERE Jonathan (Thonon bse), Agent de constatation ppal 2ème classe DGDDI	1000	3000	15000
ANCELIN Raymond (Vallard bse), Agent de constatation ppal 1ère classe DGDDI	1000	3000	15000
BARTKOWIAK Guillaume (Vallard bse), CONTRÔLEUR 2E CL DGDDI	1000	3000	15000
BASHYNA Vasyl (Vallard bse), Agent de constatation ppal 2ème classe DGDDI	1000	3000	15000
BERTHOMME Cedric (Vallard bse), CONTRÔLEUR 2E CL DGDDI	1000	3000	15000
BERTRAND Marion (Vallard bse), CONTRÔLEUR 2E CL DGDDI	1000	3000	15000
BOGILLOT Emmanuel (Vallard bse), INSPECTEUR REGIONAL DE 3EME CL DGDDI	1500	10000	30000
BONNARD Paul (Vallard bse), CONTRÔLEUR 2E CL DGDDI	1000	3000	15000
BOUAKKAZ Yamin (Vallard bse), Agent de constatation ppal 2ème classe DGDDI	1000	3000	15000
CAIGNARD Nelson (Vallard bse), CONTRÔLEUR 2E CL DGDDI	1000	3000	15000
CAILLOUET Adrien (Vallard bse), Agent de constatation ppal 2ème classe DGDDI	1000	3000	15000
COINET Jerome (Vallard bse), Agent de constatation ppal 2ème classe DGDDI	1000	3000	15000
CROS Bruno (Vallard bse), Agent de constatation ppal 2ème classe DGDDI	1000	3000	15000
DEGABRIEL Elodie (Vallard bse), CONTRÔLEUR 2E CL DGDDI	1000	3000	15000
DOLCI Catherine (Vallard bse), Agent de constatation ppal 1ère classe DGDDI	1000	3000	15000
FRECHARD Fabrice (Vallard bse), CONTRÔLEUR 2E CL DGDDI	1000	3000	15000
GAHA Woihbi (Vallard bse), Agent de constatation ppal 2ème classe DGDDI	1000	3000	15000
GOEPP Antoine (Vallard bse), CONTRÔLEUR 2E CL DGDDI	1000	3000	15000
JECHOUX Dominick (Vallard bse), Agent de constatation ppal 1ère classe DGDDI	1000	3000	15000
KESSY Paul-Adrien (Vallard bse), Agent de constatation ppal 2ème classe DGDDI	1000	3000	15000
LEFORT Mathieu (Vallard bse), CONTRÔLEUR 2E CL DGDDI	1000	3000	15000
MALETERRE Alexie (Vallard bse), Agent de constatation ppal 2ème classe DGDDI	1000	3000	15000
MARTIN Loic (Vallard bse), CONTRÔLEUR 2E CL DGDDI	1000	3000	15000

MARTINEZ Marie (Vallard bse), Agent de constatation ppal 2ème classe DGDDI	1000	3000	15000
MARTY Florence (Vallard bse), Agent de constatation ppal 2ème classe DGDDI	1000	3000	15000
MASQUELET Cecile (Vallard bse), CONTRÔLEUR 2E CL DGDDI	1000	3000	15000
MATON Jean-Pascal (Vallard bse), CONTRÔLEUR PRINCIPAL DGDDI	1500	10000	30000
MUNIER Alexandre (Vallard bse), Agent de constatation ppal 2ème classe DGDDI	1000	3000	15000
NOEL Anthony (Vallard bse), CONTRÔLEUR 2E CL DGDDI	1000	3000	15000
PAUTHE Audric (Vallard bse), CONTRÔLEUR 2E CL DGDDI	1000	3000	15000
POBELLE Herve (Vallard bse), CONTRÔLEUR 2E CL DGDDI	1000	3000	15000
POIRIER Julien (Vallard bse), Agent de constatation ppal 2ème classe DGDDI	1000	3000	15000
QUIVET Christophe (Vallard bse), CONTRÔLEUR 2E CL DGDDI	1000	3000	15000
RICHARD Gerald (Vallard bse), CONTRÔLEUR PRINCIPAL DGDDI	1000	3000	15000
SAJOUS Karine (Vallard bse), CONTRÔLEUR 2E CL DGDDI	1000	3000	15000
SIX Armand (Vallard bse), INSPECTEUR DGDDI	1500	10000	30000
STOESSEL Mathilde (Vallard bse), CONTRÔLEUR 2E CL DGDDI	1000	3000	15000
VERCHERAND Xavier (Vallard bse), CONTRÔLEUR 2E CL DGDDI	1000	3000	15000
ZANINA Raja (Vallard bse), Agent de constatation ppal 2ème classe DGDDI	1000	3000	15000
SALZE Philippe (Gaillard contr.zone), CONTRÔLEUR PRINCIPAL DGDDI	1000	3000	15000
DECLUNDER Marc (St julien div.), INSPECTEUR PRINCIPAL 1ERE CL DGDDI	2000	20000	60000
PHILIBERT Jerome (St julien div.), DIRECTEUR DES SERVICES DOUANIERS 2ECL	2000	20000	60000
BAILLY Christophe (St julien bardon. bureau), CONTRÔLEUR 2E CL DGDDI	1000	3000	15000
BRICHE Gregory (St julien bardon. bureau), CONTRÔLEUR 2E CL DGDDI	1000	3000	15000
COTE Olivier (St julien bardon. bureau), INSPECTEUR DGDDI	1000	3000	15000
DUC Catherine (St julien bardon. bureau), CONTRÔLEUR 2E CL DGDDI	1000	3000	15000
EHRET Luc (St julien bardon. bureau), CONTRÔLEUR 1ERE CL DGDDI	1000	3000	15000
GAUTIER Philippe (St julien bardon. bureau), CONTRÔLEUR 2E CL DGDDI	1000	3000	15000
GRAVIER Stephane (St julien bardon. bureau), INSPECTEUR REGIONAL DE 3EME CL DGDDI	1000	3000	15000
GROSJEAN Christian (St julien bardon. bureau), INSPECTEUR REGIONAL DE 1ERE CL DGDDI	1500	10000	30000
GUILLOU Marie-Claire (St julien bardon. bureau), CONTRÔLEUR PRINCIPAL DGDDI	1000	3000	15000
HERZOG Sarah (St julien bardon. bureau), Agent de constatation ppal 2ème classe DGDDI	1000	3000	15000
NEMOR Jean-Marie (St julien bardon. bureau), Agent de constatation ppal 2ème classe DGDDI	1000	3000	15000
PERRIN Michael (St julien bardon. bureau), CONTRÔLEUR 1ERE CL DGDDI	1000	3000	15000

PRADEL Jean-Francois (St Julien Bardon. bureau), CONTRÔLEUR PRINCIPAL DGDDI	1000	3000	15000
SCHERTZINGER Elsa (St Julien Bardon. bureau), CONTRÔLEUR 2E CL DGDDI	1000	3000	15000
WAGNER Floriane (St Julien Bardon. bureau), CONTRÔLEUR PRINCIPAL DGDDI	1000	3000	15000
AUMIS Felix (St Julien BSE), Agent de constatation ppal 1ère classe DGDDI	1000	3000	15000
BECHAALANI Marie-Line (St Julien BSE), Agent de constatation ppal 2ème classe DGDDI	1000	3000	15000
BERTRAND Romain (St Julien BSE), Agent de constatation ppal 2ème classe DGDDI	1000	3000	15000
BILLON Pierre-Yves (St Julien BSE), Agent de constatation ppal 2ème classe DGDDI	1000	3000	15000
BRUNENKANT Jean-Michel (St Julien BSE), CONTRÔLEUR 2E CL DGDDI	1000	3000	15000
CHARTON Florent (St Julien BSE), CONTRÔLEUR 2E CL DGDDI	1000	3000	15000
CHARVET Anthony (St Julien BSE), CONTRÔLEUR 1ERE CL DGDDI	1000	3000	15000
CHATANAY Cyril (St Julien BSE), CONTRÔLEUR 2E CL DGDDI	1000	3000	15000
COLLET Jean-Francois (St Julien BSE), INSPECTEUR REGIONAL DE 3EME CL DGDDI	1500	10000	30000
COUR Thibault (St Julien BSE), CONTRÔLEUR 2E CL DGDDI	1000	3000	15000
COUTOULY Maxime (St Julien BSE), CONTRÔLEUR 2E CL DGDDI	1000	3000	15000
DECOGNIER Thomas (St Julien BSE), CONTRÔLEUR PRINCIPAL DGDDI	1500	10000	30000
DEGAT Julien (St Julien BSE), CONTRÔLEUR 2E CL DGDDI	1000	3000	15000
DESPERIES Anthony (St Julien BSE), Agent de constatation ppal 2ème classe DGDDI	1000	3000	15000
DIDELOT Amelie (St Julien BSE), Agent de constatation ppal 2ème classe DGDDI	1000	3000	15000
DUBOIS Laurence (St Julien BSE), Agent de constatation ppal 2ème classe DGDDI	1000	3000	15000
DUPOND Hugo (St Julien BSE), Agent de constatation ppal 2ème classe DGDDI	1000	3000	15000
GODEFROY Cyrille (St Julien BSE), Agent de constatation ppal 2ème classe DGDDI	1000	3000	15000
GRANENA-GOUAZE Andrea (St Julien BSE), Agent de constatation ppal 2ème classe DGDDI	1000	3000	15000
GUILLOU Bernard (St Julien BSE), INSPECTEUR REGIONAL DE 2EME CL DGDDI	1500	10000	30000
LANGEVIN Matthieu (St Julien BSE), CONTRÔLEUR 2E CL DGDDI	1000	3000	15000
LE CALVEZ Yves (St Julien BSE), CONTRÔLEUR PRINCIPAL DGDDI	1000	3000	15000
LE GOFF Sebastien (St Julien BSE), Agent de constatation ppal 2ème classe DGDDI	1000	3000	15000
LEBON Mathilde (St Julien BSE), CONTRÔLEUR 2E CL DGDDI	1000	3000	15000
LEVEQUE Valerie (St Julien BSE), CONTRÔLEUR PRINCIPAL DGDDI	1000	3000	15000
LOUIS Pierre-Alexandre (St Julien BSE), Agent de constatation ppal 2ème classe DGDDI	1000	3000	15000
MARTINEZ Jordan (St Julien BSE), CONTRÔLEUR 2E CL DGDDI	1000	3000	15000

MEGARES Anthony (St Julien bse), Agent de constatation ppal 2ème classe DGDDI	1000	3000	15000
MERCIER Thibault (St Julien bse), Agent de constatation ppal 2ème classe DGDDI	1000	3000	15000
MIGNE Mathieu (St Julien bse), Agent de constatation ppal 2ème classe DGDDI	1000	3000	15000
PELIZZARI Emmanuel (St Julien bse), CONTRÔLEUR 1ERE CL DGDDI	1000	3000	15000
PIERRE Matthieu (St Julien bse), Agent de constatation ppal 2ème classe DGDDI	1000	3000	15000
PONTABRY Yann (St Julien bse), CONTRÔLEUR 1ERE CL DGDDI	1000	3000	15000
PRALON Sebastien (St Julien bse), Agent de constatation ppal 2ème classe DGDDI	1000	3000	15000
PRAZZOLI Claire (St Julien bse), CONTRÔLEUR 2E CL DGDDI	1000	3000	15000
REY Aurelie (St Julien bse), CONTRÔLEUR 1ERE CL DGDDI	1000	3000	15000
ROUMANEIX Ubold (St Julien bse), CONTRÔLEUR 2E CL DGDDI	1000	3000	15000
SCHWARZ Chantal (St Julien bse), Agent de constatation ppal 1ère classe DGDDI	1000	3000	15000
SEBAA Idris (St Julien bse), Agent de constatation ppal 2ème classe DGDDI	1000	3000	15000
SIMEON Audrey (St Julien bse), CONTRÔLEUR PRINCIPAL DGDDI	1500	10000	30000
STEFANIDI Alexandre (St Julien bse), CONTRÔLEUR 2E CL DGDDI	1000	3000	15000
VACHERET Cedric (St Julien bse), Agent de constatation ppal 2ème classe DGDDI	1000	3000	15000
VIEL Julien (St Julien bse), Agent de constatation ppal 2ème classe DGDDI	1000	3000	15000
VIRASSAMY Yoann (St Julien bse), CONTRÔLEUR 2E CL DGDDI	1000	3000	15000
WARMEZ Gaetan (St Julien bse), Agent de constatation ppal 2ème classe DGDDI	1000	3000	15000
YAHIAOUI Kilian (St Julien bse), Agent de constatation ppal 2ème classe DGDDI	1000	3000	15000
YILDIZ Volcan (St Julien bse), CONTRÔLEUR 2E CL DGDDI	1000	3000	15000
BARBAN Hugo (St Julien bsi), CONTRÔLEUR 2E CL DGDDI	1000	3000	15000
CADIS Aurelie (St Julien bsi), CONTRÔLEUR 2E CL DGDDI	1000	3000	15000
DANIEL Cyril (St Julien bsi), CONTRÔLEUR 2E CL DGDDI	1000	3000	15000
DELAUNE Francois (St Julien bsi), CONTRÔLEUR 2E CL DGDDI	1000	3000	15000
DEPAQUIT Christine (St Julien bsi), INSPECTEUR DGDDI	1500	10000	30000
DOCHE Sebastien (St Julien bsi), Agent de constatation ppal 2ème classe DGDDI	1000	3000	15000
DOLO Yann (St Julien bsi), CONTRÔLEUR 2E CL DGDDI	1000	3000	15000
GUILLAUME Sylvain (St Julien bsi), Agent de constatation ppal 1ère classe DGDDI	1000	3000	15000
HAVERLAND Andre (St Julien bsi), CONTRÔLEUR 2E CL DGDDI	1000	3000	15000
HONEGGER Christophe (St Julien bsi), CONTRÔLEUR PRINCIPAL DGDDI	1500	10000	30000
HUGEDET Elise (St Julien bsi), Agent de constatation ppal 2ème classe DGDDI	1000	3000	15000
JANIN Mathieu (St Julien bsi), CONTRÔLEUR 1ERE CL DGDDI	1500	10000	30000
JOLLAIN Marion (St Julien bsi), Agent de constatation ppal 2ème classe DGDDI	1000	3000	15000

LACROIX Sebastien (St Julien bsi), Agent de constatation ppal 2ème classe DGDDI	1000	3000	15000
MAITRE Jerome (St Julien bsi), Agent de constatation ppal 2ème classe DGDDI	1000	3000	15000
MEUSNIER Romuald (St Julien bsi), CONTRÔLEUR 1ERE CL DGDDI	1000	3000	15000
MORISCOT Jean (St Julien bsi), CONTRÔLEUR 1ERE CL DGDDI	1000	3000	15000
MOUSTAFOV Stephane (St Julien bsi), CONTRÔLEUR 2E CL DGDDI	1000	3000	15000
PIOTR Stephan (St Julien bsi), CONTRÔLEUR 1ERE CL DGDDI	1000	3000	15000
PRIETO Samuel (St Julien bsi), CONTRÔLEUR 2E CL DGDDI	1000	3000	15000
ROTH Olivier (St Julien bsi), Agent de constatation ppal 2ème classe DGDDI	1000	3000	15000
RYNKA Jeremy (St Julien bsi), Agent de constatation ppal 2ème classe DGDDI	1000	3000	15000
SCHWALLER Fanny (St Julien bsi), Agent de constatation ppal 2ème classe DGDDI	1000	3000	15000
BERY Nathalie (Annecy bsi), INSPECTEUR DGDDI	1500	10000	30000
BONNEPART Carine (Annecy bsi), Agent de constatation ppal 2ème classe DGDDI	1000	3000	15000
CAUBET Aurelien (Annecy bsi), Agent de constatation ppal 2ème classe DGDDI	1000	3000	15000
COLMANT Vincent (Annecy bsi), Agent de constatation ppal 2ème classe DGDDI	1000	3000	15000
CROS Didier (Annecy bsi), CONTRÔLEUR 1ERE CL DGDDI	1500	10000	30000
DA SILVA Jonathan (Annecy bsi), CONTRÔLEUR 2E CL DGDDI	1000	3000	15000
DESCHANEL Yoann (Annecy bsi), CONTRÔLEUR 2E CL DGDDI	1000	3000	15000
GUILLET Quentin (Annecy bsi), CONTRÔLEUR 2E CL DGDDI	1000	3000	15000
LE MOING Florent (Annecy bsi), CONTRÔLEUR 2E CL DGDDI	1000	3000	15000
LECOURT Valentin (Annecy bsi), CONTRÔLEUR 2E CL DGDDI	1000	3000	15000
MARCININ Dorothee (Annecy bsi), Agent de constatation ppal 2ème classe DGDDI	1000	3000	15000
PENNEC Lucile (Annecy bsi), Agent de constatation ppal 2ème classe DGDDI	1000	3000	15000
PEREIRA Louise (Annecy bsi), CONTRÔLEUR 2E CL DGDDI	1000	3000	15000
PIERRE Patrice (Annecy bsi), Agent de constatation ppal 1ère classe DGDDI	1000	3000	15000
PLOUVIER Jonathan (Annecy bsi), CONTRÔLEUR 2E CL DGDDI	1000	3000	15000
PONS Sebastien (Annecy bsi), CONTRÔLEUR PRINCIPAL DGDDI	1000	3000	15000
REMAN Michael (Annecy bsi), CONTRÔLEUR 2E CL DGDDI	1000	3000	15000
TERRYN Dominique (Annecy bsi), CONTRÔLEUR 1ERE CL DGDDI	1500	10000	30000
TIREAU Elise (Annecy bsi), Agent de constatation ppal 2ème classe DGDDI	1000	3000	15000
TREVISAN Jean-Baptiste (Annecy bsi), Agent de constatation ppal 2ème classe DGDDI	1000	3000	15000
AMARGIER Aurelie (Annecy bureau), CONTRÔLEUR 2E CL DGDDI	1000	3000	15000
BOUILLET Celine (Annecy bureau), INSPECTEUR DGDDI	1000	3000	15000
CHAUVIN Maxime (Annecy bureau), Agent de constatation ppal 2ème classe DGDDI	1000	3000	15000
EMONARD Jeremy (Annecy bureau), CONTRÔLEUR PRINCIPAL DGDDI	1000	3000	15000
GENTY Claire (Annecy bureau), CONTRÔLEUR 2E CL DGDDI	1000	3000	15000

LE TENO Isabelle (Annecy bureau), INSPECTEUR DGDDI	1000	3000	15000
LINDER Cecile (Annecy bureau), CONTRÔLEUR PRINCIPAL DGDDI	1000	3000	15000
MADELAINE Xavier (Annecy bureau), CONTRÔLEUR 1ERE CL DGDDI	1000	3000	15000
MICHON Audrey (Annecy bureau), CONTRÔLEUR 1ERE CL DGDDI	1000	3000	15000
RAYNE Bruno (Annecy bureau), INSPECTEUR REGIONAL DE 1ERE CL DGDDI	1500	10000	30000
SAYER BLANZAT Caroline (Annecy bureau), CONTRÔLEUR PRINCIPAL DGDDI	1000	3000	15000
BOUILLOUD Isabelle (Ain div.), INSPECTEUR DGDDI	2000	20000	60000
GUREGHIAN Stephane (Ain div.), DIRECTEUR DES SERVICES DOUANIERS 1ERE CL	2000	20000	60000
MOREL Suzanne (Ain div.), CHEF SERV COMPTABLE DGDDI 2EME CATEGORIE	2000	20000	60000
ARCHIMBAUD Morgane (Ferney voltaire bureau), CONTRÔLEUR 1ERE CL DGDDI	1000	3000	15000
CANETE Francisco (Ferney voltaire bureau), Agent de constatation ppal 1ère classe DGDDI	1000	3000	15000
CONRARD Nicolas (Ferney voltaire bureau), INSPECTEUR DGDDI	1000	3000	15000
CORDONNIER Sabine (Ferney voltaire bureau), CONTRÔLEUR 1ERE CL DGDDI	1000	3000	15000
GIMENEZ Sandrine (Ferney voltaire bureau), CONTRÔLEUR 1ERE CL DGDDI	1000	3000	15000
GONZALEZ GONZALVO Brigitte (Ferney voltaire bureau), CONTRÔLEUR PRINCIPAL DGDDI	1000	3000	15000
HUIN Arnaud (Ferney voltaire bureau), INSPECTEUR DGDDI	1500	10000	30000
JABOT Enguerrand (Ferney voltaire bureau), Agent de constatation ppal 2ème classe DGDDI	1000	3000	15000
JAROVA Julie (Ferney voltaire bureau), CONTRÔLEUR 2E CL DGDDI	1000	3000	15000
MACARI Martine (Ferney voltaire bureau), CONTRÔLEUR PRINCIPAL DGDDI	1000	3000	15000
MORTON Valerie (Ferney voltaire bureau), Agent de constatation ppal 2ème classe DGDDI	1000	3000	15000
MOTERA Benoit (Ferney voltaire bureau), INSPECTEUR REGIONAL DE 3EME CL DGDDI	1500	10000	30000
PETITJEAN Chantal (Ferney voltaire bureau), CONTRÔLEUR PRINCIPAL DGDDI	1000	3000	15000
TRAUCHESEEC Sonia (Ferney voltaire bureau), CONTRÔLEUR 1ERE CL DGDDI	1000	3000	15000
VITRY Julien (Ferney voltaire bureau), CONTRÔLEUR 2E CL DGDDI	1000	3000	15000
BERGERON Francois-Xavier (Bellegarde bse), Agent de constatation ppal 2ème classe DGDDI	1000	3000	15000
CALDERON Jean-Yves (Bellegarde bse), CONTRÔLEUR PRINCIPAL DGDDI	1000	3000	15000
COURTOIS Pascal (Bellegarde bse), CONTRÔLEUR PRINCIPAL DGDDI	1000	3000	15000
DUSSOLLIER Valerie (Bellegarde bse), INSPECTEUR DGDDI	1500	10000	30000
FERNANDEZ German (Bellegarde bse), CONTRÔLEUR PRINCIPAL DGDDI	1500	10000	30000
FILIPPINI Carole (Bellegarde bse), CONTRÔLEUR 2E CL DGDDI	1000	3000	15000

FLORY Isabelle (Bellegarde bse), CONTRÔLEUR PRINCIPAL DGDDI	1000	3000	15000
FOCANT Pascal (Bellegarde bse), CONTRÔLEUR PRINCIPAL DGDDI	1500	10000	30000
GAYET Alexandre (Bellegarde bse), Agent de constatation ppal 2ème classe DGDDI	1000	3000	15000
GIOVE Raphael (Bellegarde bse), Agent de constatation ppal 1ère classe DGDDI	1000	3000	15000
GUILLOT Benoit (Bellegarde bse), Agent de constatation ppal 2ème classe DGDDI	1000	3000	15000
HANSEN Cecile (Bellegarde bse), CONTRÔLEUR PRINCIPAL DGDDI	1000	3000	15000
KACZOR Pauline (Bellegarde bse), CONTRÔLEUR 2E CL DGDDI	1000	3000	15000
LEBOURGEOIS Jean-Claude (Bellegarde bse), Agent de constatation ppal 1ère classe DGDDI	1000	3000	15000
MARGUET Francois-Regis (Bellegarde bse), CONTRÔLEUR PRINCIPAL DGDDI	1000	3000	15000
MARTINEZ ALBORNOZ Michael (Bellegarde bse), Agent de constatation ppal 2ème classe DGDDI	1000	3000	15000
MARX Florence (Bellegarde bse), CONTRÔLEUR PRINCIPAL DGDDI	1000	3000	15000
MAZUY Corentin (Bellegarde bse), Agent de constatation ppal 2ème classe DGDDI	1000	3000	15000
MESQUIDA Yves (Bellegarde bse), Agent de constatation ppal 1ère classe DGDDI	1000	3000	15000
MEYER Laure (Bellegarde bse), CONTRÔLEUR 2E CL DGDDI	1000	3000	15000
PAVE Florian (Bellegarde bse), Agent de constatation ppal 2ème classe DGDDI	1000	3000	15000
PERRET Olivier (Bellegarde bse), Agent de constatation ppal 2ème classe DGDDI	1000	3000	15000
QUINQUETON Denis (Bellegarde bse), Agent de constatation ppal 1ère classe DGDDI	1000	3000	15000
REMINY Yannick (Bellegarde bse), Agent de constatation ppal 2ème classe DGDDI	1000	3000	15000
RIGON Carine (Bellegarde bse), Agent de constatation ppal 2ème classe DGDDI	1000	3000	15000
ROCAMORA Patrick (Bellegarde bse), Agent de constatation ppal 1ère classe DGDDI	1000	3000	15000
SNOUSSI Ahmed (Bellegarde bse), Agent de constatation ppal 2ème classe DGDDI	1000	3000	15000
AUTIN Cecile (Bourg en bresse bsi), INSPECTEUR REGIONAL DE 3EME CL DGDDI	1500	10000	30000
BERNARD Jules (Bourg en bresse bsi), CONTRÔLEUR 2E CL DGDDI	1000	3000	15000
BOURLY Jean-Francois (Bourg en bresse bsi), CONTRÔLEUR PRINCIPAL DGDDI	1500	10000	30000
CADET Christophe (Bourg en bresse bsi), Agent de constatation ppal 2ème classe DGDDI	1000	3000	15000
CILLER Thomas (Bourg en bresse bsi), Agent de constatation ppal 2ème classe DGDDI	1000	3000	15000
CLAIN Jeremy (Bourg en bresse bsi), Agent de constatation ppal 2ème classe DGDDI	1000	3000	15000
COCHET Gaelle (Bourg en bresse bsi), CONTRÔLEUR 2E CL DGDDI	1000	3000	15000

DEFOSSE Aurelie (Bourg en bresse bsi), Agent de constatation ppal 2ème classe DGDDI	1000	3000	15000
DELISLE Remy (Bourg en bresse bsi), Agent de constatation ppal 2ème classe DGDDI	1000	3000	15000
DENCHE Marjorie (Bourg en bresse bsi), Agent de constatation ppal 2ème classe DGDDI	1000	3000	15000
DEUTSCH Guillaume (Bourg en bresse bsi), Agent de constatation ppal 2ème classe DGDDI	1000	3000	15000
DURANTON Gilles (Bourg en bresse bsi), CONTRÔLEUR 1ERE CL DGDDI	1000	3000	15000
GENTILINI Kevin (Bourg en bresse bsi), CONTRÔLEUR 1ERE CL DGDDI	1000	3000	15000
GOUJON Romain (Bourg en bresse bsi), Agent de constatation ppal 2ème classe DGDDI	1000	3000	15000
LEANDRY Floraly (Bourg en bresse bsi), Agent de constatation ppal 2ème classe DGDDI	1000	3000	15000
LOUBET Fanny (Bourg en bresse bsi), Agent de constatation ppal 2ème classe DGDDI	1000	3000	15000
MARIA Kevin (Bourg en bresse bsi), Agent de constatation ppal 2ème classe DGDDI	1000	3000	15000
MEDEUF Willy (Bourg en bresse bsi), CONTRÔLEUR 2E CL DGDDI	1000	3000	15000
MOUKTARIAN Gregory (Bourg en bresse bsi), CONTRÔLEUR 1ERE CL DGDDI	1000	3000	15000
PLANTIER Pierre (Bourg en bresse bsi), CONTRÔLEUR 2E CL DGDDI	1000	3000	15000
RICHARD David (Bourg en bresse bsi), Agent de constatation ppal 2ème classe DGDDI	1000	3000	15000
RIGLET Jennifer (Bourg en bresse bsi), Agent de constatation ppal 2ème classe DGDDI	1000	3000	15000
SACKO Makan (Bourg en bresse bsi), Agent de constatation ppal 2ème classe DGDDI	1000	3000	15000
STEVEMBERG Remi-Numa (Bourg en bresse bsi), CONTRÔLEUR 1ERE CL DGDDI	1000	3000	15000
AUDRENO Allan (Ferney voltaire bse), CONTRÔLEUR 2E CL DGDDI	1000	3000	15000
AUVIGNE Laurence (Ferney voltaire bse), CONTRÔLEUR 1ERE CL DGDDI	1000	3000	15000
BAUMONT Marc (Ferney voltaire bse), CONTRÔLEUR PRINCIPAL DGDDI	1000	3000	15000
BERAL Oldia (Ferney voltaire bse), Agent de constatation ppal 2ème classe DGDDI	1000	3000	15000
BOISSARD Pierre (Ferney voltaire bse), Agent de constatation ppal 1ère classe DGDDI	1000	3000	15000
BOURREAU Vincent (Ferney voltaire bse), CONTRÔLEUR 2E CL DGDDI	1000	3000	15000
BRUGUIERE Martin (Ferney voltaire bse), CONTRÔLEUR 2E CL DGDDI	1000	3000	15000
CANCELLIERI Altea (Ferney voltaire bse), CONTRÔLEUR 2E CL DGDDI	1000	3000	15000
CAPILLA Jerome (Ferney voltaire bse), CONTRÔLEUR 2E CL DGDDI	1000	3000	15000
CHAPELAIN Lea (Ferney voltaire bse), Agent de constatation ppal 2ème classe DGDDI	1000	3000	15000
CHAUSSET David (Ferney voltaire bse), Agent de constatation ppal 2ème classe DGDDI	1000	3000	15000

CLERMONT Maxime (Ferney voltaire bse), Agent de constatation ppal 2ème classe DGDDI	1000	3000	15000
COLIBEAUX Romain (Ferney voltaire bse), CONTRÔLEUR 2E CL DGDDI	1000	3000	15000
CUENOT Thomas (Ferney voltaire bse), Agent de constatation ppal 2ème classe DGDDI	1000	3000	15000
DELEGER Raphaele (Ferney voltaire bse), Agent de constatation ppal 1ère classe DGDDI	1000	3000	15000
DEPIERRE Alain (Ferney voltaire bse), CONTRÔLEUR PRINCIPAL DGDDI	1500	10000	30000
DESPONT Francois (Ferney voltaire bse), CONTRÔLEUR 2E CL DGDDI	1000	3000	15000
DIJOUX Pierrick (Ferney voltaire bse), CONTRÔLEUR 2E CL DGDDI	1000	3000	15000
DUTANIER Thomas (Ferney voltaire bse), CONTRÔLEUR 2E CL DGDDI	1000	3000	15000
FERNANDEZ Raoul (Ferney voltaire bse), Agent de constatation ppal 2ème classe DGDDI	1000	3000	15000
FERRER Laurent (Ferney voltaire bse), CONTRÔLEUR 1ERE CL DGDDI	1000	3000	15000
FOISSAC Guillaume (Ferney voltaire bse), Agent de constatation ppal 2ème classe DGDDI	1000	3000	15000
FRANCHET Benjamin (Ferney voltaire bse), Agent de constatation ppal 2ème classe DGDDI	1000	3000	15000
FREGANS Emmanuel (Ferney voltaire bse), CONTRÔLEUR PRINCIPAL DGDDI	1000	3000	15000
GALBIS Jean-Pierre (Ferney voltaire bse), Agent de constatation ppal 1ère classe DGDDI	1000	3000	15000
GESBERT Swen (Ferney voltaire bse), CONTRÔLEUR 2E CL DGDDI	1000	3000	15000
GILLET Gaetane (Ferney voltaire bse), CONTRÔLEUR 2E CL DGDDI	1000	3000	15000
JORION Vincent (Ferney voltaire bse), Agent de constatation ppal 2ème classe DGDDI	1000	3000	15000
KRAWCZYK Maxime (Ferney voltaire bse), CONTRÔLEUR 2E CL DGDDI	1000	3000	15000
LACHE Jean-Noel (Ferney voltaire bse), Agent de constatation ppal 2ème classe DGDDI	1000	3000	15000
LAVIALLE Frederic (Ferney voltaire bse), CONTRÔLEUR 2E CL DGDDI	1000	3000	15000
LAZARY Jean-Christophe (Ferney voltaire bse), CONTRÔLEUR 1ERE CL DGDDI	1000	3000	15000
LEBAS Delphine (Ferney voltaire bse), CONTRÔLEUR PRINCIPAL DGDDI	1000	3000	15000
LETONDEUR Julien (Ferney voltaire bse), Agent de constatation ppal 2ème classe DGDDI	1000	3000	15000
LINGUET Willem (Ferney voltaire bse), CONTRÔLEUR 2E CL DGDDI	1000	3000	15000
LOUME Jean-Marc (Ferney voltaire bse), INSPECTEUR REGIONAL DE 2EME CL DGDDI	1500	10000	30000
LOYER Kevin (Ferney voltaire bse), CONTRÔLEUR 2E CL DGDDI	1000	3000	15000
MARIEL William (Ferney voltaire bse), CONTRÔLEUR 2E CL DGDDI	1000	3000	15000
MESLEM Soenya (Ferney voltaire bse), Agent de constatation ppal 2ème classe DGDDI	1000	3000	15000
MEYNOT Kevin (Ferney voltaire bse), CONTRÔLEUR 2E CL DGDDI	1000	3000	15000
MURCIA Marc (Ferney voltaire bse), Agent de constatation ppal 2ème classe DGDDI	1000	3000	15000

NOGUERA Mickael (Ferney voltaire bse), Agent de constatation ppal 2ème classe DGDDI	1000	3000	15000
NOTIN Gauvain (Ferney voltaire bse), CONTRÔLEUR 1ERE CL DGDDI	1000	3000	15000
PAILLER Carine (Ferney voltaire bse), CONTRÔLEUR 2E CL DGDDI	1000	3000	15000
PASTOURET Franck (Ferney voltaire bse), Agent de constatation ppal 2ème classe DGDDI	1000	3000	15000
PERRICHON Thierry (Ferney voltaire bse), CONTRÔLEUR PRINCIPAL DGDDI	1000	3000	15000
RENAULT Olivier (Ferney voltaire bse), INSPECTEUR DGDDI	1500	10000	30000
REVILLARD Jerome (Ferney voltaire bse), Agent de constatation ppal 1ère classe DGDDI	1000	3000	15000
SAUNIER Jerome (Ferney voltaire bse), Agent de constatation ppal 2ème classe DGDDI	1000	3000	15000
VARNEROT Lea (Ferney voltaire bse), Agent de constatation ppal 2ème classe DGDDI	1000	3000	15000
VIALE Jeremy (Ferney voltaire bse), CONTRÔLEUR 2E CL DGDDI	1000	3000	15000

Annexe VI à la décision n° 2020/6 du 2 sept. 2020 du directeur régional GALY Hugues-Lionel

Liste des agents des douanes recevant délégation de signature

En matière de manquement à l'obligation déclarative : transaction « 420 D », « 420 », « 421 »

Chèques, effets de commerce... : *Affaires portant sur des chèques de tous types, lettres de crédit et autres effets de commerce dont le montant n'excède pas*

Montant des billets, pièces... : *Affaires portant sur des billets de banque et des pièces de monnaie, des valeurs mobilières et autres titres négociables au porteur dont le montant n'excède pas*

Nom/prénom, service ou unité d'affectation et grade	Chèques, effets de commerce...	Montant des billets, pièces...
BOU Christophe (Leman SRE), INSPECTEUR DGDDI	0	30000
BUVAT Philippe (Leman SRE), INSPECTEUR REGIONAL DE 3EME CL DGDDI	0	30000
CONSEIL Brice (Leman SRE), INSPECTEUR DGDDI	0	30000
HENENNE Frederic (Leman SRE), INSPECTEUR DGDDI	0	30000
JOLY Pierre-Franck (Leman SRE), INSPECTEUR REGIONAL DE 1ERE CL DGDDI	0	30000
KOUAKOU Yao (Leman SRE), INSPECTEUR DGDDI	0	30000
RAVANEL AUGOYARD Sandrine (Leman SRE), INSPECTEUR DGDDI	0	30000
STEUX Corinne (Leman SRE), CONTRÔLEUR 1ERE CL DGDDI	0	30000
GUIRAUD Gregory (Annemasse div.), INSPECTEUR PRINCIPAL 2EME CL DGDDI	0	30000
CONSEIL Fabien (Thonon bse), CONTRÔLEUR PRINCIPAL DGDDI	0	30000
DUGARD Vincent (Thonon bse), CONTRÔLEUR 2E CL DGDDI	0	30000
GRANGE Loic (Thonon bse), CONTRÔLEUR 1ERE CL DGDDI	0	30000
MERCHE Jacques (Thonon bse), INSPECTEUR REGIONAL DE 2EME CL DGDDI	0	30000
MORET Frantz (Thonon bse), CONTRÔLEUR 2E CL DGDDI	0	30000
NAVARRO Nadine (Thonon bse), Agent de constatation ppal 1ère classe DGDDI	0	30000
PHALIPPOU Benedicte (Thonon bse), Agent de constatation ppal 1ère classe DGDDI	0	30000
ROCHIAS Jocelyne (Thonon bse), Agent de constatation ppal 1ère classe DGDDI	0	30000
ROSSET Christophe (Thonon bse), Agent de constatation ppal 1ère classe DGDDI	0	30000
ROULEAU Mikael (Thonon bse), CONTRÔLEUR PRINCIPAL DGDDI	0	30000
SABOT Rachel (Thonon bse), Agent de constatation ppal 2ème classe DGDDI	0	30000
TESNIERE Jonathan (Thonon bse), Agent de constatation ppal 2ème classe DGDDI	0	30000
ANCELIN Raymond (Vallard bse), Agent de constatation ppal 1ère classe DGDDI	0	30000
BARTKOWIAK Guillaume (Vallard bse), CONTRÔLEUR 2E CL DGDDI	0	30000
BASHYNA Vasyl (Vallard bse), Agent de constatation ppal 2ème classe DGDDI	0	30000
BERTHOMME Cedric (Vallard bse), CONTRÔLEUR 2E CL DGDDI	0	30000
BERTRAND Marion (Vallard bse), CONTRÔLEUR 2E CL DGDDI	0	30000
BOGILLOT Emmanuel (Vallard bse), INSPECTEUR REGIONAL DE 3EME CL DGDDI	0	30000
BONNARD Paul (Vallard bse), CONTRÔLEUR 2E CL DGDDI	0	30000
BOUAKKAZ Yamin (Vallard bse), Agent de constatation ppal 2ème classe DGDDI	0	30000
CAIGNARD Nelson (Vallard bse), CONTRÔLEUR 2E CL DGDDI	0	30000
CAILLOUET Adrien (Vallard bse), Agent de constatation ppal 2ème classe DGDDI	0	30000
COINDET Jerome (Vallard bse), Agent de constatation ppal 2ème classe DGDDI	0	30000
CROS Bruno (Vallard bse), Agent de constatation ppal 2ème classe DGDDI	0	30000

DEGABRIEL Elodie (Vallard bse), CONTRÔLEUR 2E CL DGDDI	0	30000
DOLCI Catherine (Vallard bse), Agent de constatation ppal 1ère classe DGDDI	0	30000
FRECHARD Fabrice (Vallard bse), CONTRÔLEUR 2E CL DGDDI	0	30000
GAHA Woibhi (Vallard bse), Agent de constatation ppal 2ème classe DGDDI	0	30000
GOEPP Antoine (Vallard bse), CONTRÔLEUR 2E CL DGDDI	0	30000
JECHOUX Dominick (Vallard bse), Agent de constatation ppal 1ère classe DGDDI	0	30000
KESSY Paul-Adrien (Vallard bse), Agent de constatation ppal 2ème classe DGDDI	0	30000
LEFORT Mathieu (Vallard bse), CONTRÔLEUR 2E CL DGDDI	0	30000
MALETERRE Alexie (Vallard bse), Agent de constatation ppal 2ème classe DGDDI	0	30000
MARTIN Loic (Vallard bse), CONTRÔLEUR 2E CL DGDDI	0	30000
MARTINEZ Marie (Vallard bse), Agent de constatation ppal 2ème classe DGDDI	0	30000
MARTY Florence (Vallard bse), Agent de constatation ppal 2ème classe DGDDI	0	30000
MASQUELET Cecile (Vallard bse), CONTRÔLEUR 2E CL DGDDI	0	30000
MATON Jean-Pascal (Vallard bse), CONTRÔLEUR PRINCIPAL DGDDI	0	30000
MUNIER Alexandre (Vallard bse), Agent de constatation ppal 2ème classe DGDDI	0	30000
NOEL Anthony (Vallard bse), CONTRÔLEUR 2E CL DGDDI	0	30000
PAUTHE Audric (Vallard bse), CONTRÔLEUR 2E CL DGDDI	0	30000
POBELLE Herve (Vallard bse), CONTRÔLEUR 2E CL DGDDI	0	30000
POIRIER Julien (Vallard bse), Agent de constatation ppal 2ème classe DGDDI	0	30000
QUIVET Christophe (Vallard bse), CONTRÔLEUR 2E CL DGDDI	0	30000
RICHARD Gerald (Vallard bse), CONTRÔLEUR PRINCIPAL DGDDI	0	30000
SAJOUS Karine (Vallard bse), CONTRÔLEUR 2E CL DGDDI	0	30000
SIX Armand (Vallard bse), INSPECTEUR DGDDI	0	30000
STOESSEL Mathilde (Vallard bse), CONTRÔLEUR 2E CL DGDDI	0	30000
VERCHERAND Xavier (Vallard bse), CONTRÔLEUR 2E CL DGDDI	0	30000
ZANINA Raja (Vallard bse), Agent de constatation ppal 2ème classe DGDDI	0	30000
DECLUNDER Marc (St julien div.), INSPECTEUR PRINCIPAL 1ERE CL DGDDI	0	30000
PHILIBERT Jerome (St julien div.), DIRECTEUR DES SERVICES DOUANIERS 2ECL	0	30000
AUMIS Felix (St julien bse), Agent de constatation ppal 1ère classe DGDDI	0	30000
BECHAALANI Marie-Line (St julien bse), Agent de constatation ppal 2ème classe DGDDI	0	30000
BERTRAND Romain (St julien bse), Agent de constatation ppal 2ème classe DGDDI	0	30000
BILLON Pierre-Yves (St julien bse), Agent de constatation ppal 2ème classe DGDDI	0	30000
BRUNENKANT Jean-Michel (St julien bse), CONTRÔLEUR 2E CL DGDDI	0	30000
CHARTON Florent (St julien bse), CONTRÔLEUR 2E CL DGDDI	0	30000
CHARVET Anthony (St julien bse), CONTRÔLEUR 1ERE CL DGDDI	0	30000
CHATANAY Cyril (St julien bse), CONTRÔLEUR 2E CL DGDDI	0	30000
COLLET Jean-Francois (St julien bse), INSPECTEUR REGIONAL DE 3EME CL DGDDI	0	30000
COUR Thibault (St julien bse), CONTRÔLEUR 2E CL DGDDI	0	30000
COUTOULY Maxime (St julien bse), CONTRÔLEUR 2E CL DGDDI	0	30000
DECOGNIER Thomas (St julien bse), CONTRÔLEUR PRINCIPAL DGDDI	0	30000
DEGAT Julien (St julien bse), CONTRÔLEUR 2E CL DGDDI	0	30000
DESPERIES Anthony (St julien bse), Agent de constatation ppal 2ème classe DGDDI	0	30000
DIDELLOT Amelie (St julien bse), Agent de constatation ppal 2ème classe DGDDI	0	30000

DUBOIS Laurence (St julien bse), Agent de constatation ppal 2ème classe DGDDI	0	30000
DUPOND Hugo (St julien bse), Agent de constatation ppal 2ème classe DGDDI	0	30000
GODEFROY Cyrille (St julien bse), Agent de constatation ppal 2ème classe DGDDI	0	30000
GRANENA-GOUAZE Andrea (St julien bse), Agent de constatation ppal 2ème classe DGDDI	0	30000
GUILLOU Bernard (St julien bse), INSPECTEUR REGIONAL DE 2EME CL DGDDI	0	30000
LANGEVIN Matthieu (St julien bse), CONTRÔLEUR 2E CL DGDDI	0	30000
LE CALVEZ Yves (St julien bse), CONTRÔLEUR PRINCIPAL DGDDI	0	30000
LE GOFF Sebastien (St julien bse), Agent de constatation ppal 2ème classe DGDDI	0	30000
LEBON Mathilde (St julien bse), CONTRÔLEUR 2E CL DGDDI	0	30000
LEVEQUE Valerie (St julien bse), CONTRÔLEUR PRINCIPAL DGDDI	0	30000
LOUIS Pierre-Alexandre (St julien bse), Agent de constatation ppal 2ème classe DGDDI	0	30000
MARTINEZ Jordan (St julien bse), CONTRÔLEUR 2E CL DGDDI	0	30000
MEGARES Anthony (St julien bse), Agent de constatation ppal 2ème classe DGDDI	0	30000
MERCIER Thibault (St julien bse), Agent de constatation ppal 2ème classe DGDDI	0	30000
MIGNE Mathieu (St julien bse), Agent de constatation ppal 2ème classe DGDDI	0	30000
PELIZZARI Emmanuel (St julien bse), CONTRÔLEUR 1ERE CL DGDDI	0	30000
PIERRE Matthieu (St julien bse), Agent de constatation ppal 2ème classe DGDDI	0	30000
PONTABRY Yann (St julien bse), CONTRÔLEUR 1ERE CL DGDDI	0	30000
PRALON Sebastien (St julien bse), Agent de constatation ppal 2ème classe DGDDI	0	30000
PRAZZOLI Claire (St julien bse), CONTRÔLEUR 2E CL DGDDI	0	30000
REY Aurelie (St julien bse), CONTRÔLEUR 1ERE CL DGDDI	0	30000
ROUMANEIX Ubald (St julien bse), CONTRÔLEUR 2E CL DGDDI	0	30000
SCHWARZ Chantal (St julien bse), Agent de constatation ppal 1ère classe DGDDI	0	30000
SEBAA Idris (St julien bse), Agent de constatation ppal 2ème classe DGDDI	0	30000
SIMEON Audrey (St julien bse), CONTRÔLEUR PRINCIPAL DGDDI	0	30000
STEFANIDI Alexandre (St julien bse), CONTRÔLEUR 2E CL DGDDI	0	30000
VACHERET Cedric (St julien bse), Agent de constatation ppal 2ème classe DGDDI	0	30000
VIEL Julien (St julien bse), Agent de constatation ppal 2ème classe DGDDI	0	30000
VIRASSAMY Yoann (St julien bse), CONTRÔLEUR 2E CL DGDDI	0	30000
WARMEZ Gaetan (St julien bse), Agent de constatation ppal 2ème classe DGDDI	0	30000
YAHIAOUI Kilian (St julien bse), Agent de constatation ppal 2ème classe DGDDI	0	30000
YILDIZ Volcan (St julien bse), CONTRÔLEUR 2E CL DGDDI	0	30000
BARBAN Hugo (St julien bsi), CONTRÔLEUR 2E CL DGDDI	0	30000
CADIS Aurelie (St julien bsi), CONTRÔLEUR 2E CL DGDDI	0	30000
DANIEL Cyril (St julien bsi), CONTRÔLEUR 2E CL DGDDI	0	30000
DELAUNE Francois (St julien bsi), CONTRÔLEUR 2E CL DGDDI	0	30000
DEPAQUIT Christine (St julien bsi), INSPECTEUR DGDDI	0	30000
DOCHE Sebastien (St julien bsi), Agent de constatation ppal 2ème classe DGDDI	0	30000
DOLO Yann (St julien bsi), CONTRÔLEUR 2E CL DGDDI	0	30000
GUILLAUME Sylvain (St julien bsi), Agent de constatation ppal 1ère classe DGDDI	0	30000
HAVERLAND Andre (St julien bsi), CONTRÔLEUR 2E CL DGDDI	0	30000
HONEGGER Christophe (St julien bsi), CONTRÔLEUR PRINCIPAL DGDDI	0	30000

HUGEDET Elise (St julien bsi), Agent de constatation ppal 2ème classe DGDDI	0	30000
JANIN Mathieu (St julien bsi), CONTRÔLEUR 1ERE CL DGDDI	0	30000
JOLLAIN Marion (St julien bsi), Agent de constatation ppal 2ème classe DGDDI	0	30000
LACROIX Sebastien (St julien bsi), Agent de constatation ppal 2ème classe DGDDI	0	30000
MAITRE Jerome (St julien bsi), Agent de constatation ppal 2ème classe DGDDI	0	30000
MEUSNIER Romuald (St julien bsi), CONTRÔLEUR 1ERE CL DGDDI	0	30000
MORISCOT Jean (St julien bsi), CONTRÔLEUR 1ERE CL DGDDI	0	30000
MOUSTAFOV Stephane (St julien bsi), CONTRÔLEUR 2E CL DGDDI	0	30000
PIOTR Stephan (St julien bsi), CONTRÔLEUR 1ERE CL DGDDI	0	30000
PRIETO Samuel (St julien bsi), CONTRÔLEUR 2E CL DGDDI	0	30000
ROTH Olivier (St julien bsi), Agent de constatation ppal 2ème classe DGDDI	0	30000
RYNKA Jeremy (St julien bsi), Agent de constatation ppal 2ème classe DGDDI	0	30000
SCHWALLER Fanny (St julien bsi), Agent de constatation ppal 2ème classe DGDDI	0	30000
BERY Nathalie (Annecy bsi), INSPECTEUR DGDDI	0	30000
BONNEPART Carine (Annecy bsi), Agent de constatation ppal 2ème classe DGDDI	0	30000
CAUBET Aurelien (Annecy bsi), Agent de constatation ppal 2ème classe DGDDI	0	30000
COLMANT Vincent (Annecy bsi), Agent de constatation ppal 2ème classe DGDDI	0	30000
CROS Didier (Annecy bsi), CONTRÔLEUR 1ERE CL DGDDI	0	30000
DA SILVA Jonathan (Annecy bsi), CONTRÔLEUR 2E CL DGDDI	0	30000
DESCHANEL Yoann (Annecy bsi), CONTRÔLEUR 2E CL DGDDI	0	30000
GUILLET Quentin (Annecy bsi), CONTRÔLEUR 2E CL DGDDI	0	30000
LE MOING Florent (Annecy bsi), CONTRÔLEUR 2E CL DGDDI	0	30000
LECOURT Valentin (Annecy bsi), CONTRÔLEUR 2E CL DGDDI	0	30000
MARCININ Dorothee (Annecy bsi), Agent de constatation ppal 2ème classe DGDDI	0	30000
PENNEC Lucile (Annecy bsi), Agent de constatation ppal 2ème classe DGDDI	0	30000
PEREIRA Louise (Annecy bsi), CONTRÔLEUR 2E CL DGDDI	0	30000
PIERRE Patrice (Annecy bsi), Agent de constatation ppal 1ère classe DGDDI	0	30000
PLOUVIER Jonathan (Annecy bsi), CONTRÔLEUR 2E CL DGDDI	0	30000
PONS Sebastien (Annecy bsi), CONTRÔLEUR PRINCIPAL DGDDI	0	30000
REMAN Michael (Annecy bsi), CONTRÔLEUR 2E CL DGDDI	0	30000
TERRYN Dominique (Annecy bsi), CONTRÔLEUR 1ERE CL DGDDI	0	30000
TIREAU Elise (Annecy bsi), Agent de constatation ppal 2ème classe DGDDI	0	30000
TREVISAN Jean-Baptiste (Annecy bsi), Agent de constatation ppal 2ème classe DGDDI	0	30000
BOUILLOUD Isabelle (Ain div.), INSPECTEUR DGDDI	0	30000
GUREGHIAN Stephane (Ain div.), DIRECTEUR DES SERVICES DOUANIERS 1ERE CL	0	30000
MOREL Suzanne (Ain div.), CHEF SERV COMPTABLE DGDDI 2EME CATEGORIE	0	30000
BERGERON Francois-Xavier (Bellegarde bse), Agent de constatation ppal 2ème classe DGDDI	0	30000
CALDERON Jean-Yves (Bellegarde bse), CONTRÔLEUR PRINCIPAL DGDDI	0	30000
COURTOIS Pascal (Bellegarde bse), CONTRÔLEUR PRINCIPAL DGDDI	0	30000
DUSSOLLIER Valerie (Bellegarde bse), INSPECTEUR DGDDI	0	30000
FERNANDEZ German (Bellegarde bse), CONTRÔLEUR PRINCIPAL DGDDI	0	30000
FILIPPINI Carole (Bellegarde bse), CONTRÔLEUR 2E CL DGDDI	0	30000

FLORY Isabelle (Bellegarde bse), CONTRÔLEUR PRINCIPAL DGDDI	0	30000
FOCANT Pascal (Bellegarde bse), CONTRÔLEUR PRINCIPAL DGDDI	0	30000
GAYET Alexandre (Bellegarde bse), Agent de constatation ppal 2ème classe DGDDI	0	30000
GIOVE Raphael (Bellegarde bse), Agent de constatation ppal 1ère classe DGDDI	0	30000
GUILLOT Benoit (Bellegarde bse), Agent de constatation ppal 2ème classe DGDDI	0	30000
HANSEN Cecile (Bellegarde bse), CONTRÔLEUR PRINCIPAL DGDDI	0	30000
KACZOR Pauline (Bellegarde bse), CONTRÔLEUR 2E CL DGDDI	0	30000
LEBOURGEOIS Jean-Claude (Bellegarde bse), Agent de constatation ppal 1ère classe DGDDI	0	30000
MARGUET Francois-Regis (Bellegarde bse), CONTRÔLEUR PRINCIPAL DGDDI	0	30000
MARTINEZ ALBORNOZ Michael (Bellegarde bse), Agent de constatation ppal 2ème classe DGDDI	0	30000
MARX Florence (Bellegarde bse), CONTRÔLEUR PRINCIPAL DGDDI	0	30000
MAZUY Corentin (Bellegarde bse), Agent de constatation ppal 2ème classe DGDDI	0	30000
MESQUIDA Yves (Bellegarde bse), Agent de constatation ppal 1ère classe DGDDI	0	30000
MEYER Laure (Bellegarde bse), CONTRÔLEUR 2E CL DGDDI	0	30000
PAVE Florian (Bellegarde bse), Agent de constatation ppal 2ème classe DGDDI	0	30000
PERRET Olivier (Bellegarde bse), Agent de constatation ppal 2ème classe DGDDI	0	30000
QUINQUETON Denis (Bellegarde bse), Agent de constatation ppal 1ère classe DGDDI	0	30000
REMINY Yannick (Bellegarde bse), Agent de constatation ppal 2ème classe DGDDI	0	30000
RIGON Carine (Bellegarde bse), Agent de constatation ppal 2ème classe DGDDI	0	30000
ROCAMORA Patrick (Bellegarde bse), Agent de constatation ppal 1ère classe DGDDI	0	30000
SNOUSSI Ahmed (Bellegarde bse), Agent de constatation ppal 2ème classe DGDDI	0	30000
AUTIN Cecile (Bourg en bresse bsi), INSPECTEUR REGIONAL DE 3EME CL DGDDI	0	30000
BERNARD Jules (Bourg en bresse bsi), CONTRÔLEUR 2E CL DGDDI	0	30000
BOURLY Jean-Francois (Bourg en bresse bsi), CONTRÔLEUR PRINCIPAL DGDDI	0	30000
CADET Christophe (Bourg en bresse bsi), Agent de constatation ppal 2ème classe DGDDI	0	30000
CILLER Thomas (Bourg en bresse bsi), Agent de constatation ppal 2ème classe DGDDI	0	30000
CLAIN Jeremy (Bourg en bresse bsi), Agent de constatation ppal 2ème classe DGDDI	0	30000
COCHET Gaelle (Bourg en bresse bsi), CONTRÔLEUR 2E CL DGDDI	0	30000
DEFOSSE Aurelie (Bourg en bresse bsi), Agent de constatation ppal 2ème classe DGDDI	0	30000
DELISLE Remy (Bourg en bresse bsi), Agent de constatation ppal 2ème classe DGDDI	0	30000
DENCHE Marjorie (Bourg en bresse bsi), Agent de constatation ppal 2ème classe DGDDI	0	30000
DEUTSCH Guillaume (Bourg en bresse bsi), Agent de constatation ppal 2ème classe DGDDI	0	30000
DURANTON Gilles (Bourg en bresse bsi), CONTRÔLEUR 1ERE CL DGDDI	0	30000
GENTILINI Kevin (Bourg en bresse bsi), CONTRÔLEUR 1ERE CL DGDDI	0	30000
GOUJON Romain (Bourg en bresse bsi), Agent de constatation ppal 2ème classe DGDDI	0	30000
LEANDRY Floraly (Bourg en bresse bsi), Agent de constatation ppal 2ème classe DGDDI	0	30000
LOUBET Fanny (Bourg en bresse bsi), Agent de constatation ppal 2ème classe DGDDI	0	30000
MARIA Kevin (Bourg en bresse bsi), Agent de constatation ppal 2ème classe DGDDI	0	30000
MEDEUF Willy (Bourg en bresse bsi), CONTRÔLEUR 2E CL DGDDI	0	30000
MOUKTARIAN Gregory (Bourg en bresse bsi), CONTRÔLEUR 1ERE CL DGDDI	0	30000
PLANTIER Pierre (Bourg en bresse bsi), CONTRÔLEUR 2E CL DGDDI	0	30000

RICHARD David (Bourg en bresse bsi), Agent de constatation ppal 2ème classe DGDDI	0	30000
RIGLET Jennifer (Bourg en bresse bsi), Agent de constatation ppal 2ème classe DGDDI	0	30000
SACKO Makan (Bourg en bresse bsi), Agent de constatation ppal 2ème classe DGDDI	0	30000
STEVEMBERG Remi-Numa (Bourg en bresse bsi), CONTRÔLEUR 1ERE CL DGDDI	0	30000
AUDRENO Allan (Ferney voltaire bse), CONTRÔLEUR 2E CL DGDDI	0	30000
AUVIGNE Laurence (Ferney voltaire bse), CONTRÔLEUR 1ERE CL DGDDI	0	30000
BAUMONT Marc (Ferney voltaire bse), CONTRÔLEUR PRINCIPAL DGDDI	0	30000
BERAL Oldia (Ferney voltaire bse), Agent de constatation ppal 2ème classe DGDDI	0	30000
BOISSARD Pierre (Ferney voltaire bse), Agent de constatation ppal 1ère classe DGDDI	0	30000
BOURREAU Vincent (Ferney voltaire bse), CONTRÔLEUR 2E CL DGDDI	0	30000
BRUGUIERE Martin (Ferney voltaire bse), CONTRÔLEUR 2E CL DGDDI	0	30000
CANCELLIERI Altea (Ferney voltaire bse), CONTRÔLEUR 2E CL DGDDI	0	30000
CAPILLA Jerome (Ferney voltaire bse), CONTRÔLEUR 2E CL DGDDI	0	30000
CHAPELAIN Lea (Ferney voltaire bse), Agent de constatation ppal 2ème classe DGDDI	0	30000
CHAUSSET David (Ferney voltaire bse), Agent de constatation ppal 2ème classe DGDDI	0	30000
CLERMONT Maxime (Ferney voltaire bse), Agent de constatation ppal 2ème classe DGDDI	0	30000
COLIBEAUX Romain (Ferney voltaire bse), CONTRÔLEUR 2E CL DGDDI	0	30000
CUENOT Thomas (Ferney voltaire bse), Agent de constatation ppal 2ème classe DGDDI	0	30000
DELEGER Raphaele (Ferney voltaire bse), Agent de constatation ppal 1ère classe DGDDI	0	30000
DEPIERRE Alain (Ferney voltaire bse), CONTRÔLEUR PRINCIPAL DGDDI	0	30000
DESPONT Francois (Ferney voltaire bse), CONTRÔLEUR 2E CL DGDDI	0	30000
DIJOUX Pierrick (Ferney voltaire bse), CONTRÔLEUR 2E CL DGDDI	0	30000
DUTANIER Thomas (Ferney voltaire bse), CONTRÔLEUR 2E CL DGDDI	0	30000
FERNANDEZ Raoul (Ferney voltaire bse), Agent de constatation ppal 2ème classe DGDDI	0	30000
FERRER Laurent (Ferney voltaire bse), CONTRÔLEUR 1ERE CL DGDDI	0	30000
FOISSAC Guillaume (Ferney voltaire bse), Agent de constatation ppal 2ème classe DGDDI	0	30000
FRANCHET Benjamin (Ferney voltaire bse), Agent de constatation ppal 2ème classe DGDDI	0	30000
FREGANS Emmanuel (Ferney voltaire bse), CONTRÔLEUR PRINCIPAL DGDDI	0	30000
GALBIS Jean-Pierre (Ferney voltaire bse), Agent de constatation ppal 1ère classe DGDDI	0	30000
GESBERT Swen (Ferney voltaire bse), CONTRÔLEUR 2E CL DGDDI	0	30000
GILLET Gaetane (Ferney voltaire bse), CONTRÔLEUR 2E CL DGDDI	0	30000
JORION Vincent (Ferney voltaire bse), Agent de constatation ppal 2ème classe DGDDI	0	30000
KRAWCZYK Maxime (Ferney voltaire bse), CONTRÔLEUR 2E CL DGDDI	0	30000
LACHE Jean-Noel (Ferney voltaire bse), Agent de constatation ppal 2ème classe DGDDI	0	30000
LAVIALLE Frederic (Ferney voltaire bse), CONTRÔLEUR 2E CL DGDDI	0	30000
LAZARY Jean-Christophe (Ferney voltaire bse), CONTRÔLEUR 1ERE CL DGDDI	0	30000
LEBAS Delphine (Ferney voltaire bse), CONTRÔLEUR PRINCIPAL DGDDI	0	30000
LETONDEUR Julien (Ferney voltaire bse), Agent de constatation ppal 2ème classe DGDDI	0	30000
LINGUET Willem (Ferney voltaire bse), CONTRÔLEUR 2E CL DGDDI	0	30000
LOUME Jean-Marc (Ferney voltaire bse), INSPECTEUR REGIONAL DE 2EME CL DGDDI	0	30000
LOYER Kevin (Ferney voltaire bse), CONTRÔLEUR 2E CL DGDDI	0	30000
MARIEL William (Ferney voltaire bse), CONTRÔLEUR 2E CL DGDDI	0	30000
MESLEM Soenya (Ferney voltaire bse), Agent de constatation ppal 2ème classe DGDDI	0	30000

MEYNOT Kevin (Ferney voltaire bse), CONTRÔLEUR 2E CL DGDDI	0	30000
MURCIA Marc (Ferney voltaire bse), Agent de constatation ppal 2ème classe DGDDI	0	30000
NOGUERA Mickael (Ferney voltaire bse), Agent de constatation ppal 2ème classe DGDDI	0	30000
NOTIN Gauvain (Ferney voltaire bse), CONTRÔLEUR 1ERE CL DGDDI	0	30000
PAILLER Carine (Ferney voltaire bse), CONTRÔLEUR 2E CL DGDDI	0	30000
PASTOURET Franck (Ferney voltaire bse), Agent de constatation ppal 2ème classe DGDDI	0	30000
PERRICHON Thierry (Ferney voltaire bse), CONTRÔLEUR PRINCIPAL DGDDI	0	30000
RENAULT Olivier (Ferney voltaire bse), INSPECTEUR DGDDI	0	30000
REVILLARD Jerome (Ferney voltaire bse), Agent de constatation ppal 1ère classe DGDDI	0	30000
SAUNIER Jerome (Ferney voltaire bse), Agent de constatation ppal 2ème classe DGDDI	0	30000
VARNEROT Lea (Ferney voltaire bse), Agent de constatation ppal 2ème classe DGDDI	0	30000
VIALE Jeremy (Ferney voltaire bse), CONTRÔLEUR 2E CL DGDDI	0	30000

Annexe VII à la décision n° 2020/6 du 2 sept. 2020 du directeur régional *GALY Hugues-Lionel*
Liste des agents des douanes recevant délégation de signature

En délit douanier : transaction simplifiée « 406 »

Montant de l'amende : *Montant de l'amende n'excède pas*

Montant droits et taxes : *Montant des droits et taxes compromis n'excède pas*

Valeur des marchandises : *Montant de la valeur des marchandises de fraude n'excède pas*

Nom/prénom, service ou unité d'affectation et grade	Montant de l'amende	Montant droits et taxes	Valeur des marchandises
CONSEIL Fabien (Thonon bse), CONTRÔLEUR PRINCIPAL DGDDI	500	1500	7500
DUGARD Vincent (Thonon bse), CONTRÔLEUR 2E CL DGDDI	500	1500	7500
GRANGE Loic (Thonon bse), CONTRÔLEUR 1ERE CL DGDDI	500	1500	7500
MERCHE Jacques (Thonon bse), INSPECTEUR REGIONAL DE 2EME CL DGDDI	500	1500	7500
MORET Frantz (Thonon bse), CONTRÔLEUR 2E CL DGDDI	500	1500	7500
NAVARRO Nadine (Thonon bse), Agent de constatation ppal 1ère classe DGDDI	500	1500	7500
PHALIPPOU Benedicte (Thonon bse), Agent de constatation ppal 1ère classe DGDDI	500	1500	7500
ROCHIAS Jocelyne (Thonon bse), Agent de constatation ppal 1ère classe DGDDI	500	1500	7500
ROSSET Christophe (Thonon bse), Agent de constatation ppal 1ère classe DGDDI	500	1500	7500
ROULEAU Mikael (Thonon bse), CONTRÔLEUR PRINCIPAL DGDDI	500	1500	7500
SABOT Rachel (Thonon bse), Agent de constatation ppal 2ème classe DGDDI	500	1500	7500
TESNIERE Jonathan (Thonon bse), Agent de constatation ppal 2ème classe DGDDI	500	1500	7500
ANCELIN Raymond (Vallard bse), Agent de constatation ppal 1ère classe DGDDI	500	1500	7500
BARTKOWIAK Guillaume (Vallard bse), CONTRÔLEUR 2E CL DGDDI	500	1500	7500
BASHYNA Vasyi (Vallard bse), Agent de constatation ppal 2ème classe DGDDI	500	1500	7500
BERTHOMME Cedric (Vallard bse), CONTRÔLEUR 2E CL DGDDI	500	1500	7500
BERTRAND Marion (Vallard bse), CONTRÔLEUR 2E CL DGDDI	500	1500	7500
BOGILLOT Emmanuel (Vallard bse), INSPECTEUR REGIONAL DE 3EME CL DGDDI	500	1500	7500
BONNARD Paul (Vallard bse), CONTRÔLEUR 2E CL DGDDI	500	1500	7500
BOUAKKAZ Yamin (Vallard bse), Agent de constatation ppal 2ème classe DGDDI	500	1500	7500
CAIGNARD Nelson (Vallard bse), CONTRÔLEUR 2E CL DGDDI	500	1500	7500
CAILLOUET Adrien (Vallard bse), Agent de constatation ppal 2ème classe DGDDI	500	1500	7500
COINDET Jerome (Vallard bse), Agent de constatation ppal 2ème classe DGDDI	500	1500	7500
CROS Bruno (Vallard bse), Agent de constatation ppal 2ème classe DGDDI	500	1500	7500
DEGABRIEL Elodie (Vallard bse), CONTRÔLEUR 2E CL DGDDI	500	1500	7500
DOLCI Catherine (Vallard bse), Agent de constatation ppal 1ère classe DGDDI	500	1500	7500
FRECHARD Fabrice (Vallard bse), CONTRÔLEUR 2E CL DGDDI	500	1500	7500

GAHA Woihbi (Vallard bse), Agent de constatation ppal 2ème classe DGDDI	500	1500	7500
GOEPP Antoine (Vallard bse), CONTRÔLEUR 2E CL DGDDI	500	1500	7500
JECHOUX Dominick (Vallard bse), Agent de constatation ppal 1ère classe DGDDI	500	1500	7500
KESSY Paul-Adrien (Vallard bse), Agent de constatation ppal 2ème classe DGDDI	500	1500	7500
LEFORT Mathieu (Vallard bse), CONTRÔLEUR 2E CL DGDDI	500	1500	7500
MALETERRE Alexie (Vallard bse), Agent de constatation ppal 2ème classe DGDDI	500	1500	7500
MARTIN Loic (Vallard bse), CONTRÔLEUR 2E CL DGDDI	500	1500	7500
MARTINEZ Marie (Vallard bse), Agent de constatation ppal 2ème classe DGDDI	500	1500	7500
MARTY Florence (Vallard bse), Agent de constatation ppal 2ème classe DGDDI	500	1500	7500
MASQUELET Cecile (Vallard bse), CONTRÔLEUR 2E CL DGDDI	500	1500	7500
MATON Jean-Pascal (Vallard bse), CONTRÔLEUR PRINCIPAL DGDDI	500	1500	7500
MUNIER Alexandre (Vallard bse), Agent de constatation ppal 2ème classe DGDDI	500	1500	7500
NOEL Anthony (Vallard bse), CONTRÔLEUR 2E CL DGDDI	500	1500	7500
PAUTHE Audric (Vallard bse), CONTRÔLEUR 2E CL DGDDI	500	1500	7500
POBELLE Herve (Vallard bse), CONTRÔLEUR 2E CL DGDDI	500	1500	7500
POIRIER Julien (Vallard bse), Agent de constatation ppal 2ème classe DGDDI	500	1500	7500
QUIVET Christophe (Vallard bse), CONTRÔLEUR 2E CL DGDDI	500	1500	7500
RICHARD Gerald (Vallard bse), CONTRÔLEUR PRINCIPAL DGDDI	500	1500	7500
SAJOUS Karine (Vallard bse), CONTRÔLEUR 2E CL DGDDI	500	1500	7500
SIX Armand (Vallard bse), INSPECTEUR DGDDI	500	1500	7500
STOESSEL Mathilde (Vallard bse), CONTRÔLEUR 2E CL DGDDI	500	1500	7500
VERCHERAND Xavier (Vallard bse), CONTRÔLEUR 2E CL DGDDI	500	1500	7500
ZANINA Raja (Vallard bse), Agent de constatation ppal 2ème classe DGDDI	500	1500	7500
AUMIS Felix (St julien bse), Agent de constatation ppal 1ère classe DGDDI	500	1500	7500
BECHAALANI Marie-Line (St julien bse), Agent de constatation ppal 2ème classe DGDDI	500	1500	7500
BERTRAND Romain (St julien bse), Agent de constatation ppal 2ème classe DGDDI	500	1500	7500
BILLON Pierre-Yves (St julien bse), Agent de constatation ppal 2ème classe DGDDI	500	1500	7500
BRUNENKANT Jean-Michel (St julien bse), CONTRÔLEUR 2E CL DGDDI	500	1500	7500
CHARTON Florent (St julien bse), CONTRÔLEUR 2E CL DGDDI	500	1500	7500
CHARVET Anthony (St julien bse), CONTRÔLEUR 1ERE CL DGDDI	500	1500	7500
CHATANAY Cyril (St julien bse), CONTRÔLEUR 2E CL DGDDI	500	1500	7500
CIRLA Yannick (St julien bse), CONTRÔLEUR PRINCIPAL DGDDI	500	1500	7500
COLLET Jean-Francois (St julien bse), INSPECTEUR REGIONAL DE 3EME CL DGDDI	500	1500	7500
COUR Thibauld (St julien bse), CONTRÔLEUR 2E CL DGDDI	500	1500	7500
COUTOULY Maxime (St julien bse), CONTRÔLEUR 2E CL DGDDI	500	1500	7500
DECOGNIER Thomas (St julien bse), CONTRÔLEUR PRINCIPAL DGDDI	500	1500	7500
DEGAT Julien (St julien bse), CONTRÔLEUR 2E CL DGDDI	500	1500	7500

DESPERIES Anthony (St Julien bse), Agent de constatation ppal 2ème classe DGDDI	500	1500	7500
DIDELOT Amelie (St Julien bse), Agent de constatation ppal 2ème classe DGDDI	500	1500	7500
DUBOIS Laurence (St Julien bse), Agent de constatation ppal 2ème classe DGDDI	500	1500	7500
DUPOND Hugo (St Julien bse), Agent de constatation ppal 2ème classe DGDDI	500	1500	7500
GODEFROY Cyrille (St Julien bse), Agent de constatation ppal 2ème classe DGDDI	500	1500	7500
GRANENA-GOUAZE Andrea (St Julien bse), Agent de constatation ppal 2ème classe DGDDI	500	1500	7500
GUILLOU Bernard (St Julien bse), INSPECTEUR REGIONAL DE 2EME CL DGDDI	500	1500	7500
LANGEVIN Matthieu (St Julien bse), CONTRÔLEUR 2E CL DGDDI	500	1500	7500
LE CALVEZ Yves (St Julien bse), CONTRÔLEUR PRINCIPAL DGDDI	500	1500	7500
LE GOFF Sebastien (St Julien bse), Agent de constatation ppal 2ème classe DGDDI	500	1500	7500
LEBON Mathilde (St Julien bse), CONTRÔLEUR 2E CL DGDDI	500	1500	7500
LEVEQUE Valerie (St Julien bse), CONTRÔLEUR PRINCIPAL DGDDI	500	1500	7500
LOUIS Pierre-Alexandre (St Julien bse), Agent de constatation ppal 2ème classe DGDDI	500	1500	7500
MARTINEZ Jordan (St Julien bse), CONTRÔLEUR 2E CL DGDDI	500	1500	7500
MEGARES Anthony (St Julien bse), Agent de constatation ppal 2ème classe DGDDI	500	1500	7500
MERCIER Thibault (St Julien bse), Agent de constatation ppal 2ème classe DGDDI	500	1500	7500
MIGNE Mathieu (St Julien bse), Agent de constatation ppal 2ème classe DGDDI	500	1500	7500
PELIZZARI Emmanuel (St Julien bse), CONTRÔLEUR 1ERE CL DGDDI	500	1500	7500
PIERRE Matthieu (St Julien bse), Agent de constatation ppal 2ème classe DGDDI	500	1500	7500
PONTABRY Yann (St Julien bse), CONTRÔLEUR 1ERE CL DGDDI	500	1500	7500
PRALON Sebastien (St Julien bse), Agent de constatation ppal 2ème classe DGDDI	500	1500	7500
PRAZZOLI Claire (St Julien bse), CONTRÔLEUR 2E CL DGDDI	500	1500	7500
REY Aurelie (St Julien bse), CONTRÔLEUR 1ERE CL DGDDI	500	1500	7500
ROUMANEIX Ubald (St Julien bse), CONTRÔLEUR 2E CL DGDDI	500	1500	7500
SCHWARZ Chantal (St Julien bse), Agent de constatation ppal 1ère classe DGDDI	500	1500	7500
SEBAA Idris (St Julien bse), Agent de constatation ppal 2ème classe DGDDI	500	1500	7500
SIMEON Audrey (St Julien bse), CONTRÔLEUR PRINCIPAL DGDDI	500	1500	7500
STEFANIDI Alexandre (St Julien bse), CONTRÔLEUR 2E CL DGDDI	500	1500	7500
VACHERET Cedric (St Julien bse), Agent de constatation ppal 2ème classe DGDDI	500	1500	7500
VIEL Julien (St Julien bse), Agent de constatation ppal 2ème classe DGDDI	500	1500	7500
VIRASSAMY Yoann (St Julien bse), CONTRÔLEUR 2E CL DGDDI	500	1500	7500
WARMEZ Gaetan (St Julien bse), Agent de constatation ppal 2ème classe DGDDI	500	1500	7500

YAHIAOUI Kilian (St julien bse), Agent de constatation ppal 2ème classe DGDDI	500	1500	7500
YILDIZ Volcan (St julien bse), CONTRÔLEUR 2E CL DGDDI	500	1500	7500
BARBAN Hugo (St julien bsi), CONTRÔLEUR 2E CL DGDDI	500	1500	7500
CADIS Aurelie (St julien bsi), CONTRÔLEUR 2E CL DGDDI	500	1500	7500
DANIEL Cyril (St julien bsi), CONTRÔLEUR 2E CL DGDDI	500	1500	7500
DELAUNE Francois (St julien bsi), CONTRÔLEUR 2E CL DGDDI	500	1500	7500
DEPAQUIT Christine (St julien bsi), INSPECTEUR DGDDI	500	1500	7500
DOCHE Sebastien (St julien bsi), Agent de constatation ppal 2ème classe DGDDI	500	1500	7500
DOLO Yann (St julien bsi), CONTRÔLEUR 2E CL DGDDI	500	1500	7500
GUILLAUME Sylvain (St julien bsi), Agent de constatation ppal 1ère classe DGDDI	500	1500	7500
HAVERLAND Andre (St julien bsi), CONTRÔLEUR 2E CL DGDDI	500	1500	7500
HONEGGER Christophe (St julien bsi), CONTRÔLEUR PRINCIPAL DGDDI	500	1500	7500
HUGEDET Elise (St julien bsi), Agent de constatation ppal 2ème classe DGDDI	500	1500	7500
JANIN Mathieu (St julien bsi), CONTRÔLEUR 1ERE CL DGDDI	500	1500	7500
JOLLAIN Marion (St julien bsi), Agent de constatation ppal 2ème classe DGDDI	500	1500	7500
LACROIX Sebastien (St julien bsi), Agent de constatation ppal 2ème classe DGDDI	500	1500	7500
MAITRE Jerome (St julien bsi), Agent de constatation ppal 2ème classe DGDDI	500	1500	7500
MEUSNIER Romuald (St julien bsi), CONTRÔLEUR 1ERE CL DGDDI	500	1500	7500
MORISCOT Jean (St julien bsi), CONTRÔLEUR 1ERE CL DGDDI	500	1500	7500
MOUSTAFOV Stephane (St julien bsi), CONTRÔLEUR 2E CL DGDDI	500	1500	7500
PIOTR Stephan (St julien bsi), CONTRÔLEUR 1ERE CL DGDDI	500	1500	7500
PRIETO Samuel (St julien bsi), CONTRÔLEUR 2E CL DGDDI	500	1500	7500
ROTH Olivier (St julien bsi), Agent de constatation ppal 2ème classe DGDDI	500	1500	7500
RYNKA Jeremy (St julien bsi), Agent de constatation ppal 2ème classe DGDDI	500	1500	7500
SCHWALLER Fanny (St julien bsi), Agent de constatation ppal 2ème classe DGDDI	500	1500	7500
BERY Nathalie (Annecy bsi), INSPECTEUR DGDDI	500	1500	7500
BONNEPART Carine (Annecy bsi), Agent de constatation ppal 2ème classe DGDDI	500	1500	7500
CAUBET Aurelien (Annecy bsi), Agent de constatation ppal 2ème classe DGDDI	500	1500	7500
COLMANT Vincent (Annecy bsi), Agent de constatation ppal 2ème classe DGDDI	500	1500	7500
CROS Didier (Annecy bsi), CONTRÔLEUR 1ERE CL DGDDI	500	1500	7500
DA SILVA Jonathan (Annecy bsi), CONTRÔLEUR 2E CL DGDDI	500	1500	7500
DESCHANEL Yoann (Annecy bsi), CONTRÔLEUR 2E CL DGDDI	500	1500	7500
GUILLET Quentin (Annecy bsi), CONTRÔLEUR 2E CL DGDDI	500	1500	7500
LE MOING Florent (Annecy bsi), CONTRÔLEUR 2E CL DGDDI	500	1500	7500
LECOURT Valentin (Annecy bsi), CONTRÔLEUR 2E CL DGDDI	500	1500	7500
MARCININ Dorothee (Annecy bsi), Agent de constatation ppal 2ème classe DGDDI	500	1500	7500

PENNEC Lucile (Annecy bsi), Agent de constatation ppal 2ème classe DGDDI	500	1500	7500
PEREIRA Louise (Annecy bsi), CONTRÔLEUR 2E CL DGDDI	500	1500	7500
PIERRE Patrice (Annecy bsi), Agent de constatation ppal 1ère classe DGDDI	500	1500	7500
PLOUVIER Jonathan (Annecy bsi), CONTRÔLEUR 2E CL DGDDI	500	1500	7500
PONS Sebastien (Annecy bsi), CONTRÔLEUR PRINCIPAL DGDDI	500	1500	7500
REMAN Michael (Annecy bsi), CONTRÔLEUR 2E CL DGDDI	500	1500	7500
TERRYN Dominique (Annecy bsi), CONTRÔLEUR 1ERE CL DGDDI	500	1500	7500
TIREAU Elise (Annecy bsi), Agent de constatation ppal 2ème classe DGDDI	500	1500	7500
TREVISAN Jean-Baptiste (Annecy bsi), Agent de constatation ppal 2ème classe DGDDI	500	1500	7500
BERGERON Francois-Xavier (Bellegarde bse), Agent de constatation ppal 2ème classe DGDDI	500	1500	7500
CALDERON Jean-Yves (Bellegarde bse), CONTRÔLEUR PRINCIPAL DGDDI	500	1500	7500
COURTOIS Pascal (Bellegarde bse), CONTRÔLEUR PRINCIPAL DGDDI	500	1500	7500
DUSSOLLIER Valerie (Bellegarde bse), INSPECTEUR DGDDI	500	1500	7500
FERNANDEZ German (Bellegarde bse), CONTRÔLEUR PRINCIPAL DGDDI	500	1500	7500
FILIPPINI Carole (Bellegarde bse), CONTRÔLEUR 2E CL DGDDI	500	1500	7500
FLORY Isabelle (Bellegarde bse), CONTRÔLEUR PRINCIPAL DGDDI	500	1500	7500
FOCANT Pascal (Bellegarde bse), CONTRÔLEUR PRINCIPAL DGDDI	500	1500	7500
GAYET Alexandre (Bellegarde bse), Agent de constatation ppal 2ème classe DGDDI	500	1500	7500
GIOVE Raphael (Bellegarde bse), Agent de constatation ppal 1ère classe DGDDI	500	1500	7500
GUILLOT Benoit (Bellegarde bse), Agent de constatation ppal 2ème classe DGDDI	500	1500	7500
HANSEN Cecile (Bellegarde bse), CONTRÔLEUR PRINCIPAL DGDDI	500	1500	7500
KACZOR Pauline (Bellegarde bse), CONTRÔLEUR 2E CL DGDDI	500	1500	7500
LEBOURGEOIS Jean-Claude (Bellegarde bse), Agent de constatation ppal 1ère classe DGDDI	500	1500	7500
MARGUET Francois-Regis (Bellegarde bse), CONTRÔLEUR PRINCIPAL DGDDI	500	1500	7500
MARTINEZ ALBORNOZ Michael (Bellegarde bse), Agent de constatation ppal 2ème classe DGDDI	500	1500	7500
MARX Florence (Bellegarde bse), CONTRÔLEUR PRINCIPAL DGDDI	500	1500	7500
MAZUY Corentin (Bellegarde bse), Agent de constatation ppal 2ème classe DGDDI	500	1500	7500
MESQUIDA Yves (Bellegarde bse), Agent de constatation ppal 1ère classe DGDDI	500	1500	7500
MEYER Laure (Bellegarde bse), CONTRÔLEUR 2E CL DGDDI	500	1500	7500
PAVE Florian (Bellegarde bse), Agent de constatation ppal 2ème classe DGDDI	500	1500	7500
PERRET Olivier (Bellegarde bse), Agent de constatation ppal 2ème classe DGDDI	500	1500	7500
QUINQUETON Denis (Bellegarde bse), Agent de constatation ppal 1ère classe DGDDI	500	1500	7500
REMINY Yannick (Bellegarde bse), Agent de constatation ppal 2ème classe DGDDI	500	1500	7500

RIGON Carine (Bellegarde bse), Agent de constatation ppal 2ème classe DGDDI	500	1500	7500
ROCAMORA Patrick (Bellegarde bse), Agent de constatation ppal 1ère classe DGDDI	500	1500	7500
SNOUSSI Ahmed (Bellegarde bse), Agent de constatation ppal 2ème classe DGDDI	500	1500	7500
AUTIN Cecile (Bourg en bresse bsi), INSPECTEUR REGIONAL DE 3EME CL DGDDI	500	1500	7500
BERNARD Jules (Bourg en bresse bsi), CONTRÔLEUR 2E CL DGDDI	500	1500	7500
BOURLY Jean-Francois (Bourg en bresse bsi), CONTRÔLEUR PRINCIPAL DGDDI	500	1500	7500
CADET Christophe (Bourg en bresse bsi), Agent de constatation ppal 2ème classe DGDDI	500	1500	7500
CILLER Thomas (Bourg en bresse bsi), Agent de constatation ppal 2ème classe DGDDI	500	1500	7500
CLAIN Jeremy (Bourg en bresse bsi), Agent de constatation ppal 2ème classe DGDDI	500	1500	7500
COCHET Gaelle (Bourg en bresse bsi), CONTRÔLEUR 2E CL DGDDI	500	1500	7500
DEFOSSE Aurelie (Bourg en bresse bsi), Agent de constatation ppal 2ème classe DGDDI	500	1500	7500
DELISLE Remy (Bourg en bresse bsi), Agent de constatation ppal 2ème classe DGDDI	500	1500	7500
DENCHE Marjorie (Bourg en bresse bsi), Agent de constatation ppal 2ème classe DGDDI	500	1500	7500
DEUTSCH Guillaume (Bourg en bresse bsi), Agent de constatation ppal 2ème classe DGDDI	500	1500	7500
DURANTON Gilles (Bourg en bresse bsi), CONTRÔLEUR 1ERE CL DGDDI	500	1500	7500
GENTILINI Kevin (Bourg en bresse bsi), CONTRÔLEUR 1ERE CL DGDDI	500	1500	7500
GOUJON Romain (Bourg en bresse bsi), Agent de constatation ppal 2ème classe DGDDI	500	1500	7500
LEANDRY Floraly (Bourg en bresse bsi), Agent de constatation ppal 2ème classe DGDDI	500	1500	7500
LOUBET Fanny (Bourg en bresse bsi), Agent de constatation ppal 2ème classe DGDDI	500	1500	7500
MARIA Kevin (Bourg en bresse bsi), Agent de constatation ppal 2ème classe DGDDI	500	1500	7500
MEDEUF Willy (Bourg en bresse bsi), CONTRÔLEUR 2E CL DGDDI	500	1500	7500
MOUKTARIAN Gregory (Bourg en bresse bsi), CONTRÔLEUR 1ERE CL DGDDI	500	1500	7500
PLANTIER Pierre (Bourg en bresse bsi), CONTRÔLEUR 2E CL DGDDI	500	1500	7500
RICHARD David (Bourg en bresse bsi), Agent de constatation ppal 2ème classe DGDDI	500	1500	7500
RIGLET Jennifer (Bourg en bresse bsi), Agent de constatation ppal 2ème classe DGDDI	500	1500	7500
SACKO Makan (Bourg en bresse bsi), Agent de constatation ppal 2ème classe DGDDI	500	1500	7500
STEVEMBERG Remi-Numa (Bourg en bresse bsi), CONTRÔLEUR 1ERE CL DGDDI	500	1500	7500
AUDRENO Allan (Ferney voltaire bse), CONTRÔLEUR 2E CL DGDDI	500	1500	7500
AUVIGNE Laurence (Ferney voltaire bse), CONTRÔLEUR 1ERE CL DGDDI	500	1500	7500

BAUMONT Marc (Ferney voltaire bse), CONTRÔLEUR PRINCIPAL DGDDI	500	1500	7500
BERAL Oldia (Ferney voltaire bse), Agent de constatation ppal 2ème classe DGDDI	500	1500	7500
BOISSARD Pierre (Ferney voltaire bse), Agent de constatation ppal 1ère classe DGDDI	500	1500	7500
BOURREAU Vincent (Ferney voltaire bse), CONTRÔLEUR 2E CL DGDDI	500	1500	7500
BRUGUIERE Martin (Ferney voltaire bse), CONTRÔLEUR 2E CL DGDDI	500	1500	7500
CANCELLIERI Altea (Ferney voltaire bse), CONTRÔLEUR 2E CL DGDDI	500	1500	7500
CAPILLA Jerome (Ferney voltaire bse), CONTRÔLEUR 2E CL DGDDI	500	1500	7500
CHAPELAIN Lea (Ferney voltaire bse), Agent de constatation ppal 2ème classe DGDDI	500	1500	7500
CHAUSSET David (Ferney voltaire bse), Agent de constatation ppal 2ème classe DGDDI	500	1500	7500
CLERMONT Maxime (Ferney voltaire bse), Agent de constatation ppal 2ème classe DGDDI	500	1500	7500
COLIBEAUX Romain (Ferney voltaire bse), CONTRÔLEUR 2E CL DGDDI	500	1500	7500
CUENOT Thomas (Ferney voltaire bse), Agent de constatation ppal 2ème classe DGDDI	500	1500	7500
DELEGER Raphaelle (Ferney voltaire bse), Agent de constatation ppal 1ère classe DGDDI	500	1500	7500
DEPIERRE Alain (Ferney voltaire bse), CONTRÔLEUR PRINCIPAL DGDDI	500	1500	7500
DESPONT Francois (Ferney voltaire bse), CONTRÔLEUR 2E CL DGDDI	500	1500	7500
DIJOUX Pierrick (Ferney voltaire bse), CONTRÔLEUR 2E CL DGDDI	500	1500	7500
DUTANIER Thomas (Ferney voltaire bse), CONTRÔLEUR 2E CL DGDDI	500	1500	7500
FERNANDEZ Raoul (Ferney voltaire bse), Agent de constatation ppal 2ème classe DGDDI	500	1500	7500
FERRER Laurent (Ferney voltaire bse), CONTRÔLEUR 1ERE CL DGDDI	500	1500	7500
FOISSAC Guillaume (Ferney voltaire bse), Agent de constatation ppal 2ème classe DGDDI	500	1500	7500
FRANCHET Benjamin (Ferney voltaire bse), Agent de constatation ppal 2ème classe DGDDI	500	1500	7500
FREGANS Emmanuel (Ferney voltaire bse), CONTRÔLEUR PRINCIPAL DGDDI	500	1500	7500
GALBIS Jean-Pierre (Ferney voltaire bse), Agent de constatation ppal 1ère classe DGDDI	500	1500	7500
GESBERT Swen (Ferney voltaire bse), CONTRÔLEUR 2E CL DGDDI	500	1500	7500
GILLET Gaetane (Ferney voltaire bse), CONTRÔLEUR 2E CL DGDDI	500	1500	7500
JORION Vincent (Ferney voltaire bse), Agent de constatation ppal 2ème classe DGDDI	500	1500	7500
KRAWCZYK Maxime (Ferney voltaire bse), CONTRÔLEUR 2E CL DGDDI	500	1500	7500
LACHE Jean-Noel (Ferney voltaire bse), Agent de constatation ppal 2ème classe DGDDI	500	1500	7500
LAVIALLE Frederic (Ferney voltaire bse), CONTRÔLEUR 2E CL DGDDI	500	1500	7500
LAZARY Jean-Christophe (Ferney voltaire bse), CONTRÔLEUR 1ERE CL DGDDI	500	1500	7500
LEBAS Delphine (Ferney voltaire bse), CONTRÔLEUR PRINCIPAL DGDDI	500	1500	7500
LETONDEUR Julien (Ferney voltaire bse), Agent de constatation ppal 2ème classe DGDDI	500	1500	7500

LINGUET Willem (Ferney voltaire bse), CONTRÔLEUR 2E CL DGDDI	500	1500	7500
LOUME Jean-Marc (Ferney voltaire bse), INSPECTEUR REGIONAL DE 2EME CL DGDDI	500	1500	7500
LOYER Kevin (Ferney voltaire bse), CONTRÔLEUR 2E CL DGDDI	500	1500	7500
MARIEL William (Ferney voltaire bse), CONTRÔLEUR 2E CL DGDDI	500	1500	7500
MESLEM Soenya (Ferney voltaire bse), Agent de constatation ppal 2ème classe DGDDI	500	1500	7500
MEYNOT Kevin (Ferney voltaire bse), CONTRÔLEUR 2E CL DGDDI	500	1500	7500
MURCIA Marc (Ferney voltaire bse), Agent de constatation ppal 2ème classe DGDDI	500	1500	7500
NOGUERA Mickael (Ferney voltaire bse), Agent de constatation ppal 2ème classe DGDDI	500	1500	7500
NOTIN Gauvain (Ferney voltaire bse), CONTRÔLEUR 1ERE CL DGDDI	500	1500	7500
PAILLER Carine (Ferney voltaire bse), CONTRÔLEUR 2E CL DGDDI	500	1500	7500
PASTOURET Franck (Ferney voltaire bse), Agent de constatation ppal 2ème classe DGDDI	500	1500	7500
PERRICHON Thierry (Ferney voltaire bse), CONTRÔLEUR PRINCIPAL DGDDI	500	1500	7500
RENAULT Olivier (Ferney voltaire bse), INSPECTEUR DGDDI	500	1500	7500
REVILLARD Jerome (Ferney voltaire bse), Agent de constatation ppal 1ère classe DGDDI	500	1500	7500
SAUNIER Jerome (Ferney voltaire bse), Agent de constatation ppal 2ème classe DGDDI	500	1500	7500
VARNEROT Lea (Ferney voltaire bse), Agent de constatation ppal 2ème classe DGDDI	500	1500	7500
VIALE Jeremy (Ferney voltaire bse), CONTRÔLEUR 2E CL DGDDI	500	1500	7500

Annexe VIII à la décision n° 2020/6 du 2 sept. 2020 du directeur régional GALY Hugues-Lionel
Liste des agents des douanes recevant délégation de signature

En contravention douanière : transaction simplifiée « 406 »

Montant de l'amende : *Montant de l'amende n'excède pas*

Montant droits et taxes : *Montant des droits et taxes compromis n'excède pas*

Valeur des marchandises : *Montant de la valeur des marchandises de fraude n'excède pas*

Nom/prénom, service ou unité d'affectation et grade	Montant de l'amende	Montant droits et taxes	Valeur des marchandises
CONSEIL Fabien (Thonon bse), CONTRÔLEUR PRINCIPAL DGDDI	500	1500	7500
DUGARD Vincent (Thonon bse), CONTRÔLEUR 2E CL DGDDI	500	1500	7500
GRANGE Loic (Thonon bse), CONTRÔLEUR 1ERE CL DGDDI	500	1500	7500
MERCHE Jacques (Thonon bse), INSPECTEUR REGIONAL DE 2EME CL DGDDI	500	1500	7500
MORET Frantz (Thonon bse), CONTRÔLEUR 2E CL DGDDI	500	1500	7500
NAVARRO Nadine (Thonon bse), Agent de constatation ppal 1ère classe DGDDI	500	1500	7500
PHALIPPOU Benedicte (Thonon bse), Agent de constatation ppal 1ère classe DGDDI	500	1500	7500
ROCHIAS Jocelyne (Thonon bse), Agent de constatation ppal 1ère classe DGDDI	500	1500	7500
ROSSET Christophe (Thonon bse), Agent de constatation ppal 1ère classe DGDDI	500	1500	7500
ROULEAU Mikael (Thonon bse), CONTRÔLEUR PRINCIPAL DGDDI	500	1500	7500
SABOT Rachel (Thonon bse), Agent de constatation ppal 2ème classe DGDDI	500	1500	7500
TESNIERE Jonathan (Thonon bse), Agent de constatation ppal 2ème classe DGDDI	500	1500	7500
ANCELIN Raymond (Vallard bse), Agent de constatation ppal 1ère classe DGDDI	500	1500	7500
BARTKOWIAK Guillaume (Vallard bse), CONTRÔLEUR 2E CL DGDDI	500	1500	7500
BASHYNA Vasyl (Vallard bse), Agent de constatation ppal 2ème classe DGDDI	500	1500	7500
BERTHOMME Cedric (Vallard bse), CONTRÔLEUR 2E CL DGDDI	500	1500	7500
BERTRAND Marion (Vallard bse), CONTRÔLEUR 2E CL DGDDI	500	1500	7500
BOGILLOT Emmanuel (Vallard bse), INSPECTEUR REGIONAL DE 3EME CL DGDDI	500	1500	7500
BONNARD Paul (Vallard bse), CONTRÔLEUR 2E CL DGDDI	500	1500	7500
BOUAKKAZ Yamin (Vallard bse), Agent de constatation ppal 2ème classe DGDDI	500	1500	7500
CAIGNARD Nelson (Vallard bse), CONTRÔLEUR 2E CL DGDDI	500	1500	7500
CAILLOUET Adrien (Vallard bse), Agent de constatation ppal 2ème classe DGDDI	500	1500	7500
COINDET Jerome (Vallard bse), Agent de constatation ppal 2ème classe DGDDI	500	1500	7500
CROS Bruno (Vallard bse), Agent de constatation ppal 2ème classe DGDDI	500	1500	7500
DEGABRIEL Elodie (Vallard bse), CONTRÔLEUR 2E CL DGDDI	500	1500	7500
DOLCI Catherine (Vallard bse), Agent de constatation ppal 1ère classe DGDDI	500	1500	7500
FRECHARD Fabrice (Vallard bse), CONTRÔLEUR 2E CL DGDDI	500	1500	7500

GAHA Woihbi (Vallard bse), Agent de constatation ppal 2ème classe DGDDI	500	1500	7500
GOEPP Antoine (Vallard bse), CONTRÔLEUR 2E CL DGDDI	500	1500	7500
JECHOUX Dominick (Vallard bse), Agent de constatation ppal 1ère classe DGDDI	500	1500	7500
KESSY Paul-Adrien (Vallard bse), Agent de constatation ppal 2ème classe DGDDI	500	1500	7500
LEFORT Mathieu (Vallard bse), CONTRÔLEUR 2E CL DGDDI	500	1500	7500
MALETERRE Alexie (Vallard bse), Agent de constatation ppal 2ème classe DGDDI	500	1500	7500
MARTIN Loic (Vallard bse), CONTRÔLEUR 2E CL DGDDI	500	1500	7500
MARTINEZ Marie (Vallard bse), Agent de constatation ppal 2ème classe DGDDI	500	1500	7500
MARTY Florence (Vallard bse), Agent de constatation ppal 2ème classe DGDDI	500	1500	7500
MASQUELET Cecile (Vallard bse), CONTRÔLEUR 2E CL DGDDI	500	1500	7500
MATON Jean-Pascal (Vallard bse), CONTRÔLEUR PRINCIPAL DGDDI	500	1500	7500
MUNIER Alexandre (Vallard bse), Agent de constatation ppal 2ème classe DGDDI	500	1500	7500
NOEL Anthony (Vallard bse), CONTRÔLEUR 2E CL DGDDI	500	1500	7500
PAUTHE Audric (Vallard bse), CONTRÔLEUR 2E CL DGDDI	500	1500	7500
POBELLE Herve (Vallard bse), CONTRÔLEUR 2E CL DGDDI	500	1500	7500
POIRIER Julien (Vallard bse), Agent de constatation ppal 2ème classe DGDDI	500	1500	7500
QUIVET Christophe (Vallard bse), CONTRÔLEUR 2E CL DGDDI	500	1500	7500
RICHARD Gerald (Vallard bse), CONTRÔLEUR PRINCIPAL DGDDI	500	1500	7500
SAJOUS Karine (Vallard bse), CONTRÔLEUR 2E CL DGDDI	500	1500	7500
SIX Armand (Vallard bse), INSPECTEUR DGDDI	500	1500	7500
STOESSEL Mathilde (Vallard bse), CONTRÔLEUR 2E CL DGDDI	500	1500	7500
VERCHERAND Xavier (Vallard bse), CONTRÔLEUR 2E CL DGDDI	500	1500	7500
ZANINA Raja (Vallard bse), Agent de constatation ppal 2ème classe DGDDI	500	1500	7500
AUMIS Felix (St julien bse), Agent de constatation ppal 1ère classe DGDDI	500	1500	7500
BECHAALANI Marie-Line (St julien bse), Agent de constatation ppal 2ème classe DGDDI	500	1500	7500
BERTRAND Romain (St julien bse), Agent de constatation ppal 2ème classe DGDDI	500	1500	7500
BILLON Pierre-Yves (St julien bse), Agent de constatation ppal 2ème classe DGDDI	500	1500	7500
BRUNENKANT Jean-Michel (St julien bse), CONTRÔLEUR 2E CL DGDDI	500	1500	7500
CHARTON Florent (St julien bse), CONTRÔLEUR 2E CL DGDDI	500	1500	7500
CHARVET Anthony (St julien bse), CONTRÔLEUR 1ERE CL DGDDI	500	1500	7500
CHATANAY Cyril (St julien bse), CONTRÔLEUR 2E CL DGDDI	500	1500	7500
COLLET Jean-Francois (St julien bse), INSPECTEUR REGIONAL DE 3EME CL DGDDI	500	1500	7500
COUR Thibault (St julien bse), CONTRÔLEUR 2E CL DGDDI	500	1500	7500
COUTOULY Maxime (St julien bse), CONTRÔLEUR 2E CL DGDDI	500	1500	7500
DECOGNIER Thomas (St julien bse), CONTRÔLEUR PRINCIPAL DGDDI	500	1500	7500
DEGAT Julien (St julien bse), CONTRÔLEUR 2E CL DGDDI	500	1500	7500

DESPERIES Anthony (St Julien bse), Agent de constatation ppal 2ème classe DGDDI	500	1500	7500
DIDELOT Amelie (St Julien bse), Agent de constatation ppal 2ème classe DGDDI	500	1500	7500
DUBOIS Laurence (St Julien bse), Agent de constatation ppal 2ème classe DGDDI	500	1500	7500
DUPOND Hugo (St Julien bse), Agent de constatation ppal 2ème classe DGDDI	500	1500	7500
GODEFROY Cyrille (St Julien bse), Agent de constatation ppal 2ème classe DGDDI	500	1500	7500
GRANENA-GOUAZE Andrea (St Julien bse), Agent de constatation ppal 2ème classe DGDDI	500	1500	7500
GUILLOU Bernard (St Julien bse), INSPECTEUR REGIONAL DE 2EME CL DGDDI	500	1500	7500
LANGEVIN Matthieu (St Julien bse), CONTRÔLEUR 2E CL DGDDI	500	1500	7500
LE CALVEZ Yves (St Julien bse), CONTRÔLEUR PRINCIPAL DGDDI	500	1500	7500
LE GOFF Sebastien (St Julien bse), Agent de constatation ppal 2ème classe DGDDI	500	1500	7500
LEBON Mathilde (St Julien bse), CONTRÔLEUR 2E CL DGDDI	500	1500	7500
LEVEQUE Valerie (St Julien bse), CONTRÔLEUR PRINCIPAL DGDDI	500	1500	7500
LOUIS Pierre-Alexandre (St Julien bse), Agent de constatation ppal 2ème classe DGDDI	500	1500	7500
MARTINEZ Jordan (St Julien bse), CONTRÔLEUR 2E CL DGDDI	500	1500	7500
MEGARES Anthony (St Julien bse), Agent de constatation ppal 2ème classe DGDDI	500	1500	7500
MERCIER Thibault (St Julien bse), Agent de constatation ppal 2ème classe DGDDI	500	1500	7500
MIGNE Mathieu (St Julien bse), Agent de constatation ppal 2ème classe DGDDI	500	1500	7500
PELIZZARI Emmanuel (St Julien bse), CONTRÔLEUR 1ERE CL DGDDI	500	1500	7500
PIERRE Matthieu (St Julien bse), Agent de constatation ppal 2ème classe DGDDI	500	1500	7500
PONTABRY Yann (St Julien bse), CONTRÔLEUR 1ERE CL DGDDI	500	1500	7500
PRALON Sebastien (St Julien bse), Agent de constatation ppal 2ème classe DGDDI	500	1500	7500
PRAZZOLI Claire (St Julien bse), CONTRÔLEUR 2E CL DGDDI	500	1500	7500
REY Aurelie (St Julien bse), CONTRÔLEUR 1ERE CL DGDDI	500	1500	7500
ROUMANEIX Ubald (St Julien bse), CONTRÔLEUR 2E CL DGDDI	500	1500	7500
SCHWARZ Chantal (St Julien bse), Agent de constatation ppal 1ère classe DGDDI	500	1500	7500
SEBAA Idris (St Julien bse), Agent de constatation ppal 2ème classe DGDDI	500	1500	7500
SIMEON Audrey (St Julien bse), CONTRÔLEUR PRINCIPAL DGDDI	500	1500	7500
STEFANIDI Alexandre (St Julien bse), CONTRÔLEUR 2E CL DGDDI	500	1500	7500
VACHERET Cedric (St Julien bse), Agent de constatation ppal 2ème classe DGDDI	500	1500	7500
VIEL Julien (St Julien bse), Agent de constatation ppal 2ème classe DGDDI	500	1500	7500
VIRASSAMY Yoann (St Julien bse), CONTRÔLEUR 2E CL DGDDI	500	1500	7500
WARMEZ Gaetan (St Julien bse), Agent de constatation ppal 2ème classe DGDDI	500	1500	7500

YAHIAOUI Kilian (St julien bse), Agent de constatation ppal 2ème classe DGDDI	500	1500	7500
YILDIZ Volcan (St julien bse), CONTRÔLEUR 2E CL DGDDI	500	1500	7500
BARBAN Hugo (St julien bsi), CONTRÔLEUR 2E CL DGDDI	500	1500	7500
CADIS Aurelie (St julien bsi), CONTRÔLEUR 2E CL DGDDI	500	1500	7500
DANIEL Cyril (St julien bsi), CONTRÔLEUR 2E CL DGDDI	500	1500	7500
DELAUNE Francois (St julien bsi), CONTRÔLEUR 2E CL DGDDI	500	1500	7500
DEPAQUIT Christine (St julien bsi), INSPECTEUR DGDDI	500	1500	7500
DOCHE Sebastien (St julien bsi), Agent de constatation ppal 2ème classe DGDDI	500	1500	7500
DOLO Yann (St julien bsi), CONTRÔLEUR 2E CL DGDDI	500	1500	7500
GUILLAUME Sylvain (St julien bsi), Agent de constatation ppal 1ère classe DGDDI	500	1500	7500
HAVERLAND Andre (St julien bsi), CONTRÔLEUR 2E CL DGDDI	500	1500	7500
HONEGGER Christophe (St julien bsi), CONTRÔLEUR PRINCIPAL DGDDI	500	1500	7500
HUGEDET Elise (St julien bsi), Agent de constatation ppal 2ème classe DGDDI	500	1500	7500
JANIN Mathieu (St julien bsi), CONTRÔLEUR 1ERE CL DGDDI	500	1500	7500
JOLLAIN Marion (St julien bsi), Agent de constatation ppal 2ème classe DGDDI	500	1500	7500
LACROIX Sebastien (St julien bsi), Agent de constatation ppal 2ème classe DGDDI	500	1500	7500
MAITRE Jerome (St julien bsi), Agent de constatation ppal 2ème classe DGDDI	500	1500	7500
MEUSNIER Romuald (St julien bsi), CONTRÔLEUR 1ERE CL DGDDI	500	1500	7500
MORISCOT Jean (St julien bsi), CONTRÔLEUR 1ERE CL DGDDI	500	1500	7500
MOUSTAFOV Stephane (St julien bsi), CONTRÔLEUR 2E CL DGDDI	500	1500	7500
PIOTR Stephan (St julien bsi), CONTRÔLEUR 1ERE CL DGDDI	500	1500	7500
PRIETO Samuel (St julien bsi), CONTRÔLEUR 2E CL DGDDI	500	1500	7500
ROTH Olivier (St julien bsi), Agent de constatation ppal 2ème classe DGDDI	500	1500	7500
RYNKA Jeremy (St julien bsi), Agent de constatation ppal 2ème classe DGDDI	500	1500	7500
SCHWALLER Fanny (St julien bsi), Agent de constatation ppal 2ème classe DGDDI	500	1500	7500
BERY Nathalie (Annecy bsi), INSPECTEUR DGDDI	500	1500	7500
BONNEPART Carine (Annecy bsi), Agent de constatation ppal 2ème classe DGDDI	500	1500	7500
CAUBET Aurelien (Annecy bsi), Agent de constatation ppal 2ème classe DGDDI	500	1500	7500
COLMANT Vincent (Annecy bsi), Agent de constatation ppal 2ème classe DGDDI	500	1500	7500
CROS Didier (Annecy bsi), CONTRÔLEUR 1ERE CL DGDDI	500	1500	7500
DA SILVA Jonathan (Annecy bsi), CONTRÔLEUR 2E CL DGDDI	500	1500	7500
DESCHANEL Yoann (Annecy bsi), CONTRÔLEUR 2E CL DGDDI	500	1500	7500
GUILLET Quentin (Annecy bsi), CONTRÔLEUR 2E CL DGDDI	500	1500	7500
LE MOING Florent (Annecy bsi), CONTRÔLEUR 2E CL DGDDI	500	1500	7500
LECOURT Valentin (Annecy bsi), CONTRÔLEUR 2E CL DGDDI	500	1500	7500
MARCININ Dorothee (Annecy bsi), Agent de constatation ppal 2ème classe DGDDI	500	1500	7500

PENNEC Lucile (Annecy bsi), Agent de constatation ppal 2ème classe DGDDI	500	1500	7500
PEREIRA Louise (Annecy bsi), CONTRÔLEUR 2E CL DGDDI	500	1500	7500
PIERRE Patrice (Annecy bsi), Agent de constatation ppal 1ère classe DGDDI	500	1500	7500
PLOUVIER Jonathan (Annecy bsi), CONTRÔLEUR 2E CL DGDDI	500	1500	7500
PONS Sebastien (Annecy bsi), CONTRÔLEUR PRINCIPAL DGDDI	500	1500	7500
REMAN Michael (Annecy bsi), CONTRÔLEUR 2E CL DGDDI	500	1500	7500
TERRYN Dominique (Annecy bsi), CONTRÔLEUR 1ERE CL DGDDI	500	1500	7500
TIREAU Elise (Annecy bsi), Agent de constatation ppal 2ème classe DGDDI	500	1500	7500
TREVISAN Jean-Baptiste (Annecy bsi), Agent de constatation ppal 2ème classe DGDDI	500	1500	7500
BERGERON Francois-Xavier (Bellegarde bse), Agent de constatation ppal 2ème classe DGDDI	500	1500	7500
CALDERON Jean-Yves (Bellegarde bse), CONTRÔLEUR PRINCIPAL DGDDI	500	1500	7500
COURTOIS Pascal (Bellegarde bse), CONTRÔLEUR PRINCIPAL DGDDI	500	1500	7500
DUSSOLLIER Valerie (Bellegarde bse), INSPECTEUR DGDDI	500	1500	7500
FERNANDEZ German (Bellegarde bse), CONTRÔLEUR PRINCIPAL DGDDI	500	1500	7500
FILIPPINI Carole (Bellegarde bse), CONTRÔLEUR 2E CL DGDDI	500	1500	7500
FLORY Isabelle (Bellegarde bse), CONTRÔLEUR PRINCIPAL DGDDI	500	1500	7500
FOCANT Pascal (Bellegarde bse), CONTRÔLEUR PRINCIPAL DGDDI	500	1500	7500
GAYET Alexandre (Bellegarde bse), Agent de constatation ppal 2ème classe DGDDI	500	1500	7500
GIOVE Raphael (Bellegarde bse), Agent de constatation ppal 1ère classe DGDDI	500	1500	7500
GUILLOT Benoit (Bellegarde bse), Agent de constatation ppal 2ème classe DGDDI	500	1500	7500
HANSEN Cecile (Bellegarde bse), CONTRÔLEUR PRINCIPAL DGDDI	500	1500	7500
KACZOR Pauline (Bellegarde bse), CONTRÔLEUR 2E CL DGDDI	500	1500	7500
LEBOURGEOIS Jean-Claude (Bellegarde bse), Agent de constatation ppal 1ère classe DGDDI	500	1500	7500
MARGUET Francois-Regis (Bellegarde bse), CONTRÔLEUR PRINCIPAL DGDDI	500	1500	7500
MARTINEZ ALBORNOZ Michael (Bellegarde bse), Agent de constatation ppal 2ème classe DGDDI	500	1500	7500
MARX Florence (Bellegarde bse), CONTRÔLEUR PRINCIPAL DGDDI	500	1500	7500
MAZUY Corentin (Bellegarde bse), Agent de constatation ppal 2ème classe DGDDI	500	1500	7500
MESQUIDA Yves (Bellegarde bse), Agent de constatation ppal 1ère classe DGDDI	500	1500	7500
MEYER Laure (Bellegarde bse), CONTRÔLEUR 2E CL DGDDI	500	1500	7500
PAVE Florian (Bellegarde bse), Agent de constatation ppal 2ème classe DGDDI	500	1500	7500
PERRET Olivier (Bellegarde bse), Agent de constatation ppal 2ème classe DGDDI	500	1500	7500
QUINQUETON Denis (Bellegarde bse), Agent de constatation ppal 1ère classe DGDDI	500	1500	7500
REMINY Yannick (Bellegarde bse), Agent de constatation ppal 2ème classe DGDDI	500	1500	7500

RIGON Carine (Bellegarde bse), Agent de constatation ppal 2ème classe DGDDI	500	1500	7500
ROCAMORA Patrick (Bellegarde bse), Agent de constatation ppal 1ère classe DGDDI	500	1500	7500
SNOUSSI Ahmed (Bellegarde bse), Agent de constatation ppal 2ème classe DGDDI	500	1500	7500
AUTIN Cecile (Bourg en bresse bsi), INSPECTEUR REGIONAL DE 3EME CL DGDDI	500	1500	7500
BERNARD Jules (Bourg en bresse bsi), CONTRÔLEUR 2E CL DGDDI	500	1500	7500
BOURLY Jean-Francois (Bourg en bresse bsi), CONTRÔLEUR PRINCIPAL DGDDI	500	1500	7500
CADET Christophe (Bourg en bresse bsi), Agent de constatation ppal 2ème classe DGDDI	500	1500	7500
CILLER Thomas (Bourg en bresse bsi), Agent de constatation ppal 2ème classe DGDDI	500	1500	7500
CLAIN Jeremy (Bourg en bresse bsi), Agent de constatation ppal 2ème classe DGDDI	500	1500	7500
COCHET Gaelle (Bourg en bresse bsi), CONTRÔLEUR 2E CL DGDDI	500	1500	7500
DEFOSSE Aurelie (Bourg en bresse bsi), Agent de constatation ppal 2ème classe DGDDI	500	1500	7500
DELISLE Remy (Bourg en bresse bsi), Agent de constatation ppal 2ème classe DGDDI	500	1500	7500
DENCHE Marjorie (Bourg en bresse bsi), Agent de constatation ppal 2ème classe DGDDI	500	1500	7500
DEUTSCH Guillaume (Bourg en bresse bsi), Agent de constatation ppal 2ème classe DGDDI	500	1500	7500
DURANTON Gilles (Bourg en bresse bsi), CONTRÔLEUR 1ERE CL DGDDI	500	1500	7500
GENTILINI Kevin (Bourg en bresse bsi), CONTRÔLEUR 1ERE CL DGDDI	500	1500	7500
GOUJON Romain (Bourg en bresse bsi), Agent de constatation ppal 2ème classe DGDDI	500	1500	7500
LEANDRY Floraly (Bourg en bresse bsi), Agent de constatation ppal 2ème classe DGDDI	500	1500	7500
LOUBET Fanny (Bourg en bresse bsi), Agent de constatation ppal 2ème classe DGDDI	500	1500	7500
MARIA Kevin (Bourg en bresse bsi), Agent de constatation ppal 2ème classe DGDDI	500	1500	7500
MEDEUF Willy (Bourg en bresse bsi), CONTRÔLEUR 2E CL DGDDI	500	1500	7500
MOUKTARIAN Gregory (Bourg en bresse bsi), CONTRÔLEUR 1ERE CL DGDDI	500	1500	7500
PLANTIER Pierre (Bourg en bresse bsi), CONTRÔLEUR 2E CL DGDDI	500	1500	7500
RICHARD David (Bourg en bresse bsi), Agent de constatation ppal 2ème classe DGDDI	500	1500	7500
RIGLET Jennifer (Bourg en bresse bsi), Agent de constatation ppal 2ème classe DGDDI	500	1500	7500
SACKO Makan (Bourg en bresse bsi), Agent de constatation ppal 2ème classe DGDDI	500	1500	7500
STEVEMBERG Remi-Numa (Bourg en bresse bsi), CONTRÔLEUR 1ERE CL DGDDI	500	1500	7500
AUDRENO Allan (Ferney voltaire bse), CONTRÔLEUR 2E CL DGDDI	500	1500	7500

AUVIGNE Laurence (Ferney voltaire bse), CONTRÔLEUR 1ERE CL DGDDI	500	1500	7500
BAUMONT Marc (Ferney voltaire bse), CONTRÔLEUR PRINCIPAL DGDDI	500	1500	7500
BERAL Oldia (Ferney voltaire bse), Agent de constatation ppal 2ème classe DGDDI	500	1500	7500
BOISSARD Pierre (Ferney voltaire bse), Agent de constatation ppal 1ère classe DGDDI	500	1500	7500
BOURREAU Vincent (Ferney voltaire bse), CONTRÔLEUR 2E CL DGDDI	500	1500	7500
BRUGUIERE Martin (Ferney voltaire bse), CONTRÔLEUR 2E CL DGDDI	500	1500	7500
CANCELLIERI Altea (Ferney voltaire bse), CONTRÔLEUR 2E CL DGDDI	500	1500	7500
CAPILLA Jerome (Ferney voltaire bse), CONTRÔLEUR 2E CL DGDDI	500	1500	7500
CHAPELAIN Lea (Ferney voltaire bse), Agent de constatation ppal 2ème classe DGDDI	500	1500	7500
CHAUSSET David (Ferney voltaire bse), Agent de constatation ppal 2ème classe DGDDI	500	1500	7500
CLERMONT Maxime (Ferney voltaire bse), Agent de constatation ppal 2ème classe DGDDI	500	1500	7500
COLIBEAUX Romain (Ferney voltaire bse), CONTRÔLEUR 2E CL DGDDI	500	1500	7500
CUENOT Thomas (Ferney voltaire bse), Agent de constatation ppal 2ème classe DGDDI	500	1500	7500
DELEGER Raphaele (Ferney voltaire bse), Agent de constatation ppal 1ère classe DGDDI	500	1500	7500
DEPIERRE Alain (Ferney voltaire bse), CONTRÔLEUR PRINCIPAL DGDDI	500	1500	7500
DESPONT Francois (Ferney voltaire bse), CONTRÔLEUR 2E CL DGDDI	500	1500	7500
DIJOUX Pierrick (Ferney voltaire bse), CONTRÔLEUR 2E CL DGDDI	500	1500	7500
DUTANIER Thomas (Ferney voltaire bse), CONTRÔLEUR 2E CL DGDDI	500	1500	7500
FERNANDEZ Raoul (Ferney voltaire bse), Agent de constatation ppal 2ème classe DGDDI	500	1500	7500
FERRER Laurent (Ferney voltaire bse), CONTRÔLEUR 1ERE CL DGDDI	500	1500	7500
FOISSAC Guillaume (Ferney voltaire bse), Agent de constatation ppal 2ème classe DGDDI	500	1500	7500
FRANCHET Benjamin (Ferney voltaire bse), Agent de constatation ppal 2ème classe DGDDI	500	1500	7500
FREGANS Emmanuel (Ferney voltaire bse), CONTRÔLEUR PRINCIPAL DGDDI	500	1500	7500
GALBIS Jean-Pierre (Ferney voltaire bse), Agent de constatation ppal 1ère classe DGDDI	500	1500	7500
GESBERT Swen (Ferney voltaire bse), CONTRÔLEUR 2E CL DGDDI	500	1500	7500
GILLET Gaetane (Ferney voltaire bse), CONTRÔLEUR 2E CL DGDDI	500	1500	7500
JORION Vincent (Ferney voltaire bse), Agent de constatation ppal 2ème classe DGDDI	500	1500	7500
KRAWCZYK Maxime (Ferney voltaire bse), CONTRÔLEUR 2E CL DGDDI	500	1500	7500
LACHE Jean-Noel (Ferney voltaire bse), Agent de constatation ppal 2ème classe DGDDI	500	1500	7500
LAVIALLE Frederic (Ferney voltaire bse), CONTRÔLEUR 2E CL DGDDI	500	1500	7500
LAZARY Jean-Christophe (Ferney voltaire bse), CONTRÔLEUR 1ERE CL DGDDI	500	1500	7500
LEBAS Delphine (Ferney voltaire bse), CONTRÔLEUR PRINCIPAL DGDDI	500	1500	7500

LETONDEUR Julien (Ferney voltaire bse), Agent de constatation ppal 2ème classe DGDDI	500	1500	7500
LINGUET Willem (Ferney voltaire bse), CONTRÔLEUR 2E CL DGDDI	500	1500	7500
LOUME Jean-Marc (Ferney voltaire bse), INSPECTEUR REGIONAL DE 2EME CL DGDDI	500	1500	7500
LOYER Kevin (Ferney voltaire bse), CONTRÔLEUR 2E CL DGDDI	500	1500	7500
MARIEL William (Ferney voltaire bse), CONTRÔLEUR 2E CL DGDDI	500	1500	7500
MESLEM Soenya (Ferney voltaire bse), Agent de constatation ppal 2ème classe DGDDI	500	1500	7500
MEYNOT Kevin (Ferney voltaire bse), CONTRÔLEUR 2E CL DGDDI	500	1500	7500
MURCIA Marc (Ferney voltaire bse), Agent de constatation ppal 2ème classe DGDDI	500	1500	7500
NOGUERA Mickael (Ferney voltaire bse), Agent de constatation ppal 2ème classe DGDDI	500	1500	7500
NOTIN Gauvain (Ferney voltaire bse), CONTRÔLEUR 1ERE CL DGDDI	500	1500	7500
PAILLER Carine (Ferney voltaire bse), CONTRÔLEUR 2E CL DGDDI	500	1500	7500
PASTOURET Franck (Ferney voltaire bse), Agent de constatation ppal 2ème classe DGDDI	500	1500	7500
PERRICHON Thierry (Ferney voltaire bse), CONTRÔLEUR PRINCIPAL DGDDI	500	1500	7500
RENAULT Olivier (Ferney voltaire bse), INSPECTEUR DGDDI	500	1500	7500
REVILLARD Jerome (Ferney voltaire bse), Agent de constatation ppal 1ère classe DGDDI	500	1500	7500
SAUNIER Jerome (Ferney voltaire bse), Agent de constatation ppal 2ème classe DGDDI	500	1500	7500
VARNEROT Lea (Ferney voltaire bse), Agent de constatation ppal 2ème classe DGDDI	500	1500	7500
VIALE Jeremy (Ferney voltaire bse), CONTRÔLEUR 2E CL DGDDI	500	1500	7500



Liberté • Égalité • Fraternité

RÉPUBLIQUE FRANÇAISE

DIRECTION GÉNÉRALE DES DOUANES
ET DROITS INDIRECTS

ANNECY, LE 2 SEPT. 2020

DR Annecy
34, AV DU PARMELAN
74004 ANNECY
Site Internet : www.douane.gouv.fr

Affaire suivie par : REYNAUD Elodie
Téléphone : 09 70 27 30 34
Télécopie : 04 50 51 00 68
Mél : dr-leman@douane.finances.gouv.fr

Version anonymisée de la décision 2020/6 du directeur régional à ANNECY portant subdélégation de la signature du directeur interrégional à LYON dans les domaines gracieux et contentieux en matière de contributions indirectes ainsi que pour les transactions en matière de douane et de manquement à l'obligation déclarative.

Vu le code général des impôts et notamment son article 408 de l'annexe II et ses articles 212 et suivants de l'annexe IV ;

Vu le code des douanes et notamment ses articles 350 et 451 ;

Vu le décret 78-1297 du 28 décembre 1978 modifié relatif à l'exercice du droit de transaction en matière d'infractions douanières ou relatives aux relations financières avec l'étranger ou d'infractions à l'obligation déclarative des sommes, titres ou valeurs en provenance ou à destination d'un État membre de l'Union européenne ou d'un État tiers à l'Union européenne.

Décide

Article 1er – Délégation est donnée aux agents dont les numéro de commission d'emploi, service ou unité d'affectation et grade figurent en annexe I de la présente décision à l'effet de signer, au nom du directeur interrégional à LYON, les décisions de nature contentieuse (décharge de droits suite à réclamation, décision sur les contestations en matière de recouvrement des articles L 281 et L 283 du livre des procédures fiscales, rejet d'une réclamation, restitution ou remboursement de droits suite à erreur sur l'assiette, réduction de droits suite à erreur de calcul) en matière de contributions indirectes, et pour les montants maximaux qui sont mentionnés, dans cette même annexe I, en euros ou pour des montants illimités.

Article 2 - Délégation est donnée aux agents dont les numéro de commission d'emploi, service ou unité d'affectation et grade figurent en annexe II de la présente décision à l'effet de signer, au nom du directeur interrégional à LYON, les décisions de nature gracieuse (décision sur les demandes de décharge de responsabilité solidaire de l'article L247 du livre des procédures fiscales, modération d'amende fiscale, de majoration ou d'intérêt de retard, rejet d'une demande de remise, d'une demande de modération ou d'une demande de transaction, remise d'amende fiscale, de majoration d'impôts ou d'intérêt de retard, acceptation d'une demande et conclusion d'une transaction) en matière de contributions indirectes, et pour les montants maximaux qui sont mentionnés dans cette même annexe II en euros ou pour des montants illimités.

Article 3 – Délégation est donnée aux agents dont les numéro de commission d'emploi, service ou unité d'affectation et grade figurent en annexe III de la présente décision à l'effet de signer, au nom du directeur interrégional à LYON, les procédures de règlement simplifié en matière de contributions indirectes, et pour les montants de droits compromis, de droits fraudés, d'amende et de valeur des marchandises qui sont mentionnés en euros dans cette même annexe III.

Article 4 – Délégation est donnée aux agents dont les numéro de commission d'emploi, service ou unité d'affectation et grade figurent en annexe IV de la présente décision à l'effet de signer, au nom du directeur interrégional à LYON, les actes transactionnels définitifs de type procédure de règlement simplifié et les ratifications d'actes transactionnels provisoires en matière de délit douanier, et pour les montants qui sont mentionnés dans cette même annexe IV en euros ou sont illimités.

Article 5 – Délégation est donnée aux agents dont les numéro de commission d'emploi, service ou unité d'affectation et grade figurent en annexe V de la présente décision à l'effet de signer, au nom du directeur interrégional à LYON, les actes transactionnels définitifs et les ratifications d'actes transactionnels provisoires en matière de contravention douanière, et pour les montants qui sont mentionnés dans cette même annexe V en euros ou sont illimités.

Article 6 – Délégation est donnée aux agents dont les numéro de commission d'emploi, service ou unité d'affectation et grade figurent en annexe VI de la présente décision à l'effet de signer, au nom du directeur interrégional à LYON, les actes transactionnels définitifs et les ratifications d'actes transactionnels provisoires en matière de manquement à l'obligation déclarative, et pour les montants qui sont mentionnés dans cette même annexe VI en euros ou sont illimités.

Article 7 – Délégation est donnée aux agents dont les numéro de commission d'emploi, service ou unité d'affectation et grade figurent en annexe VII de la présente décision à l'effet de signer, au nom du directeur interrégional à LYON, les transactions simplifiées 406 en matière de délit douanier, et pour les montants d'amende, de droits et taxes ainsi que de valeur des marchandises qui sont mentionnés en euros dans cette même annexe VII.

Article 8 – Délégation est donnée aux agents dont les numéro de commission d'emploi, service ou unité d'affectation et grade figurent en annexe VIII de la présente décision à l'effet de signer, au nom du directeur interrégional à LYON, les transactions simplifiées 406 en matière de contravention douanière, et pour les montants d'amende, de droits et taxes ainsi que de valeur des marchandises qui sont mentionnés en euros dans cette même annexe VIII.

Liste anonymisée des agents des douanes recevant délégation de signature

La présente version anonymisée de l'annexe I reproduit la liste des agents qui bénéficient d'une délégation de signature, dans un ordre différent de celui de la version non anonymisée de ladite annexe. Aucune correspondance entre une identité réelle d'un agent des douanes et son équivalent sous une forme anonymisée, n'est possible.

ATTENTION : toute révélation des nom, prénom du bénéficiaire d'une autorisation d'anonymisation est punie de cinq ans d'emprisonnement et de 75 000 euros d'amende (article 15-4 du code de procédure pénale)

En matière contentieuse (contributions indirectes)

Décharge : *Décision de décharge de droits*

Recouvrement : *Décision sur une contestation de recouvrement pour un montant maximal de*

Rejet : *Décision de rejet d'une réclamation*

Restitution : *Décision de restitution, remboursement*

Réduction : *Décision de réduction*

Numéro de commission d'emploi, service ou unité d'affectation et grade	Décharge	Recouvrement	Rejet	Restitution	Réduction
--	----------	--------------	-------	-------------	-----------

L'anonymisation n'étant pas applicable en matière de contributions indirectes et de réglementations assimilées, aucune information n'est disponible pour cette annexe

**Version anonymisée de l'Annexe II à la décision n° 2020/6 du 2 sept. 2020 du directeur régional GALY
Hugues-Lionel**

Liste anonymisée des agents des douanes recevant délégation de signature

La présente version anonymisée de l'annexe II reproduit la liste des agents qui bénéficient d'une délégation de signature, dans un ordre différent de celui de la version non anonymisée de ladite annexe. Aucune correspondance entre une identité réelle d'un agent des douanes et son équivalent sous une forme anonymisée, n'est possible.

ATTENTION : toute révélation des nom, prénom du bénéficiaire d'une autorisation d'anonymisation est punie de cinq ans d'emprisonnement et de 75 000 euros d'amende (article 15-4 du code de procédure pénale)

En matière gracieuse (contributions indirectes)

Décharge : *Décision sur les demandes de décharge de responsabilité solidaire de l'article L247 du livre des procédures fiscales*

Modération : *Décision de modération d'amende fiscale ou de majoration*

Rejet : *Décision de rejet d'une remise, d'une modération ou de demande d'une transaction*

Remise : *Décision de remise d'amende fiscale ou de majoration d'impôts*

Transaction 4822bis : *Décision d'acceptation d'une demande de transaction*

Numéro de commission d'emploi, service ou unité d'affectation et grade	Décharge	Modération	Rejet	Remise	Transaction
---	----------	------------	-------	--------	-------------

L'anonymisation n'étant pas applicable en matière de contributions indirectes et de réglemations assimilées, aucune information n'est disponible pour cette annexe

Liste anonymisée des agents des douanes recevant délégation de signature

La présente version anonymisée de l'annexe III reproduit la liste des agents qui bénéficient d'une délégation de signature, dans un ordre différent de celui de la version non anonymisée de ladite annexe. Aucune correspondance entre une identité réelle d'un agent des douanes et son équivalent sous une forme anonymisée, n'est possible.

ATTENTION : toute révélation des nom, prénom du bénéficiaire d'une autorisation d'anonymisation est punie de cinq ans d'emprisonnement et de 75 000 euros d'amende (article 15-4 du code de procédure pénale)

En matière de contributions indirectes et de réglementations assimilées : transaction simplifiée - 4823 bis

« PRS »

Droits compromis : *Montant des droits compromis n'excède pas*

Droits fraudés : *Montant des droits fraudés n'excède pas*

Montant de l'amende : *Montant de l'amende n'excède pas*

Valeur des marchandises : *Montant de la valeur de la marchandise servant de calcul à la pénalité proportionnelle n'excède pas*

Numéro de commission d'emploi, service ou unité d'affectation et grade	Droits compromis	Droits fraudés	Montant de l'amende	Valeur des marchandises
--	------------------	----------------	---------------------	-------------------------

L'anonymisation n'étant pas applicable en matière de contributions indirectes et de réglementations assimilées, aucune information n'est disponible pour cette annexe

**Version anonymisée de l'Annexe IV à la décision n° 2020/6 du 2 sept. 2020 du directeur régional GALY
Hugues-Lionel**

Liste anonymisée des agents des douanes recevant délégation de signature

La présente version anonymisée de l'annexe IV reproduit la liste des agents qui bénéficient d'une délégation de signature, dans un ordre différent de celui de la version non anonymisée de ladite annexe. Aucune correspondance entre une identité réelle d'un agent des douanes et son équivalent sous une forme anonymisée, n'est possible.

ATTENTION : toute révélation des nom, prénom du bénéficiaire d'une autorisation d'anonymisation est punie de cinq ans d'emprisonnement et de 75 000 euros d'amende (article 15-4 du code de procédure pénale)

En délit douanier : transaction « 420 D », « 420 », « 421 »

Montant de l'amende : *Montant de l'amende n'excède pas*

Montant droits et taxes : *Montant des droits et taxes compromis n'excède pas*

Valeur des marchandises : *Montant de la valeur des marchandises de fraude n'excède pas*

Numéro de commission d'emploi, service ou unité d'affectation et grade	Montant de l'amende	Montant droits et taxes	Valeur des marchandises
Matricule 18048 (Ferney voltaire bse), Agent de constatation ppal 1ère classe DGDDI	1000	3000	15000
Matricule 35994 (St julien cont.zone), CONTRÔLEUR PRINCIPAL DGDDI	1000	3000	15000
Matricule 36615 (St julien div.), INSPECTEUR PRINCIPAL 1ERE CL DGDDI	2000	20000	60000
Matricule 36754 (Vallard thonex bureau), INSPECTEUR REGIONAL DE 2EME CL DGDDI	1500	10000	30000
Matricule 37042 (Bellegarde bse), CONTRÔLEUR PRINCIPAL DGDDI	1500	10000	30000
Matricule 37187 (St julien bardon. bureau), INSPECTEUR REGIONAL DE 1ERE CL DGDDI	1500	10000	30000
Matricule 37305 (Ain div.), CHEF SERV COMPTABLE DGDDI 2EME CATEGORIE	2000	20000	60000
Matricule 38942 (Ferney voltaire bse), CONTRÔLEUR PRINCIPAL DGDDI	1500	10000	30000
Matricule 38966 (Ferney voltaire bureau), INSPECTEUR DGDDI	1500	10000	30000
Matricule 39213 (Leman PAE), CHEF SERV COMPTABLE DGDDI 2EME CATEGORIE	illimité	100000	250000
Matricule 40113 (St julien bardon. bureau), CONTRÔLEUR 2E CL DGDDI	1000	3000	15000
Matricule 40246 (Ferney voltaire bureau), INSPECTEUR REGIONAL DE 3EME CL DGDDI	1500	10000	30000
Matricule 40639 (Vallard bse), Agent de constatation ppal 1ère classe DGDDI	1000	3000	15000
Matricule 40748 (Ferney voltaire bureau), CONTRÔLEUR PRINCIPAL DGDDI	1000	3000	15000
Matricule 40890 (Bellegarde bse), CONTRÔLEUR PRINCIPAL DGDDI	1000	3000	15000
Matricule 40908 (Thonon bse), Agent de constatation ppal 1ère classe DGDDI	1000	3000	15000
Matricule 41001 (Leman POC), DIRECTEUR PPAL SERVICES DOUANIERS	illimité	100000	250000
Matricule 41058 (St julien bse), Agent de constatation ppal 1ère classe DGDDI	1000	3000	15000
Matricule 41150 (Bellegarde bse), CONTRÔLEUR PRINCIPAL DGDDI	1000	3000	15000
Matricule 41228 (Ferney voltaire bureau), Agent de constatation ppal 1ère classe DGDDI	1000	3000	15000
Matricule 41342 (St julien bsi), CONTRÔLEUR 2E CL DGDDI	1000	3000	15000
Matricule 41363 (Annecy bureau), INSPECTEUR REGIONAL DE 1ERE CL DGDDI	1500	10000	30000
Matricule 41637 (Bellegarde bse), Agent de constatation ppal 1ère classe DGDDI	1000	3000	15000
Matricule 41684 (Vallard bse), Agent de constatation ppal 1ère classe DGDDI	1000	3000	15000

Matricule 41720 (Ferney voltaire bse), INSPECTEUR REGIONAL DE 2EME CL DGDDI	1500	10000	30000
Matricule 41724 (Bellegarde bse), Agent de constatation ppal 1ère classe DGDDI	1000	3000	15000
Matricule 41775 (Thonon bse), Agent de constatation ppal 1ère classe DGDDI	1000	3000	15000
Matricule 41801 (Vallard thonex bureau), CONTRÔLEUR 1ERE CL DGDDI	1000	3000	15000
Matricule 41834 (Ferney voltaire bse), Agent de constatation ppal 1ère classe DGDDI	1000	3000	15000
Matricule 41910 (Ferney voltaire bureau), CONTRÔLEUR PRINCIPAL DGDDI	1000	3000	15000
Matricule 42184 (Bellegarde bse), Agent de constatation ppal 1ère classe DGDDI	1000	3000	15000
Matricule 42250 (Thonon bse), INSPECTEUR REGIONAL DE 2EME CL DGDDI	1500	10000	30000
Matricule 42320 (Bellegarde bse), Agent de constatation ppal 1ère classe DGDDI	1000	3000	15000
Matricule 42597 (St julien bsi), Agent de constatation ppal 1ère classe DGDDI	1000	3000	15000
Matricule 42663 (Leman SRE), INSPECTEUR REGIONAL DE 1ERE CL DGDDI	1500	10000	30000
Matricule 42804 (Vallard bse), CONTRÔLEUR 2E CL DGDDI	1000	3000	15000
Matricule 42854 (St julien bse), INSPECTEUR REGIONAL DE 2EME CL DGDDI	1500	10000	30000
Matricule 43922 (St julien bardon. bureau), CONTRÔLEUR PRINCIPAL DGDDI	1000	3000	15000
Matricule 44240 (Ferney voltaire bse), INSPECTEUR DGDDI	1500	10000	30000
Matricule 44288 (Leman SRE), INSPECTEUR DGDDI	1000	3000	15000
Matricule 44584 (St julien bsi), INSPECTEUR DGDDI	1500	10000	30000
Matricule 44732 (Ferney voltaire bureau), CONTRÔLEUR PRINCIPAL DGDDI	1000	3000	15000
Matricule 45044 (St julien bsi), CONTRÔLEUR PRINCIPAL DGDDI	1500	10000	30000
Matricule 45212 (Vallard thonex bureau), CONTRÔLEUR 1ERE CL DGDDI	1000	3000	15000
Matricule 45463 (Leman SRE), INSPECTEUR REGIONAL DE 3EME CL DGDDI	1000	3000	15000
Matricule 45519 (Annecy bureau), INSPECTEUR DGDDI	1000	3000	15000
Matricule 45579 (Annecy bsi), INSPECTEUR DGDDI	1500	10000	30000
Matricule 45660 (Thonon bse), Agent de constatation ppal 1ère classe DGDDI	1000	3000	15000
Matricule 45663 (Ferney voltaire bureau), CONTRÔLEUR 1ERE CL DGDDI	1000	3000	15000
Matricule 45686 (St julien bardon. bureau), CONTRÔLEUR PRINCIPAL DGDDI	1000	3000	15000
Matricule 46045 (St julien bse), INSPECTEUR REGIONAL DE 3EME CL DGDDI	1500	10000	30000
Matricule 46376 (Leman SRE), INSPECTEUR DGDDI	1000	3000	15000
Matricule 46664 (Ferney voltaire bse), CONTRÔLEUR PRINCIPAL DGDDI	1000	3000	15000
Matricule 50116 (St julien bardon. bureau), CONTRÔLEUR 1ERE CL DGDDI	1000	3000	15000
Matricule 50144 (St julien bardon. bureau), INSPECTEUR REGIONAL DE 3EME CL DGDDI	1000	3000	15000
Matricule 50226 (Bellegarde bse), CONTRÔLEUR PRINCIPAL DGDDI	1000	3000	15000
Matricule 50300 (Vallard bse), CONTRÔLEUR PRINCIPAL DGDDI	1000	3000	15000
Matricule 50424 (Vallard bse), CONTRÔLEUR PRINCIPAL DGDDI	1500	10000	30000
Matricule 50762 (Bellegarde bse), CONTRÔLEUR PRINCIPAL DGDDI	1000	3000	15000
Matricule 51036 (Thonon bse), CONTRÔLEUR PRINCIPAL DGDDI	1500	10000	30000

Matricule 51038 (Vallard thonex bureau), CONTRÔLEUR PRINCIPAL DGDDI	1000	3000	15000
Matricule 51072 (Leman SRE), INSPECTEUR DGDDI	1000	3000	15000
Matricule 51382 (Ferney voltaire bse), CONTRÔLEUR 1ERE CL DGDDI	1000	3000	15000
Matricule 51594 (Bellegarde bse), INSPECTEUR DGDDI	1500	10000	30000
Matricule 51638 (Vallard bse), INSPECTEUR REGIONAL DE 3EME CL DGDDI	1500	10000	30000
Matricule 51678 (Ferney voltaire bse), CONTRÔLEUR PRINCIPAL DGDDI	1000	3000	15000
Matricule 51750 (St julien bse), CONTRÔLEUR 1ERE CL DGDDI	1000	3000	15000
Matricule 51896 (Annecy bureau), INSPECTEUR DGDDI	1000	3000	15000
Matricule 51960 (St julien bardon. bureau), INSPECTEUR DGDDI	1000	3000	15000
Matricule 51964 (Vallard thonex bureau), CONTRÔLEUR PRINCIPAL DGDDI	1000	3000	15000
Matricule 52142 (Ferney voltaire bureau), CONTRÔLEUR 1ERE CL DGDDI	1000	3000	15000
Matricule 52274 (Annecy bsi), CONTRÔLEUR 2E CL DGDDI	1000	3000	15000
Matricule 52348 (Ferney voltaire bureau), CONTRÔLEUR 1ERE CL DGDDI	1000	3000	15000
Matricule 52539 (Ain div.), DIRECTEUR DES SERVICES DOUANIERS 1ERE CL	2000	20000	60000
Matricule 52610 (St julien bsi), CONTRÔLEUR 1ERE CL DGDDI	1000	3000	15000
Matricule 52722 (Bellegarde bse), CONTRÔLEUR PRINCIPAL DGDDI	1000	3000	15000
Matricule 52754 (Ferney voltaire bse), CONTRÔLEUR PRINCIPAL DGDDI	1000	3000	15000
Matricule 52840 (Bellegarde bse), CONTRÔLEUR PRINCIPAL DGDDI	1000	3000	15000
Matricule 52986 (Bellegarde bse), Agent de constatation ppal 1ère classe DGDDI	1000	3000	15000
Matricule 53056 (Ferney voltaire bse), CONTRÔLEUR PRINCIPAL DGDDI	1000	3000	15000
Matricule 53198 (St julien bardon. bureau), CONTRÔLEUR PRINCIPAL DGDDI	1000	3000	15000
Matricule 53289 (St julien div.), DIRECTEUR DES SERVICES DOUANIERS 2ECL	2000	20000	60000
Matricule 53360 (Vallard bse), Agent de constatation ppal 2ème classe DGDDI	1000	3000	15000
Matricule 53414 (Thonon bse), CONTRÔLEUR PRINCIPAL DGDDI	1000	3000	15000
Matricule 53498 (Bourg en bresse bsi), CONTRÔLEUR 1ERE CL DGDDI	1000	3000	15000
Matricule 53592 (Annecy bureau), CONTRÔLEUR PRINCIPAL DGDDI	1000	3000	15000
Matricule 53988 (St julien bse), Agent de constatation ppal 2ème classe DGDDI	1000	3000	15000
Matricule 54270 (St julien bse), CONTRÔLEUR PRINCIPAL DGDDI	1000	3000	15000
Matricule 54274 (Annecy bureau), CONTRÔLEUR 1ERE CL DGDDI	1000	3000	15000
Matricule 54581 (St julien bse), CONTRÔLEUR 2E CL DGDDI	1000	3000	15000
Matricule 54684 (Thonon bse), Agent de constatation ppal 1ère classe DGDDI	1000	3000	15000
Matricule 54852 (Thonon bse), CONTRÔLEUR 1ERE CL DGDDI	1000	3000	15000
Matricule 54954 (Ferney voltaire bse), CONTRÔLEUR 1ERE CL DGDDI	1000	3000	15000
Matricule 55056 (Bourg en bresse bsi), Agent de constatation ppal 2ème classe DGDDI	1000	3000	15000
Matricule 55070 (St julien bsi), Agent de constatation ppal 2ème classe DGDDI	1000	3000	15000
Matricule 55312 (St julien bardon. bureau), CONTRÔLEUR 1ERE CL DGDDI	1000	3000	15000
Matricule 55452 (St julien bse), Agent de constatation ppal 1ère classe DGDDI	1000	3000	15000
Matricule 55534 (Annecy bsi), Agent de constatation ppal 2ème classe DGDDI	1000	3000	15000
Matricule 55696 (Annecy bsi), Agent de constatation ppal 2ème classe DGDDI	1000	3000	15000

Matricule 55722 (Ferney voltaire bse), Agent de constatation ppal 2ème classe DGDDI	1000	3000	15000
Matricule 55794 (Vallard thonex bureau), Agent de constatation ppal 1ère classe DGDDI	1000	3000	15000
Matricule 55817 (Bourg en bresse bsi), INSPECTEUR REGIONAL DE 3EME CL DGDDI	1500	10000	30000
Matricule 55820 (Vallard bse), CONTRÔLEUR 2E CL DGDDI	1000	3000	15000
Matricule 55844 (St julien bse), CONTRÔLEUR PRINCIPAL DGDDI	1500	10000	30000
Matricule 55936 (Vallard thonex bureau), CONTRÔLEUR PRINCIPAL DGDDI	1000	3000	15000
Matricule 55982 (Annecy bsi), CONTRÔLEUR PRINCIPAL DGDDI	1500	10000	30000
Matricule 56056 (St julien bardon. bureau), CONTRÔLEUR 2E CL DGDDI	1000	3000	15000
Matricule 56084 (St julien bse), Agent de constatation ppal 2ème classe DGDDI	1000	3000	15000
Matricule 56146 (Leman SRE), INSPECTEUR DGDDI	1000	3000	15000
Matricule 56164 (St julien bse), CONTRÔLEUR PRINCIPAL DGDDI	1500	10000	30000
Matricule 56187 (Bourg en bresse bsi), CONTRÔLEUR PRINCIPAL DGDDI	1500	10000	30000
Matricule 56324 (St julien bse), CONTRÔLEUR PRINCIPAL DGDDI	1000	3000	15000
Matricule 56337 (Ain div.), INSPECTEUR DGDDI	2000	20000	60000
Matricule 56396 (St julien bse), CONTRÔLEUR 1ERE CL DGDDI	1000	3000	15000
Matricule 56409 (Bourg en bresse bsi), CONTRÔLEUR 1ERE CL DGDDI	1000	3000	15000
Matricule 56410 (Bourg en bresse bsi), CONTRÔLEUR 2E CL DGDDI	1000	3000	15000
Matricule 56668 (Bellegarde bse), CONTRÔLEUR PRINCIPAL DGDDI	1500	10000	30000
Matricule 56724 (Vallard bse), Agent de constatation ppal 1ère classe DGDDI	1000	3000	15000
Matricule 56726 (Ferney voltaire bse), Agent de constatation ppal 2ème classe DGDDI	1000	3000	15000
Matricule 56746 (Ferney voltaire bse), CONTRÔLEUR 1ERE CL DGDDI	1000	3000	15000
Matricule 56784 (Vallard bse), Agent de constatation ppal 2ème classe DGDDI	1000	3000	15000
Matricule 56826 (St julien bsi), CONTRÔLEUR 1ERE CL DGDDI	1000	3000	15000
Matricule 56846 (Thonon bse), Agent de constatation ppal 2ème classe DGDDI	1000	3000	15000
Matricule 56878 (Vallard bse), CONTRÔLEUR 2E CL DGDDI	1000	3000	15000
Matricule 57080 (Bellegarde bse), Agent de constatation ppal 2ème classe DGDDI	1000	3000	15000
Matricule 57095 (Annemasse div.), INSPECTEUR PRINCIPAL 2EME CL DGDDI	2000	20000	60000
Matricule 57471 (Ferney voltaire bureau), CONTRÔLEUR 1ERE CL DGDDI	1000	3000	15000
Matricule 57472 (Leman SRE), CONTRÔLEUR 1ERE CL DGDDI	1000	3000	15000
Matricule 57498 (St julien bse), Agent de constatation ppal 2ème classe DGDDI	1000	3000	15000
Matricule 57519 (Vallard thonex bureau), CONTRÔLEUR 1ERE CL DGDDI	1000	3000	15000
Matricule 57656 (Bourg en bresse bsi), CONTRÔLEUR 1ERE CL DGDDI	1000	3000	15000
Matricule 57766 (St julien bsi), CONTRÔLEUR 2E CL DGDDI	1000	3000	15000
Matricule 57844 (Annecy bureau), CONTRÔLEUR PRINCIPAL DGDDI	1000	3000	15000
Matricule 57873 (Annecy bureau), CONTRÔLEUR PRINCIPAL DGDDI	1000	3000	15000
Matricule 57874 (Ferney voltaire bse), Agent de constatation ppal 1ère classe DGDDI	1000	3000	15000
Matricule 57925 (Annecy bureau), CONTRÔLEUR 1ERE CL DGDDI	1000	3000	15000
Matricule 57954 (Annecy bsi), CONTRÔLEUR 2E CL DGDDI	1000	3000	15000

Matricule 58038 (St julien bse), Agent de constatation ppal 2ème classe DGDDI	1000	3000	15000
Matricule 58056 (Ferney voltaire bse), Agent de constatation ppal 1ère classe DGDDI	1000	3000	15000
Matricule 58104 (Annecy bsi), CONTRÔLEUR 1ERE CL DGDDI	1500	10000	30000
Matricule 58205 (Annecy bureau), CONTRÔLEUR 2E CL DGDDI	1000	3000	15000
Matricule 58307 (Leman SRE), INSPECTEUR DGDDI	1000	3000	15000
Matricule 58447 (St julien bardon. bureau), Agent de constatation ppal 2ème classe DGDDI	1000	3000	15000
Matricule 58516 (St julien bse), Agent de constatation ppal 2ème classe DGDDI	1000	3000	15000
Matricule 58648 (St julien bse), CONTRÔLEUR 1ERE CL DGDDI	1000	3000	15000
Matricule 58950 (Annecy bureau), CONTRÔLEUR 2E CL DGDDI	1000	3000	15000
Matricule 58997 (Vallard thonex bureau), INSPECTEUR DGDDI	1000	3000	15000
Matricule 59004 (Vallard thonex bureau), INSPECTEUR DGDDI	1500	10000	30000
Matricule 59047 (Ferney voltaire bureau), INSPECTEUR DGDDI	1000	3000	15000
Matricule 59066 (St julien bsi), CONTRÔLEUR 1ERE CL DGDDI	1000	3000	15000
Matricule 59120 (Annecy bsi), Agent de constatation ppal 1ère classe DGDDI	1000	3000	15000
Matricule 59200 (St julien bsi), CONTRÔLEUR 1ERE CL DGDDI	1500	10000	30000
Matricule 59322 (Vallard bse), Agent de constatation ppal 2ème classe DGDDI	1000	3000	15000
Matricule 59326 (Annecy bsi), CONTRÔLEUR 2E CL DGDDI	1000	3000	15000
Matricule 59338 (St julien bsi), CONTRÔLEUR 2E CL DGDDI	1000	3000	15000
Matricule 59504 (Vallard thonex bureau), CONTRÔLEUR 2E CL DGDDI	1000	3000	15000
Matricule 59536 (Bourg en bresse bsi), CONTRÔLEUR 1ERE CL DGDDI	1000	3000	15000
Matricule 59571 (Annecy bsi), Agent de constatation ppal 2ème classe DGDDI	1000	3000	15000
Matricule 59676 (St julien bse), CONTRÔLEUR 1ERE CL DGDDI	1000	3000	15000
Matricule 59691 (Ferney voltaire bureau), CONTRÔLEUR 2E CL DGDDI	1000	3000	15000
Matricule 59788 (Bourg en bresse bsi), Agent de constatation ppal 2ème classe DGDDI	1000	3000	15000
Matricule 59967 (St julien bsi), Agent de constatation ppal 2ème classe DGDDI	1000	3000	15000
Matricule 59983 (Bourg en bresse bsi), CONTRÔLEUR 2E CL DGDDI	1000	3000	15000
Matricule 60134 (St julien bsi), CONTRÔLEUR 2E CL DGDDI	1000	3000	15000
Matricule 60150 (Ferney voltaire bse), CONTRÔLEUR 2E CL DGDDI	1000	3000	15000
Matricule 60216 (St julien bsi), Agent de constatation ppal 2ème classe DGDDI	1000	3000	15000
Matricule 60402 (Bellegarde bse), CONTRÔLEUR 2E CL DGDDI	1000	3000	15000
Matricule 60632 (St julien bse), CONTRÔLEUR 2E CL DGDDI	1000	3000	15000
Matricule 60676 (Bellegarde bse), CONTRÔLEUR 2E CL DGDDI	1000	3000	15000
Matricule 60708 (Bellegarde bse), Agent de constatation ppal 2ème classe DGDDI	1000	3000	15000
Matricule 60736 (St julien bsi), Agent de constatation ppal 2ème classe DGDDI	1000	3000	15000
Matricule 60916 (St julien bse), CONTRÔLEUR 2E CL DGDDI	1000	3000	15000
Matricule 60919 (Annecy bsi), CONTRÔLEUR 1ERE CL DGDDI	1500	10000	30000
Matricule 60936 (Bourg en bresse bsi), Agent de constatation ppal 2ème classe DGDDI	1000	3000	15000
Matricule 60950 (Bourg en bresse bsi), CONTRÔLEUR 2E CL DGDDI	1000	3000	15000
Matricule 60964 (Ferney voltaire bse), CONTRÔLEUR 2E CL DGDDI	1000	3000	15000

Matricule 60978 (Ferney voltaire bse), CONTRÔLEUR 2E CL DGDDI	1000	3000	15000
Matricule 61006 (Annecy bsi), CONTRÔLEUR 2E CL DGDDI	1000	3000	15000
Matricule 61008 (Ferney voltaire bureau), CONTRÔLEUR 2E CL DGDDI	1000	3000	15000
Matricule 61120 (Bourg en bresse bsi), Agent de constatation ppal 2ème classe DGDDI	1000	3000	15000
Matricule 61122 (Ferney voltaire bse), CONTRÔLEUR 2E CL DGDDI	1000	3000	15000
Matricule 61178 (Ferney voltaire bse), Agent de constatation ppal 2ème classe DGDDI	1000	3000	15000
Matricule 61188 (Ferney voltaire bse), Agent de constatation ppal 2ème classe DGDDI	1000	3000	15000
Matricule 61192 (Vallard bse), CONTRÔLEUR 2E CL DGDDI	1000	3000	15000
Matricule 61271 (St julien bardon. bureau), CONTRÔLEUR 2E CL DGDDI	1000	3000	15000
Matricule 61274 (Ferney voltaire bse), CONTRÔLEUR 1ERE CL DGDDI	1000	3000	15000
Matricule 61275 (Annecy bsi), CONTRÔLEUR 2E CL DGDDI	1000	3000	15000
Matricule 61330 (Vallard bse), INSPECTEUR DGDDI	1500	10000	30000
Matricule 61340 (St julien bse), CONTRÔLEUR 2E CL DGDDI	1000	3000	15000
Matricule 61360 (Ferney voltaire bse), Agent de constatation ppal 2ème classe DGDDI	1000	3000	15000
Matricule 61554 (Vallard bse), Agent de constatation ppal 2ème classe DGDDI	1000	3000	15000
Matricule 61664 (Ferney voltaire bse), Agent de constatation ppal 2ème classe DGDDI	1000	3000	15000
Matricule 61672 (St julien bse), CONTRÔLEUR 2E CL DGDDI	1000	3000	15000
Matricule 61710 (Vallard bse), Agent de constatation ppal 2ème classe DGDDI	1000	3000	15000
Matricule 61814 (Annecy bsi), Agent de constatation ppal 2ème classe DGDDI	1000	3000	15000
Matricule 61844 (Ferney voltaire bse), CONTRÔLEUR 2E CL DGDDI	1000	3000	15000
Matricule 62234 (Bellegarde bse), Agent de constatation ppal 2ème classe DGDDI	1000	3000	15000
Matricule 62280 (Bellegarde bse), Agent de constatation ppal 2ème classe DGDDI	1000	3000	15000
Matricule 62318 (Bellegarde bse), Agent de constatation ppal 2ème classe DGDDI	1000	3000	15000
Matricule 62326 (Bellegarde bse), Agent de constatation ppal 2ème classe DGDDI	1000	3000	15000
Matricule 62332 (St julien bsi), Agent de constatation ppal 2ème classe DGDDI	1000	3000	15000
Matricule 62360 (Ferney voltaire bse), Agent de constatation ppal 2ème classe DGDDI	1000	3000	15000
Matricule 62364 (St julien bsi), Agent de constatation ppal 2ème classe DGDDI	1000	3000	15000
Matricule 62536 (St julien bse), CONTRÔLEUR 2E CL DGDDI	1000	3000	15000
Matricule 62544 (Bourg en bresse bsi), Agent de constatation ppal 2ème classe DGDDI	1000	3000	15000
Matricule 62582 (Bourg en bresse bsi), Agent de constatation ppal 2ème classe DGDDI	1000	3000	15000
Matricule 62634 (Vallard bse), Agent de constatation ppal 2ème classe DGDDI	1000	3000	15000
Matricule 62706 (Ferney voltaire bse), CONTRÔLEUR 2E CL DGDDI	1000	3000	15000
Matricule 62808 (Annecy bsi), Agent de constatation ppal 2ème classe DGDDI	1000	3000	15000
Matricule 62826 (St julien bsi), CONTRÔLEUR 2E CL DGDDI	1000	3000	15000

Matricule 62854 (Bourg en bresse bsi), Agent de constatation ppal 2ème classe DGDDI	1000	3000	15000
Matricule 62864 (St julien bse), Agent de constatation ppal 2ème classe DGDDI	1000	3000	15000
Matricule 62942 (Ferney voltaire bse), CONTRÔLEUR 2E CL DGDDI	1000	3000	15000
Matricule 62960 (Ferney voltaire bse), CONTRÔLEUR 2E CL DGDDI	1000	3000	15000
Matricule 63040 (Ferney voltaire bse), CONTRÔLEUR 2E CL DGDDI	1000	3000	15000
Matricule 63082 (Vallard bse), CONTRÔLEUR 2E CL DGDDI	1000	3000	15000
Matricule 63170 (Vallard bse), CONTRÔLEUR 2E CL DGDDI	1000	3000	15000
Matricule 63242 (St julien bse), CONTRÔLEUR 2E CL DGDDI	1000	3000	15000
Matricule 63293 (Ferney voltaire bureau), Agent de constatation ppal 2ème classe DGDDI	1000	3000	15000
Matricule 63384 (Bourg en bresse bsi), Agent de constatation ppal 2ème classe DGDDI	1000	3000	15000
Matricule 63397 (Ferney voltaire bureau), Agent de constatation ppal 2ème classe DGDDI	1000	3000	15000
Matricule 63400 (Ferney voltaire bse), Agent de constatation ppal 2ème classe DGDDI	1000	3000	15000
Matricule 63406 (St julien bse), Agent de constatation ppal 2ème classe DGDDI	1000	3000	15000
Matricule 63477 (Annecy bureau), Agent de constatation ppal 2ème classe DGDDI	1000	3000	15000
Matricule 63556 (Ferney voltaire bse), Agent de constatation ppal 2ème classe DGDDI	1000	3000	15000
Matricule 63609 (St julien bardon. bureau), Agent de constatation ppal 2ème classe DGDDI	1000	3000	15000
Matricule 63652 (Ferney voltaire bse), Agent de constatation ppal 2ème classe DGDDI	1000	3000	15000
Matricule 63686 (Ferney voltaire bse), CONTRÔLEUR 2E CL DGDDI	1000	3000	15000
Matricule 63694 (Vallard bse), CONTRÔLEUR 2E CL DGDDI	1000	3000	15000
Matricule 63696 (Ferney voltaire bse), Agent de constatation ppal 2ème classe DGDDI	1000	3000	15000
Matricule 63712 (St julien bse), Agent de constatation ppal 2ème classe DGDDI	1000	3000	15000
Matricule 63724 (Bourg en bresse bsi), Agent de constatation ppal 2ème classe DGDDI	1000	3000	15000
Matricule 63778 (Ferney voltaire bse), CONTRÔLEUR 2E CL DGDDI	1000	3000	15000
Matricule 63782 (St julien bse), CONTRÔLEUR 2E CL DGDDI	1000	3000	15000
Matricule 63870 (Ferney voltaire bse), Agent de constatation ppal 2ème classe DGDDI	1000	3000	15000
Matricule 63908 (Annecy bsi), Agent de constatation ppal 2ème classe DGDDI	1000	3000	15000
Matricule 63912 (Ferney voltaire bse), Agent de constatation ppal 2ème classe DGDDI	1000	3000	15000
Matricule 64004 (Bourg en bresse bsi), Agent de constatation ppal 2ème classe DGDDI	1000	3000	15000
Matricule 64065 (St julien bardon. bureau), CONTRÔLEUR 2E CL DGDDI	1000	3000	15000
Matricule 64086 (Bourg en bresse bsi), Agent de constatation ppal 2ème classe DGDDI	1000	3000	15000
Matricule 64142 (Ferney voltaire bse), Agent de constatation ppal 2ème classe DGDDI	1000	3000	15000

Matricule 64192 (Bourg en bresse bsi), Agent de constatation ppal 2ème classe DGDDI	1000	3000	15000
Matricule 64212 (Bellegarde bse), Agent de constatation ppal 2ème classe DGDDI	1000	3000	15000
Matricule 64224 (Thonon bse), Agent de constatation ppal 2ème classe DGDDI	1000	3000	15000
Matricule 64256 (St julien bse), Agent de constatation ppal 2ème classe DGDDI	1000	3000	15000
Matricule 64276 (Ferney voltaire bse), Agent de constatation ppal 2ème classe DGDDI	1000	3000	15000
Matricule 64335 (St julien bardon. bureau), CONTRÔLEUR 2E CL DGDDI	1000	3000	15000
Matricule 64342 (St julien bsi), CONTRÔLEUR 2E CL DGDDI	1000	3000	15000
Matricule 64348 (Vallard bse), CONTRÔLEUR 2E CL DGDDI	1000	3000	15000
Matricule 64362 (Vallard bse), CONTRÔLEUR 2E CL DGDDI	1000	3000	15000
Matricule 64374 (Vallard bse), CONTRÔLEUR 2E CL DGDDI	1000	3000	15000
Matricule 64376 (Ferney voltaire bse), CONTRÔLEUR 2E CL DGDDI	1000	3000	15000
Matricule 64386 (St julien bse), CONTRÔLEUR 2E CL DGDDI	1000	3000	15000
Matricule 64416 (Annecy bsi), CONTRÔLEUR 2E CL DGDDI	1000	3000	15000
Matricule 64428 (St julien bsi), CONTRÔLEUR 2E CL DGDDI	1000	3000	15000
Matricule 64476 (Vallard bse), CONTRÔLEUR 2E CL DGDDI	1000	3000	15000
Matricule 64484 (Annecy bsi), CONTRÔLEUR 2E CL DGDDI	1000	3000	15000
Matricule 64508 (Ferney voltaire bse), CONTRÔLEUR 2E CL DGDDI	1000	3000	15000
Matricule 64540 (Ferney voltaire bse), CONTRÔLEUR 2E CL DGDDI	1000	3000	15000
Matricule 64542 (St julien bse), CONTRÔLEUR 2E CL DGDDI	1000	3000	15000
Matricule 64564 (St julien bsi), CONTRÔLEUR 2E CL DGDDI	1000	3000	15000
Matricule 64614 (Vallard bse), CONTRÔLEUR 2E CL DGDDI	1000	3000	15000
Matricule 64636 (St julien bse), CONTRÔLEUR 2E CL DGDDI	1000	3000	15000
Matricule 64656 (Vallard bse), Agent de constatation ppal 2ème classe DGDDI	1000	3000	15000
Matricule 64658 (Bellegarde bse), Agent de constatation ppal 2ème classe DGDDI	1000	3000	15000
Matricule 64692 (St julien bse), Agent de constatation ppal 2ème classe DGDDI	1000	3000	15000
Matricule 64742 (Ferney voltaire bse), Agent de constatation ppal 2ème classe DGDDI	1000	3000	15000
Matricule 64788 (Vallard bse), Agent de constatation ppal 2ème classe DGDDI	1000	3000	15000
Matricule 64800 (St julien bse), Agent de constatation ppal 2ème classe DGDDI	1000	3000	15000
Matricule 64808 (Vallard bse), Agent de constatation ppal 2ème classe DGDDI	1000	3000	15000
Matricule 64838 (Annecy bsi), CONTRÔLEUR 2E CL DGDDI	1000	3000	15000
Matricule 64850 (Vallard bse), Agent de constatation ppal 2ème classe DGDDI	1000	3000	15000
Matricule 64858 (Vallard bse), Agent de constatation ppal 2ème classe DGDDI	1000	3000	15000
Matricule 64916 (Bourg en bresse bsi), Agent de constatation ppal 2ème classe DGDDI	1000	3000	15000
Matricule 64942 (St julien bse), Agent de constatation ppal 2ème classe DGDDI	1000	3000	15000
Matricule 64954 (Bellegarde bse), Agent de constatation ppal 2ème classe DGDDI	1000	3000	15000
Matricule 64962 (Bourg en bresse bsi), Agent de constatation ppal 2ème classe DGDDI	1000	3000	15000
Matricule 65030 (Vallard bse), Agent de constatation ppal 2ème classe DGDDI	1000	3000	15000

Matricule 65182 (Bellegarde bse), Agent de constatation ppal 2ème classe DGDDI	1000	3000	15000
Matricule 65292 (Vallard bse), CONTRÔLEUR 2E CL DGDDI	1000	3000	15000
Matricule 65308 (St julien bse), CONTRÔLEUR 2E CL DGDDI	1000	3000	15000
Matricule 65326 (Vallard bse), CONTRÔLEUR 2E CL DGDDI	1000	3000	15000
Matricule 65472 (Vallard bse), CONTRÔLEUR 2E CL DGDDI	1000	3000	15000
Matricule 65508 (Ferney voltaire bse), Agent de constatation ppal 2ème classe DGDDI	1000	3000	15000
Matricule 65530 (St julien bse), Agent de constatation ppal 2ème classe DGDDI	1000	3000	15000
Matricule 65540 (St julien bsi), Agent de constatation ppal 2ème classe DGDDI	1000	3000	15000
Matricule 65552 (St julien bse), Agent de constatation ppal 2ème classe DGDDI	1000	3000	15000
Matricule 65602 (St julien bse), Agent de constatation ppal 2ème classe DGDDI	1000	3000	15000
Matricule 65644 (St julien bse), Agent de constatation ppal 2ème classe DGDDI	1000	3000	15000
Matricule 65650 (Vallard bse), Agent de constatation ppal 2ème classe DGDDI	1000	3000	15000
Matricule 65660 (St julien bse), Agent de constatation ppal 2ème classe DGDDI	1000	3000	15000
Matricule 65664 (Annecy bsi), Agent de constatation ppal 2ème classe DGDDI	1000	3000	15000
Matricule 65666 (St julien bse), Agent de constatation ppal 2ème classe DGDDI	1000	3000	15000
Matricule 65670 (St julien bsi), Agent de constatation ppal 2ème classe DGDDI	1000	3000	15000
Matricule 65674 (St julien bse), Agent de constatation ppal 2ème classe DGDDI	1000	3000	15000
Matricule 65716 (St julien bse), Agent de constatation ppal 2ème classe DGDDI	1000	3000	15000
Matricule 65734 (St julien bse), Agent de constatation ppal 2ème classe DGDDI	1000	3000	15000
Matricule 65824 (St julien bse), CONTRÔLEUR 2E CL DGDDI	1000	3000	15000
Matricule 65828 (Vallard bse), CONTRÔLEUR 2E CL DGDDI	1000	3000	15000
Matricule 65834 (Ferney voltaire bse), CONTRÔLEUR 2E CL DGDDI	1000	3000	15000
Matricule 65846 (Ferney voltaire bse), CONTRÔLEUR 2E CL DGDDI	1000	3000	15000
Matricule 65860 (Ferney voltaire bse), CONTRÔLEUR 2E CL DGDDI	1000	3000	15000
Matricule 65882 (Vallard bse), CONTRÔLEUR 2E CL DGDDI	1000	3000	15000
Matricule 65884 (Bourg en bresse bsi), CONTRÔLEUR 2E CL DGDDI	1000	3000	15000
Matricule 65902 (Vallard bse), CONTRÔLEUR 2E CL DGDDI	1000	3000	15000
Matricule 65916 (Thonon bse), CONTRÔLEUR 2E CL DGDDI	1000	3000	15000
Matricule 65920 (Ferney voltaire bse), CONTRÔLEUR 2E CL DGDDI	1000	3000	15000
Matricule 65928 (St julien bse), CONTRÔLEUR 2E CL DGDDI	1000	3000	15000
Matricule 65930 (Bellegarde bse), CONTRÔLEUR 2E CL DGDDI	1000	3000	15000
Matricule 65932 (Ferney voltaire bse), CONTRÔLEUR 2E CL DGDDI	1000	3000	15000
Matricule 65934 (Thonon bse), CONTRÔLEUR 2E CL DGDDI	1000	3000	15000

**Version anonymisée de l'Annexe V à la décision n° 2020/6 du 2 sept. 2020 du directeur régional GALY
Hugues-Lionel**

Liste anonymisée des agents des douanes recevant délégation de signature

La présente version anonymisée de l'annexe V reproduit la liste des agents qui bénéficient d'une délégation de signature, dans un ordre différent de celui de la version non anonymisée de ladite annexe. Aucune correspondance entre une identité réelle d'un agent des douanes et son équivalent sous une forme anonymisée, n'est possible.

ATTENTION : toute révélation des nom, prénom du bénéficiaire d'une autorisation d'anonymisation est punie de cinq ans d'emprisonnement et de 75 000 euros d'amende (article 15-4 du code de procédure pénale)

En contravention douanière : transaction « 420 D », « 420 », « 421 »

Montant de l'amende : *Montant de l'amende n'excède pas*

Montant droits et taxes : *Montant des droits et taxes compromis n'excède pas*

Valeur des marchandises : *Montant de la valeur des marchandises de fraude n'excède pas*

Numéro de commission d'emploi, service ou unité d'affectation et grade	Montant de l'amende	Montant droits et taxes	Valeur des marchandises
--	---------------------	-------------------------	-------------------------

L'anonymisation n'étant pas applicable en matière de contravention douanière, aucune information n'est disponible pour cette annexe

Version anonymisée de l'Annexe VI à la décision n° 2020/6 du 2 sept. 2020 du directeur régional GALY
Hugues-Lionel

Liste anonymisée des agents des douanes recevant délégation de signature

La présente version anonymisée de l'annexe VI reproduit la liste des agents qui bénéficient d'une délégation de signature, dans un ordre différent de celui de la version non anonymisée de ladite annexe. Aucune correspondance entre une identité réelle d'un agent des douanes et son équivalent sous une forme anonymisée, n'est possible.

ATTENTION : toute révélation des nom, prénom du bénéficiaire d'une autorisation d'anonymisation est punie de cinq ans d'emprisonnement et de 75 000 euros d'amende (article 15-4 du code de procédure pénale)

En matière de manquement à l'obligation déclarative : transaction « 420 D », « 420 », « 421 »

Chèques, effets de commerce... : *Affaires portant sur des chèques de tous types, lettres de crédit et autres effets de commerce dont le montant n'excède pas*

Montant des billets, pièces... : *Affaires portant sur des billets de banque et des pièces de monnaie, des valeurs mobilières et autres titres négociables au porteur dont le montant n'excède pas*

Numéro de commission d'emploi, service ou unité d'affectation et grade	Chèques, effets de commerce...	Montant des billets, pièces...
--	--------------------------------	--------------------------------

L'anonymisation n'étant pas applicable en matière de manquement à l'obligation déclarative, aucune information n'est disponible pour cette annexe

**Version anonymisée de l'Annexe VII à la décision n° 2020/6 du 2 sept. 2020 du directeur régional GALY
Hugues-Lionel**

Liste anonymisée des agents des douanes recevant délégation de signature

La présente version anonymisée de l'annexe VII reproduit la liste des agents qui bénéficient d'une délégation de signature, dans un ordre différent de celui de la version non anonymisée de ladite annexe. Aucune correspondance entre une identité réelle d'un agent des douanes et son équivalent sous une forme anonymisée, n'est possible.

ATTENTION : toute révélation des nom, prénom du bénéficiaire d'une autorisation d'anonymisation est punie de cinq ans d'emprisonnement et de 75 000 euros d'amende (article 15-4 du code de procédure pénale)

En délit douanier : transaction simplifiée « 406 »

Montant de l'amende : *Montant de l'amende n'excède pas*

Montant droits et taxes : *Montant des droits et taxes compromis n'excède pas*

Valeur des marchandises : *Montant de la valeur des marchandises de fraude n'excède pas*

Numéro de commission d'emploi, service ou unité d'affectation et grade	Montant de l'amende	Montant droits et taxes	Valeur des marchandises
Matricule 18048 (Ferney voltaire bse), Agent de constatation ppal 1ère classe DGDDI	500	1500	7500
Matricule 37042 (Bellegarde bse), CONTRÔLEUR PRINCIPAL DGDDI	500	1500	7500
Matricule 38942 (Ferney voltaire bse), CONTRÔLEUR PRINCIPAL DGDDI	500	1500	7500
Matricule 40639 (Vallard bse), Agent de constatation ppal 1ère classe DGDDI	500	1500	7500
Matricule 40890 (Bellegarde bse), CONTRÔLEUR PRINCIPAL DGDDI	500	1500	7500
Matricule 40908 (Thonon bse), Agent de constatation ppal 1ère classe DGDDI	500	1500	7500
Matricule 41058 (St julien bse), Agent de constatation ppal 1ère classe DGDDI	500	1500	7500
Matricule 41150 (Bellegarde bse), CONTRÔLEUR PRINCIPAL DGDDI	500	1500	7500
Matricule 41342 (St julien bsi), CONTRÔLEUR 2E CL DGDDI	500	1500	7500
Matricule 41637 (Bellegarde bse), Agent de constatation ppal 1ère classe DGDDI	500	1500	7500
Matricule 41684 (Vallard bse), Agent de constatation ppal 1ère classe DGDDI	500	1500	7500
Matricule 41720 (Ferney voltaire bse), INSPECTEUR REGIONAL DE 2EME CL DGDDI	500	1500	7500
Matricule 41724 (Bellegarde bse), Agent de constatation ppal 1ère classe DGDDI	500	1500	7500
Matricule 41775 (Thonon bse), Agent de constatation ppal 1ère classe DGDDI	500	1500	7500
Matricule 41834 (Ferney voltaire bse), Agent de constatation ppal 1ère classe DGDDI	500	1500	7500
Matricule 42184 (Bellegarde bse), Agent de constatation ppal 1ère classe DGDDI	500	1500	7500
Matricule 42250 (Thonon bse), INSPECTEUR REGIONAL DE 2EME CL DGDDI	500	1500	7500
Matricule 42320 (Bellegarde bse), Agent de constatation ppal 1ère classe DGDDI	500	1500	7500
Matricule 42597 (St julien bsi), Agent de constatation ppal 1ère classe DGDDI	500	1500	7500
Matricule 42804 (Vallard bse), CONTRÔLEUR 2E CL DGDDI	500	1500	7500
Matricule 42854 (St julien bse), INSPECTEUR REGIONAL DE 2EME CL DGDDI	500	1500	7500
Matricule 44240 (Ferney voltaire bse), INSPECTEUR DGDDI	500	1500	7500
Matricule 44584 (St julien bsi), INSPECTEUR DGDDI	500	1500	7500
Matricule 45044 (St julien bsi), CONTRÔLEUR PRINCIPAL DGDDI	500	1500	7500
Matricule 45579 (Annecy bsi), INSPECTEUR DGDDI	500	1500	7500
Matricule 45660 (Thonon bse), Agent de constatation ppal 1ère classe DGDDI	500	1500	7500

Matricule 46045 (St julien bse), INSPECTEUR REGIONAL DE 3EME CL DGDDI	500	1500	7500
Matricule 46664 (Ferney voltaire bse), CONTRÔLEUR PRINCIPAL DGDDI	500	1500	7500
Matricule 50226 (Bellegarde bse), CONTRÔLEUR PRINCIPAL DGDDI	500	1500	7500
Matricule 50300 (Vallard bse), CONTRÔLEUR PRINCIPAL DGDDI	500	1500	7500
Matricule 50424 (Vallard bse), CONTRÔLEUR PRINCIPAL DGDDI	500	1500	7500
Matricule 50712 (St julien bse), CONTRÔLEUR PRINCIPAL DGDDI	500	1500	7500
Matricule 50762 (Bellegarde bse), CONTRÔLEUR PRINCIPAL DGDDI	500	1500	7500
Matricule 51036 (Thonon bse), CONTRÔLEUR PRINCIPAL DGDDI	500	1500	7500
Matricule 51382 (Ferney voltaire bse), CONTRÔLEUR 1ERE CL DGDDI	500	1500	7500
Matricule 51594 (Bellegarde bse), INSPECTEUR DGDDI	500	1500	7500
Matricule 51638 (Vallard bse), INSPECTEUR REGIONAL DE 3EME CL DGDDI	500	1500	7500
Matricule 51678 (Ferney voltaire bse), CONTRÔLEUR PRINCIPAL DGDDI	500	1500	7500
Matricule 51750 (St julien bse), CONTRÔLEUR 1ERE CL DGDDI	500	1500	7500
Matricule 52274 (Annecy bsi), CONTRÔLEUR 2E CL DGDDI	500	1500	7500
Matricule 52610 (St julien bsi), CONTRÔLEUR 1ERE CL DGDDI	500	1500	7500
Matricule 52722 (Bellegarde bse), CONTRÔLEUR PRINCIPAL DGDDI	500	1500	7500
Matricule 52754 (Ferney voltaire bse), CONTRÔLEUR PRINCIPAL DGDDI	500	1500	7500
Matricule 52840 (Bellegarde bse), CONTRÔLEUR PRINCIPAL DGDDI	500	1500	7500
Matricule 52986 (Bellegarde bse), Agent de constatation ppal 1ère classe DGDDI	500	1500	7500
Matricule 53056 (Ferney voltaire bse), CONTRÔLEUR PRINCIPAL DGDDI	500	1500	7500
Matricule 53360 (Vallard bse), Agent de constatation ppal 2ème classe DGDDI	500	1500	7500
Matricule 53414 (Thonon bse), CONTRÔLEUR PRINCIPAL DGDDI	500	1500	7500
Matricule 53498 (Bourg en bresse bsi), CONTRÔLEUR 1ERE CL DGDDI	500	1500	7500
Matricule 53988 (St julien bse), Agent de constatation ppal 2ème classe DGDDI	500	1500	7500
Matricule 54270 (St julien bse), CONTRÔLEUR PRINCIPAL DGDDI	500	1500	7500
Matricule 54581 (St julien bse), CONTRÔLEUR 2E CL DGDDI	500	1500	7500
Matricule 54684 (Thonon bse), Agent de constatation ppal 1ère classe DGDDI	500	1500	7500
Matricule 54852 (Thonon bse), CONTRÔLEUR 1ERE CL DGDDI	500	1500	7500
Matricule 54954 (Ferney voltaire bse), CONTRÔLEUR 1ERE CL DGDDI	500	1500	7500
Matricule 55056 (Bourg en bresse bsi), Agent de constatation ppal 2ème classe DGDDI	500	1500	7500
Matricule 55070 (St julien bsi), Agent de constatation ppal 2ème classe DGDDI	500	1500	7500
Matricule 55452 (St julien bse), Agent de constatation ppal 1ère classe DGDDI	500	1500	7500
Matricule 55534 (Annecy bsi), Agent de constatation ppal 2ème classe DGDDI	500	1500	7500
Matricule 55696 (Annecy bsi), Agent de constatation ppal 2ème classe DGDDI	500	1500	7500
Matricule 55722 (Ferney voltaire bse), Agent de constatation ppal 2ème classe DGDDI	500	1500	7500
Matricule 55817 (Bourg en bresse bsi), INSPECTEUR REGIONAL DE 3EME CL DGDDI	500	1500	7500
Matricule 55820 (Vallard bse), CONTRÔLEUR 2E CL DGDDI	500	1500	7500
Matricule 55844 (St julien bse), CONTRÔLEUR PRINCIPAL DGDDI	500	1500	7500
Matricule 55982 (Annecy bsi), CONTRÔLEUR PRINCIPAL DGDDI	500	1500	7500

Matricule 56084 (St julien bse), Agent de constatation ppal 2ème classe DGDDI	500	1500	7500
Matricule 56164 (St julien bse), CONTRÔLEUR PRINCIPAL DGDDI	500	1500	7500
Matricule 56187 (Bourg en bresse bsi), CONTRÔLEUR PRINCIPAL DGDDI	500	1500	7500
Matricule 56324 (St julien bse), CONTRÔLEUR PRINCIPAL DGDDI	500	1500	7500
Matricule 56396 (St julien bse), CONTRÔLEUR 1ERE CL DGDDI	500	1500	7500
Matricule 56409 (Bourg en bresse bsi), CONTRÔLEUR 1ERE CL DGDDI	500	1500	7500
Matricule 56410 (Bourg en bresse bsi), CONTRÔLEUR 2E CL DGDDI	500	1500	7500
Matricule 56668 (Bellegarde bse), CONTRÔLEUR PRINCIPAL DGDDI	500	1500	7500
Matricule 56724 (Vallard bse), Agent de constatation ppal 1ère classe DGDDI	500	1500	7500
Matricule 56726 (Ferney voltaire bse), Agent de constatation ppal 2ème classe DGDDI	500	1500	7500
Matricule 56746 (Ferney voltaire bse), CONTRÔLEUR 1ERE CL DGDDI	500	1500	7500
Matricule 56784 (Vallard bse), Agent de constatation ppal 2ème classe DGDDI	500	1500	7500
Matricule 56826 (St julien bsi), CONTRÔLEUR 1ERE CL DGDDI	500	1500	7500
Matricule 56846 (Thonon bse), Agent de constatation ppal 2ème classe DGDDI	500	1500	7500
Matricule 56878 (Vallard bse), CONTRÔLEUR 2E CL DGDDI	500	1500	7500
Matricule 57080 (Bellegarde bse), Agent de constatation ppal 2ème classe DGDDI	500	1500	7500
Matricule 57498 (St julien bse), Agent de constatation ppal 2ème classe DGDDI	500	1500	7500
Matricule 57656 (Bourg en bresse bsi), CONTRÔLEUR 1ERE CL DGDDI	500	1500	7500
Matricule 57766 (St julien bsi), CONTRÔLEUR 2E CL DGDDI	500	1500	7500
Matricule 57874 (Ferney voltaire bse), Agent de constatation ppal 1ère classe DGDDI	500	1500	7500
Matricule 57954 (Annecy bsi), CONTRÔLEUR 2E CL DGDDI	500	1500	7500
Matricule 58038 (St julien bse), Agent de constatation ppal 2ème classe DGDDI	500	1500	7500
Matricule 58056 (Ferney voltaire bse), Agent de constatation ppal 1ère classe DGDDI	500	1500	7500
Matricule 58104 (Annecy bsi), CONTRÔLEUR 1ERE CL DGDDI	500	1500	7500
Matricule 58516 (St julien bse), Agent de constatation ppal 2ème classe DGDDI	500	1500	7500
Matricule 58648 (St julien bse), CONTRÔLEUR 1ERE CL DGDDI	500	1500	7500
Matricule 59066 (St julien bsi), CONTRÔLEUR 1ERE CL DGDDI	500	1500	7500
Matricule 59120 (Annecy bsi), Agent de constatation ppal 1ère classe DGDDI	500	1500	7500
Matricule 59200 (St julien bsi), CONTRÔLEUR 1ERE CL DGDDI	500	1500	7500
Matricule 59322 (Vallard bse), Agent de constatation ppal 2ème classe DGDDI	500	1500	7500
Matricule 59326 (Annecy bsi), CONTRÔLEUR 2E CL DGDDI	500	1500	7500
Matricule 59338 (St julien bsi), CONTRÔLEUR 2E CL DGDDI	500	1500	7500
Matricule 59536 (Bourg en bresse bsi), CONTRÔLEUR 1ERE CL DGDDI	500	1500	7500
Matricule 59571 (Annecy bsi), Agent de constatation ppal 2ème classe DGDDI	500	1500	7500
Matricule 59676 (St julien bse), CONTRÔLEUR 1ERE CL DGDDI	500	1500	7500
Matricule 59788 (Bourg en bresse bsi), Agent de constatation ppal 2ème classe DGDDI	500	1500	7500
Matricule 59967 (St julien bsi), Agent de constatation ppal 2ème classe DGDDI	500	1500	7500
Matricule 59983 (Bourg en bresse bsi), CONTRÔLEUR 2E CL DGDDI	500	1500	7500
Matricule 60134 (St julien bsi), CONTRÔLEUR 2E CL DGDDI	500	1500	7500

Matricule 60150 (Ferney voltaire bse), CONTRÔLEUR 2E CL DGDDI	500	1500	7500
Matricule 60216 (St julien bsi), Agent de constatation ppal 2ème classe DGDDI	500	1500	7500
Matricule 60402 (Bellegarde bse), CONTRÔLEUR 2E CL DGDDI	500	1500	7500
Matricule 60632 (St julien bse), CONTRÔLEUR 2E CL DGDDI	500	1500	7500
Matricule 60676 (Bellegarde bse), CONTRÔLEUR 2E CL DGDDI	500	1500	7500
Matricule 60708 (Bellegarde bse), Agent de constatation ppal 2ème classe DGDDI	500	1500	7500
Matricule 60736 (St julien bsi), Agent de constatation ppal 2ème classe DGDDI	500	1500	7500
Matricule 60916 (St julien bse), CONTRÔLEUR 2E CL DGDDI	500	1500	7500
Matricule 60919 (Annecy bsi), CONTRÔLEUR 1ERE CL DGDDI	500	1500	7500
Matricule 60936 (Bourg en bresse bsi), Agent de constatation ppal 2ème classe DGDDI	500	1500	7500
Matricule 60950 (Bourg en bresse bsi), CONTRÔLEUR 2E CL DGDDI	500	1500	7500
Matricule 60964 (Ferney voltaire bse), CONTRÔLEUR 2E CL DGDDI	500	1500	7500
Matricule 60978 (Ferney voltaire bse), CONTRÔLEUR 2E CL DGDDI	500	1500	7500
Matricule 61006 (Annecy bsi), CONTRÔLEUR 2E CL DGDDI	500	1500	7500
Matricule 61120 (Bourg en bresse bsi), Agent de constatation ppal 2ème classe DGDDI	500	1500	7500
Matricule 61122 (Ferney voltaire bse), CONTRÔLEUR 2E CL DGDDI	500	1500	7500
Matricule 61178 (Ferney voltaire bse), Agent de constatation ppal 2ème classe DGDDI	500	1500	7500
Matricule 61188 (Ferney voltaire bse), Agent de constatation ppal 2ème classe DGDDI	500	1500	7500
Matricule 61192 (Vallard bse), CONTRÔLEUR 2E CL DGDDI	500	1500	7500
Matricule 61274 (Ferney voltaire bse), CONTRÔLEUR 1ERE CL DGDDI	500	1500	7500
Matricule 61275 (Annecy bsi), CONTRÔLEUR 2E CL DGDDI	500	1500	7500
Matricule 61330 (Vallard bse), INSPECTEUR DGDDI	500	1500	7500
Matricule 61340 (St julien bse), CONTRÔLEUR 2E CL DGDDI	500	1500	7500
Matricule 61360 (Ferney voltaire bse), Agent de constatation ppal 2ème classe DGDDI	500	1500	7500
Matricule 61554 (Vallard bse), Agent de constatation ppal 2ème classe DGDDI	500	1500	7500
Matricule 61664 (Ferney voltaire bse), Agent de constatation ppal 2ème classe DGDDI	500	1500	7500
Matricule 61672 (St julien bse), CONTRÔLEUR 2E CL DGDDI	500	1500	7500
Matricule 61710 (Vallard bse), Agent de constatation ppal 2ème classe DGDDI	500	1500	7500
Matricule 61814 (Annecy bsi), Agent de constatation ppal 2ème classe DGDDI	500	1500	7500
Matricule 61844 (Ferney voltaire bse), CONTRÔLEUR 2E CL DGDDI	500	1500	7500
Matricule 62234 (Bellegarde bse), Agent de constatation ppal 2ème classe DGDDI	500	1500	7500
Matricule 62280 (Bellegarde bse), Agent de constatation ppal 2ème classe DGDDI	500	1500	7500
Matricule 62318 (Bellegarde bse), Agent de constatation ppal 2ème classe DGDDI	500	1500	7500
Matricule 62326 (Bellegarde bse), Agent de constatation ppal 2ème classe DGDDI	500	1500	7500
Matricule 62332 (St julien bsi), Agent de constatation ppal 2ème classe DGDDI	500	1500	7500

Matricule 62360 (Ferney voltaire bse), Agent de constatation ppal 2ème classe DGDDI	500	1500	7500
Matricule 62364 (St julien bsi), Agent de constatation ppal 2ème classe DGDDI	500	1500	7500
Matricule 62536 (St julien bse), CONTRÔLEUR 2E CL DGDDI	500	1500	7500
Matricule 62544 (Bourg en bresse bsi), Agent de constatation ppal 2ème classe DGDDI	500	1500	7500
Matricule 62582 (Bourg en bresse bsi), Agent de constatation ppal 2ème classe DGDDI	500	1500	7500
Matricule 62634 (Vallard bse), Agent de constatation ppal 2ème classe DGDDI	500	1500	7500
Matricule 62706 (Ferney voltaire bse), CONTRÔLEUR 2E CL DGDDI	500	1500	7500
Matricule 62808 (Annecy bsi), Agent de constatation ppal 2ème classe DGDDI	500	1500	7500
Matricule 62826 (St julien bsi), CONTRÔLEUR 2E CL DGDDI	500	1500	7500
Matricule 62854 (Bourg en bresse bsi), Agent de constatation ppal 2ème classe DGDDI	500	1500	7500
Matricule 62864 (St julien bse), Agent de constatation ppal 2ème classe DGDDI	500	1500	7500
Matricule 62942 (Ferney voltaire bse), CONTRÔLEUR 2E CL DGDDI	500	1500	7500
Matricule 62960 (Ferney voltaire bse), CONTRÔLEUR 2E CL DGDDI	500	1500	7500
Matricule 63040 (Ferney voltaire bse), CONTRÔLEUR 2E CL DGDDI	500	1500	7500
Matricule 63082 (Vallard bse), CONTRÔLEUR 2E CL DGDDI	500	1500	7500
Matricule 63170 (Vallard bse), CONTRÔLEUR 2E CL DGDDI	500	1500	7500
Matricule 63242 (St julien bse), CONTRÔLEUR 2E CL DGDDI	500	1500	7500
Matricule 63384 (Bourg en bresse bsi), Agent de constatation ppal 2ème classe DGDDI	500	1500	7500
Matricule 63400 (Ferney voltaire bse), Agent de constatation ppal 2ème classe DGDDI	500	1500	7500
Matricule 63406 (St julien bse), Agent de constatation ppal 2ème classe DGDDI	500	1500	7500
Matricule 63556 (Ferney voltaire bse), Agent de constatation ppal 2ème classe DGDDI	500	1500	7500
Matricule 63652 (Ferney voltaire bse), Agent de constatation ppal 2ème classe DGDDI	500	1500	7500
Matricule 63686 (Ferney voltaire bse), CONTRÔLEUR 2E CL DGDDI	500	1500	7500
Matricule 63694 (Vallard bse), CONTRÔLEUR 2E CL DGDDI	500	1500	7500
Matricule 63696 (Ferney voltaire bse), Agent de constatation ppal 2ème classe DGDDI	500	1500	7500
Matricule 63712 (St julien bse), Agent de constatation ppal 2ème classe DGDDI	500	1500	7500
Matricule 63724 (Bourg en bresse bsi), Agent de constatation ppal 2ème classe DGDDI	500	1500	7500
Matricule 63778 (Ferney voltaire bse), CONTRÔLEUR 2E CL DGDDI	500	1500	7500
Matricule 63782 (St julien bse), CONTRÔLEUR 2E CL DGDDI	500	1500	7500
Matricule 63870 (Ferney voltaire bse), Agent de constatation ppal 2ème classe DGDDI	500	1500	7500
Matricule 63908 (Annecy bsi), Agent de constatation ppal 2ème classe DGDDI	500	1500	7500
Matricule 63912 (Ferney voltaire bse), Agent de constatation ppal 2ème classe DGDDI	500	1500	7500
Matricule 64004 (Bourg en bresse bsi), Agent de constatation ppal 2ème classe DGDDI	500	1500	7500

Matricule 64086 (Bourg en bresse bsi), Agent de constatation ppal 2ème classe DGDDI	500	1500	7500
Matricule 64142 (Ferney voltaire bse), Agent de constatation ppal 2ème classe DGDDI	500	1500	7500
Matricule 64192 (Bourg en bresse bsi), Agent de constatation ppal 2ème classe DGDDI	500	1500	7500
Matricule 64212 (Bellegarde bse), Agent de constatation ppal 2ème classe DGDDI	500	1500	7500
Matricule 64224 (Thonon bse), Agent de constatation ppal 2ème classe DGDDI	500	1500	7500
Matricule 64256 (St julien bse), Agent de constatation ppal 2ème classe DGDDI	500	1500	7500
Matricule 64276 (Ferney voltaire bse), Agent de constatation ppal 2ème classe DGDDI	500	1500	7500
Matricule 64342 (St julien bsi), CONTRÔLEUR 2E CL DGDDI	500	1500	7500
Matricule 64348 (Vallard bse), CONTRÔLEUR 2E CL DGDDI	500	1500	7500
Matricule 64362 (Vallard bse), CONTRÔLEUR 2E CL DGDDI	500	1500	7500
Matricule 64374 (Vallard bse), CONTRÔLEUR 2E CL DGDDI	500	1500	7500
Matricule 64376 (Ferney voltaire bse), CONTRÔLEUR 2E CL DGDDI	500	1500	7500
Matricule 64386 (St julien bse), CONTRÔLEUR 2E CL DGDDI	500	1500	7500
Matricule 64416 (Annecy bsi), CONTRÔLEUR 2E CL DGDDI	500	1500	7500
Matricule 64428 (St julien bsi), CONTRÔLEUR 2E CL DGDDI	500	1500	7500
Matricule 64476 (Vallard bse), CONTRÔLEUR 2E CL DGDDI	500	1500	7500
Matricule 64484 (Annecy bsi), CONTRÔLEUR 2E CL DGDDI	500	1500	7500
Matricule 64508 (Ferney voltaire bse), CONTRÔLEUR 2E CL DGDDI	500	1500	7500
Matricule 64540 (Ferney voltaire bse), CONTRÔLEUR 2E CL DGDDI	500	1500	7500
Matricule 64542 (St julien bse), CONTRÔLEUR 2E CL DGDDI	500	1500	7500
Matricule 64564 (St julien bsi), CONTRÔLEUR 2E CL DGDDI	500	1500	7500
Matricule 64614 (Vallard bse), CONTRÔLEUR 2E CL DGDDI	500	1500	7500
Matricule 64636 (St julien bse), CONTRÔLEUR 2E CL DGDDI	500	1500	7500
Matricule 64656 (Vallard bse), Agent de constatation ppal 2ème classe DGDDI	500	1500	7500
Matricule 64658 (Bellegarde bse), Agent de constatation ppal 2ème classe DGDDI	500	1500	7500
Matricule 64692 (St julien bse), Agent de constatation ppal 2ème classe DGDDI	500	1500	7500
Matricule 64742 (Ferney voltaire bse), Agent de constatation ppal 2ème classe DGDDI	500	1500	7500
Matricule 64788 (Vallard bse), Agent de constatation ppal 2ème classe DGDDI	500	1500	7500
Matricule 64800 (St julien bse), Agent de constatation ppal 2ème classe DGDDI	500	1500	7500
Matricule 64808 (Vallard bse), Agent de constatation ppal 2ème classe DGDDI	500	1500	7500
Matricule 64838 (Annecy bsi), CONTRÔLEUR 2E CL DGDDI	500	1500	7500
Matricule 64850 (Vallard bse), Agent de constatation ppal 2ème classe DGDDI	500	1500	7500
Matricule 64858 (Vallard bse), Agent de constatation ppal 2ème classe DGDDI	500	1500	7500
Matricule 64916 (Bourg en bresse bsi), Agent de constatation ppal 2ème classe DGDDI	500	1500	7500
Matricule 64942 (St julien bse), Agent de constatation ppal 2ème classe DGDDI	500	1500	7500
Matricule 64954 (Bellegarde bse), Agent de constatation ppal 2ème classe DGDDI	500	1500	7500

Matricule 64962 (Bourg en bresse bsi), Agent de constatation ppal 2ème classe DGDDI	500	1500	7500
Matricule 65030 (Vallard bse), Agent de constatation ppal 2ème classe DGDDI	500	1500	7500
Matricule 65182 (Bellegarde bse), Agent de constatation ppal 2ème classe DGDDI	500	1500	7500
Matricule 65292 (Vallard bse), CONTRÔLEUR 2E CL DGDDI	500	1500	7500
Matricule 65308 (St julien bse), CONTRÔLEUR 2E CL DGDDI	500	1500	7500
Matricule 65326 (Vallard bse), CONTRÔLEUR 2E CL DGDDI	500	1500	7500
Matricule 65472 (Vallard bse), CONTRÔLEUR 2E CL DGDDI	500	1500	7500
Matricule 65508 (Ferney voltaire bse), Agent de constatation ppal 2ème classe DGDDI	500	1500	7500
Matricule 65530 (St julien bse), Agent de constatation ppal 2ème classe DGDDI	500	1500	7500
Matricule 65540 (St julien bsi), Agent de constatation ppal 2ème classe DGDDI	500	1500	7500
Matricule 65552 (St julien bse), Agent de constatation ppal 2ème classe DGDDI	500	1500	7500
Matricule 65602 (St julien bse), Agent de constatation ppal 2ème classe DGDDI	500	1500	7500
Matricule 65644 (St julien bse), Agent de constatation ppal 2ème classe DGDDI	500	1500	7500
Matricule 65650 (Vallard bse), Agent de constatation ppal 2ème classe DGDDI	500	1500	7500
Matricule 65660 (St julien bse), Agent de constatation ppal 2ème classe DGDDI	500	1500	7500
Matricule 65664 (Annecy bsi), Agent de constatation ppal 2ème classe DGDDI	500	1500	7500
Matricule 65666 (St julien bse), Agent de constatation ppal 2ème classe DGDDI	500	1500	7500
Matricule 65670 (St julien bsi), Agent de constatation ppal 2ème classe DGDDI	500	1500	7500
Matricule 65674 (St julien bse), Agent de constatation ppal 2ème classe DGDDI	500	1500	7500
Matricule 65716 (St julien bse), Agent de constatation ppal 2ème classe DGDDI	500	1500	7500
Matricule 65734 (St julien bse), Agent de constatation ppal 2ème classe DGDDI	500	1500	7500
Matricule 65824 (St julien bse), CONTRÔLEUR 2E CL DGDDI	500	1500	7500
Matricule 65828 (Vallard bse), CONTRÔLEUR 2E CL DGDDI	500	1500	7500
Matricule 65834 (Ferney voltaire bse), CONTRÔLEUR 2E CL DGDDI	500	1500	7500
Matricule 65846 (Ferney voltaire bse), CONTRÔLEUR 2E CL DGDDI	500	1500	7500
Matricule 65860 (Ferney voltaire bse), CONTRÔLEUR 2E CL DGDDI	500	1500	7500
Matricule 65882 (Vallard bse), CONTRÔLEUR 2E CL DGDDI	500	1500	7500
Matricule 65884 (Bourg en bresse bsi), CONTRÔLEUR 2E CL DGDDI	500	1500	7500
Matricule 65902 (Vallard bse), CONTRÔLEUR 2E CL DGDDI	500	1500	7500
Matricule 65916 (Thonon bse), CONTRÔLEUR 2E CL DGDDI	500	1500	7500
Matricule 65920 (Ferney voltaire bse), CONTRÔLEUR 2E CL DGDDI	500	1500	7500
Matricule 65928 (St julien bse), CONTRÔLEUR 2E CL DGDDI	500	1500	7500
Matricule 65930 (Bellegarde bse), CONTRÔLEUR 2E CL DGDDI	500	1500	7500
Matricule 65932 (Ferney voltaire bse), CONTRÔLEUR 2E CL DGDDI	500	1500	7500
Matricule 65934 (Thonon bse), CONTRÔLEUR 2E CL DGDDI	500	1500	7500

Version anonymisée de l'Annexe VIII à la décision n° 2020/6 du 2 sept. 2020 du directeur régional *GALY Hugues-Lionel*

Liste anonymisée des agents des douanes recevant délégation de signature

La présente version anonymisée de l'annexe VIII reproduit la liste des agents qui bénéficient d'une délégation de signature, dans un ordre différent de celui de la version non anonymisée de ladite annexe. Aucune correspondance entre une identité réelle d'un agent des douanes et son équivalent sous une forme anonymisée, n'est possible.

ATTENTION : toute révélation des nom, prénom du bénéficiaire d'une autorisation d'anonymisation est punie de cinq ans d'emprisonnement et de 75 000 euros d'amende (article 15-4 du code de procédure pénale)

En contravention douanière : transaction simplifiée « 406 »

Montant de l'amende : *Montant de l'amende n'excède pas*

Montant droits et taxes : *Montant des droits et taxes compromis n'excède pas*

Valeur des marchandises : *Montant de la valeur des marchandises de fraude n'excède pas*

Numéro de commission d'emploi, service ou unité d'affectation et grade	Montant de l'amende	Montant droits et taxes	Valeur des marchandises
--	---------------------	-------------------------	-------------------------

L'anonymisation n'étant pas applicable en matière de contravention douanière, aucune information n'est disponible pour cette annexe

74_Préf_Préfecture de Haute-Savoie

74-2020-08-31-004

Arrêté n°PREF-BSI-183 donnant délégation de signature à
M. le colonel Nicolas MARSOL, commandant le
groupement de gendarmerie départemental de la
Haute-Savoie, et à M. Emmanuel KIEHL, directeur
départemental de la sécurité publique de la Haute-Savoie,
dans le cadre des immobilisation et mises en fourrière de
véhicules telles que prévues à l'article L. 325-1-2 du code
de la route



**PRÉFET
DE LA HAUTE-SAVOIE**

*Liberté
Égalité
Fraternité*

Direction du cabinet
Bureau de la sécurité intérieure

Le préfet de la Haute-Savoie

le **31 AOUT 2020**

Chevalier de la légion d'honneur
Chevalier de l'ordre national du mérite

ARRETE N° PREF-BSI-183

donnant délégation de signature

à M. le Colonel Nicolas MARSOL, commandant le groupement de gendarmerie de la Haute-Savoie et à M. Emmanuel KIEHL, Directeur départemental de la sécurité publique de la Haute-Savoie, dans le cadre des immobilisations et mises en fourrière des véhicules telles que prévues à l'article L.325-1-2 du code de la route.

VU le code de la route, notamment son article L.325-1-2 introduit par l'article 84 de la loi de programmation pour la performance de la sécurité intérieure du 14 mars 2011 ;

VU le code de justice administrative et notamment ses articles R.414-1 et suivants et R.611-8-2 et suivants ;

VU les dispositions de la loi n° 82.213 du 2 mars 1982 relative aux droits et libertés des communes, des départements et des régions ;

VU la loi n° 84-16 du 11 janvier 1984 portant dispositions statutaires relatives à la fonction publique de l'État ;

VU le décret n° 95-1197 du 6 novembre 1995 modifié portant déconcentration en matière de gestion des personnels de la police nationale ;

Rue du 30^{ème} régiment d'infanterie - BP 2332 -
74034 Annecy cedex
TEL : 04 50 33 60 00
Mél : pref-boa@haute-savoie.gouv.fr
<http://www.haute-savoie.gouv.fr/>

1/3

Préfecture labellisée Qual-e-Pref
depuis le 18 décembre 2019.
Modules 1 et 7 : Relation générale avec
les usagers & Communication
d'urgence en cas d'événement majeur

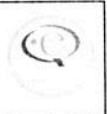

VU le décret n° 2004.374 du 29 avril 2004 modifié, relatif aux pouvoirs des Préfets, à l'organisation et à l'action des services de l'État dans les régions et départements, notamment ses articles 43 et 44 ;

VU le décret n° 2008-633 du 27 juin 2008 modifié relatif à l'organisation déconcentrée de la direction centrale de la sécurité publique ;

VU le décret du 29 juillet 2020 portant nomination de M. Alain ESPINASSE, préfet, en qualité de préfet de la Haute-Savoie

VU l'ordre de mutation n° 7182 du 30 janvier 2018 nommant le Colonel Nicolas MARSOL en qualité de commandant du groupement de gendarmerie départementale de la Haute-Savoie ;

VU l'arrêté du Ministre de l'intérieur n°335 du 1er juillet 2016 portant nomination de M. Emmanuel KIEHL en tant que directeur départemental de la sécurité publique de la Haute Savoie ;

VU l'arrêté n°PREF/DRHB/BOA/2020-045 du 24 août 2020 donnant délégation de signature à M. le Colonel Nicolas MARSOL, commandant le groupement de gendarmerie de la Haute-Savoie et à M. Emmanuel KIEHL, Directeur départemental de la sécurité publique de la Haute-Savoie, dans le cadre des immobilisations et mises en fourrière des véhicules telles que prévues à l'article L. 325-1-2 du code de la route ;

SUR proposition de Mme la Secrétaire générale de la préfecture de Haute-Savoie,

ARRETE

Article 1 : Délégation est donnée à M. le colonel Nicolas MARSOL, commandant le groupement de gendarmerie de la Haute-Savoie, à l'effet de procéder sur sa zone de compétence à l'immobilisation et à la mise en fourrière d'un véhicule pendant une durée maximum de 7 jours, et à l'autorisation définitive de sortie du véhicule y afférent.

Article 2 : Délégation est donnée à M. Emmanuel KIEHL, commissaire divisionnaire, directeur départemental de la sécurité publique de la Haute-Savoie, à l'effet de procéder sur sa zone de compétence à l'immobilisation et à la mise en fourrière d'un véhicule pendant une durée maximum de 7 jours, et à l'autorisation définitive de sortie du véhicule y afférent.

Article 3 : En cas d'absence ou d'empêchement de M. le Colonel Nicolas MARSOL, commandant le groupement de gendarmerie de la Haute-Savoie, la délégation de signature visée à l'article 2 est consentie à :

- M. le lieutenant-colonel Pierre-Olivier BENECH, commandant le groupement de la gendarmerie de la Haute-Savoie en second ;
- M. le chef d'escadron Emmanuel VEGAS, commandant la compagnie de gendarmerie départementale de Thonon-les-Bains ;
- M. le capitaine Thomas LE PITOIS, commandant la compagnie de gendarmerie départementale de Thonon-les-Bains en second ;
- M. le chef d'escadron Maxime CHEVALLARD, commandant la compagnie de gendarmerie départementale d'Annecy ;
- M. le capitaine Noël ANSELMET, commandant la compagnie de gendarmerie départementale d'Annecy en second ;
- M. le capitaine Jean-Marc BERTONCINI, adjoint au commandant de la compagnie de gendarmerie départementale d'Annecy ;

- M. le capitaine Cyrill GAMBINI, adjoint au commandant de la compagnie de gendarmerie départementale d'Annecy ;
- Mme la cheffe d'escadron Rebecca HERBEPIN, commandant la compagnie de gendarmerie départementale de Bonneville ;
- Mme la capitaine Stéphanie MEZIERE, commandant la compagnie de gendarmerie départementale de Bonneville en second ;
- M. le capitaine Jérôme THERON, adjoint au commandant de la compagnie de gendarmerie départementale de Bonneville ;
- Mme la cheffe d'escadron Emilie MILLION-BRODAZ, commandant la compagnie de gendarmerie départementale de Saint-Julien-en-Genevois ;
- M. le capitaine Sébastien CHERIEF, commandant la compagnie de gendarmerie départementale de Saint-Julien-en-Genevois en second ;
- Mme la cheffe d'escadron Sarah CHELPI, commandant la compagnie de gendarmerie départementale de Chamonix-Mont-Blanc ;
- M. le capitaine Claude DUSSART, commandant la compagnie de gendarmerie départementale de Chamonix-Mont-Blanc en second ;
- M. le capitaine Vincent SIMONET, commandant d'escadron de sécurité routière de la Haute-Savoie ;
- M. le capitaine Gabriel DUGAS, commandant d'escadron de sécurité routière de la Haute-Savoie en second.

Article 4 : En cas d'absence ou d'empêchement de M. Emmanuel KIEHL, commissaire divisionnaire, directeur départemental de la sécurité publique de la Haute-Savoie, la délégation de signature visée à l'article 2 est consentie à :

- Mme la commissaire de police Fiona MANENC, adjoint au commissaire central d'Annecy et directeur départemental adjoint de la sécurité publique par intérim ;
- Mme la commissaire de police Carine BARATON, chef de la circonscription de sécurité publique du Léman ;
- M. le commandant de police Bruno RONGIER, chef de la circonscription de sécurité publique d'Annemasse par intérim ;
- Mme la commandante divisionnaire Isabelle LABBE, cheffe d'état-major
- Mme la commandante de police Véronique GILBERT, chef du service départemental de commandement de nuit ;
- M. le capitaine de police Vincent CASTELLE, officier au service départemental de commandement de nuit ;
- M. le capitaine de police Olivier GERON, officier au service départemental de commandement de nuit.

Article 5 : Toutes dispositions antérieures au présent arrêté sont abrogées.

Article 6 : Le présent arrêté peut faire l'objet d'un recours contentieux devant le tribunal administratif de Grenoble dans un délai de deux mois à compter de sa publication.

Article 7 : La Secrétaire générale de la préfecture, le Colonel, commandant le groupement de gendarmerie de la Haute-Savoie et le Directeur départemental de la sécurité publique sont chargés, chacun en ce qui le concerne, de l'exécution du présent arrêté qui sera publié au recueil des actes administratifs de la préfecture.

Pour le préfet,
le directeur de cabinet

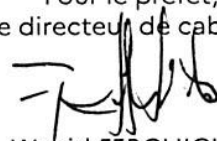

Wahid FERCHICHE

DSDEN 74

74-2020-09-01-013

CONVENTION DE DELEGATION DE GESTION
DANS LE CADRE DU SERVICE MUTUALISE DE
GESTION FINANCIERE DES PERSONNELS
ENSEIGNANTS 1ER DEGRE PUBLIC DE
L'ACADEMIE DE GRENOBLE POUR LA SAVOIE



**ACADÉMIE
DE GRENOBLE**

*Liberté
Égalité
Fraternité*

Direction des services départementaux
de l'éducation nationale
de la Haute-Savoie

**CONVENTION DE DELEGATION DE GESTION DANS LE CADRE DU SERVICE
MUTUALISE DE GESTION FINANCIERE DES PERSONNELS ENSEIGNANTS 1^{ER}
DEGRE PUBLIC DE L'ACADEMIE DE GRENOBLE**

La présente délégation de gestion est conclue en application du décret n°2004-1085 du 14 octobre 2004, modifié, relatif à la délégation de gestion dans les services de l'Etat et dans le cadre de l'arrêté rectoral n°2014-44 du 14 novembre 2014 portant création du service mutualisé de gestion financière des personnels enseignants 1^{er} degré public de l'académie de Grenoble (SEM).

Entre

L'Inspecteur d'Académie - Directeur Académique des Services de l'Education Nationale de la Savoie, Monsieur Eric LAVIS, désigné sous le terme de délégrant, d'une part,

Et

L'Inspectrice d'Académie- Directrice Académique des Services Départementaux de l'Education Nationale de la Haute-Savoie, et responsable du service mutualisé (SEM), Madame Mireille VINCENT, désignée sous le terme de délégataire, d'autre part.

Il est convenu ce que suit :

Article 1^{er} : Objet de la délégation

En application notamment des articles 2 et 4 du décret du 14 octobre 2004 susvisé, le délégrant confie au délégataire, dans les conditions précisées ci-après, la réalisation pour son compte de la gestion financière relative au traitement des personnels enseignants du 1^{er} degré public affectés dans le département de la Savoie, ainsi que les actes en matière de prescription quadriennale y afférent.

Article 2 : Prestation confiée au délégataire

Le délégataire est chargé de la pré-liquidation de la paie et des conséquences financières des actes individuels et des données personnelles des agents du département de la Savoie suivants :

- Professeurs des écoles et instituteurs, titulaires et stagiaires, y compris ceux affectés sur des emplois relevant du 2nd degré ;



Le document peut prendre fin de manière anticipée, avec un préavis de 3 mois, sur l'initiative d'une des parties sous réserve d'une notification écrite motivée de la décision de résiliation, de l'information du préfet de la Savoie et du directeur départemental des finances publiques compétent (Isère).

Article 9 : Publication et communication

3/3

La présente convention sera publiée au recueil des actes administratifs des préfectures des départements de la Savoie et de la Haute Savoie.
Une copie sera communiquée au préfet de la Savoie et au directeur départemental des finances publiques compétent (Isère).

Fait le 1^{er} septembre 2020

L'inspecteur d'académie – DASEN de la Savoie, Délégué

Eric LAVIS

L'inspectrice d'académie - DASEN de la Haute-Savoie, Déléguataire

Mireille VINCENT

Pour approbation :

Le préfet du département de la Savoie, Pascal BOLOT