

## Identification

Identifiant	74SIS02361
Nom usuel	VAW INTERNATIONAL CAPSULES SAS
Adresse	192 route de l'usine
Lieu-dit	
Département	HAUTE-SAVOIE - 74
Commune principale	CRUSEILLES - 74096
Autre(s) commune(s)	CRUSEILLES - 74096
Caractéristiques du SIS	Le site a accueilli une installation classée d'imprimerie. Des solvants chlorés ont été détectés dans les sols. Des travaux de réhabilitation ont été réalisés sans que ceux-ci ne fasse l'objet d'une instruction complète de la part de l'administration. L'exploitant de l'installation est aujourd'hui disparu.
Etat technique	
Observations	

## Références aux inventaires

Organisme	Base	Identifiant	Lien
Administration - DREAL - DRIEE - DEAL	Base BASOL	74.0075	<a href="http://basol.developpement-durable.gouv.fr/fiche.php?page=1&amp;index_sp=74.0075">http://basol.developpement-durable.gouv.fr/fiche.php?page=1&amp;index_sp=74.0075</a>

## Sélection du SIS

Statut Consultable

Critère de sélection

Commentaires sur la sélection

## Caractéristiques géométriques générales

Coordonnées du centroïde	940408.0 , 6552573.0 (Lambert 93)
Superficie totale	15496 m <sup>2</sup>
Perimètre total	827 m

## Liste parcellaire cadastrale

---

Date de vérification du  
parcellaire

Commune	Section	Parcelle	Date génération
CRUSEILLES	0C	2885	06/03/2018
CRUSEILLES	0C	2890	06/03/2018
CRUSEILLES	0C	2897	06/03/2018
CRUSEILLES	0C	2895	06/03/2018
CRUSEILLES	0C	2887	06/03/2018
CRUSEILLES	0C	2892	06/03/2018
CRUSEILLES	0C	2889	06/03/2018
CRUSEILLES	0C	2900	06/03/2018
CRUSEILLES	0C	2898	06/03/2018
CRUSEILLES	0C	2891	06/03/2018
CRUSEILLES	0C	2893	06/03/2018

## Documents

---

# Cartographie

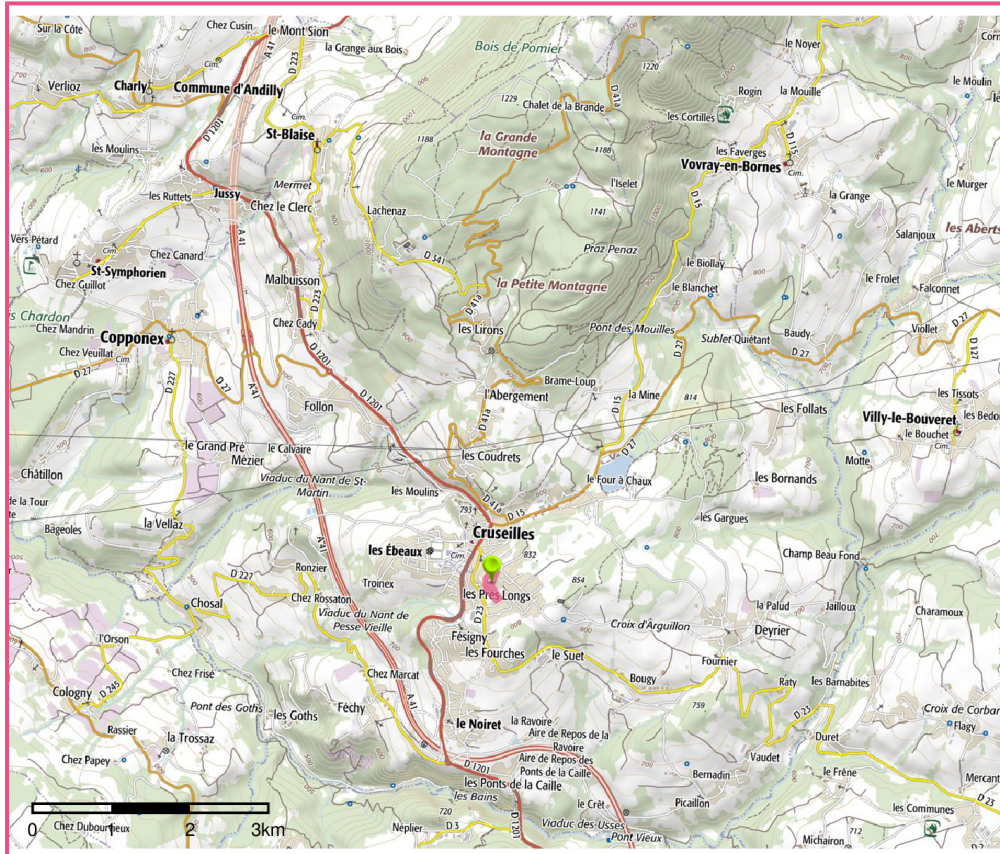

 Périmettre du SIS  
Cartes IGN - IGN

Identifiant : 74SIS02361

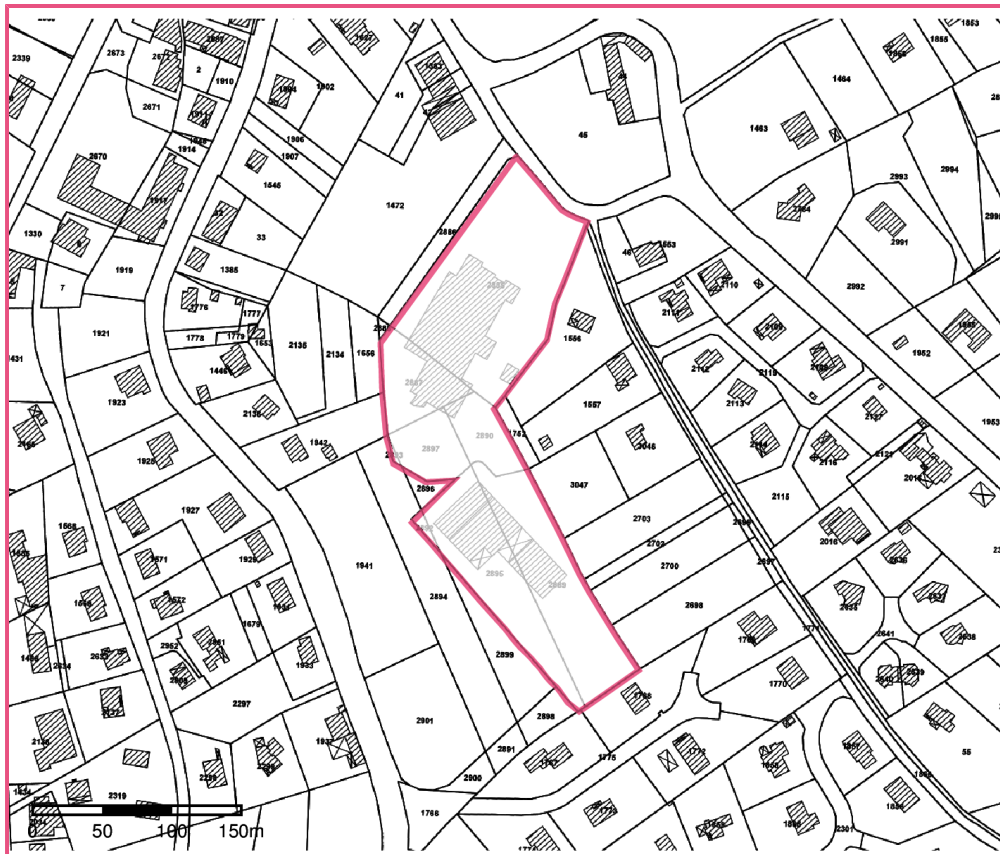

 Périmettre du SIS  
Parcelles cadastrales - IGN

Identifiant : 74SIS02361