PRÉFET
DE LA HAUTE-SAVOIE
Liberté
Égalité
Fraternité

Direction départementale
des territoires

Etude relative à la révision de la carte des aléas naturels

Commune de VIUZ-EN-SALLAZ

PIECE N°2
Carte de localisation des phénomènes naturels historiques

LEGENDE

Evénements historiques :

- Glissement de terrain (G)
- Crue torrentielle et ruissellement (T et R)
- Chutes de blocs
- (P2) 06/07/2008 : Nature et intensité et date du phénomène
- Limite communale

Indices morphologiques :

- Zone soumise aux chutes de pierres et blocs
- Zone en glissement
- Zone d'avalanche
- Emprise des principaux torrents et zones de débordements
- Réseau hydrographique

Office National des Forêts

rtm
restauration des terrains en montagne

Échelle : 1/10 000

0 250 500 m

Novembre 2023
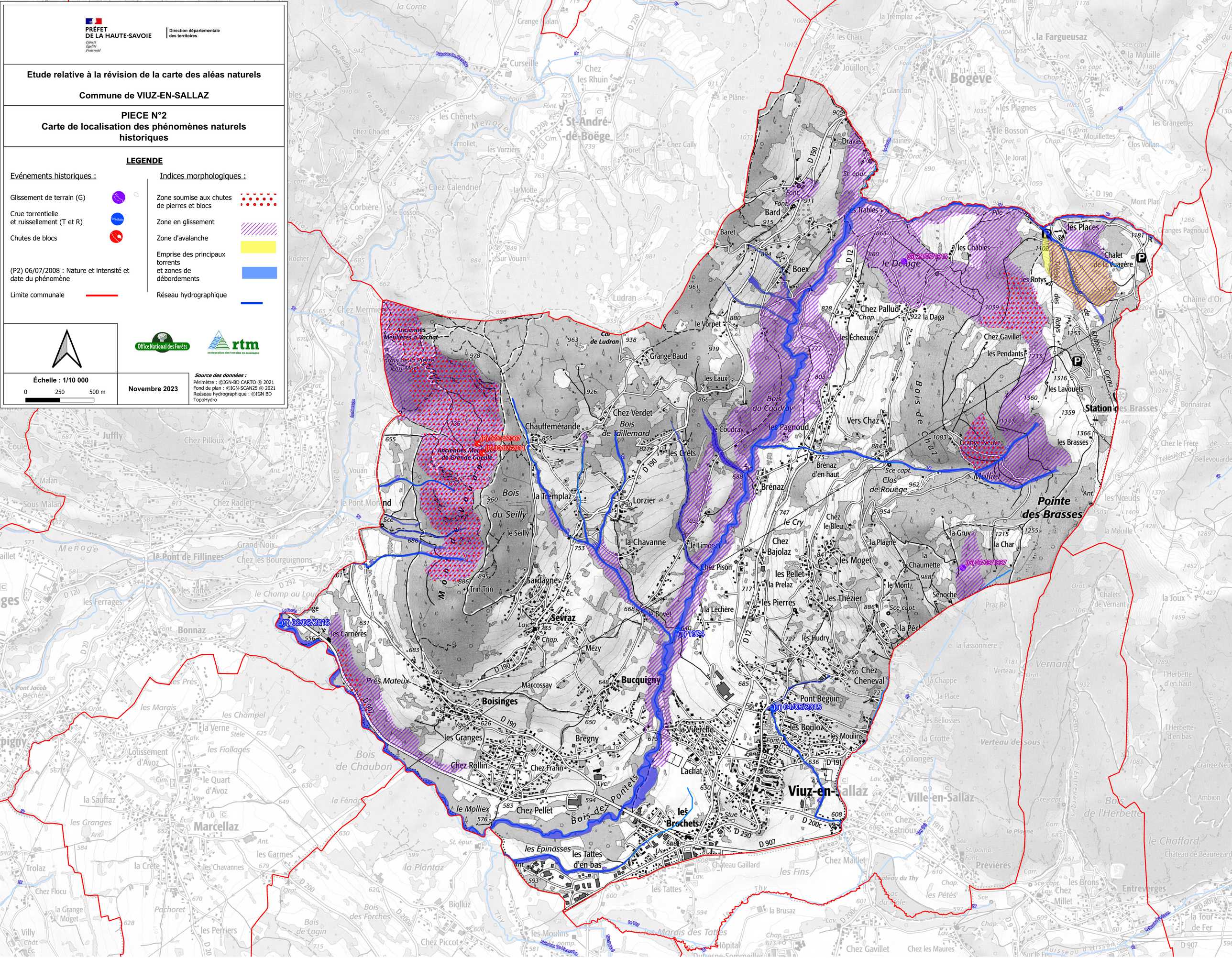
Source des données :
Périmètre : ©IGN-BD CARTO ® 2021
Fond de plan : ©IGN-SCAN25 ® 2021
Reéseau hydrographique : ©IGN BD TopoHydro