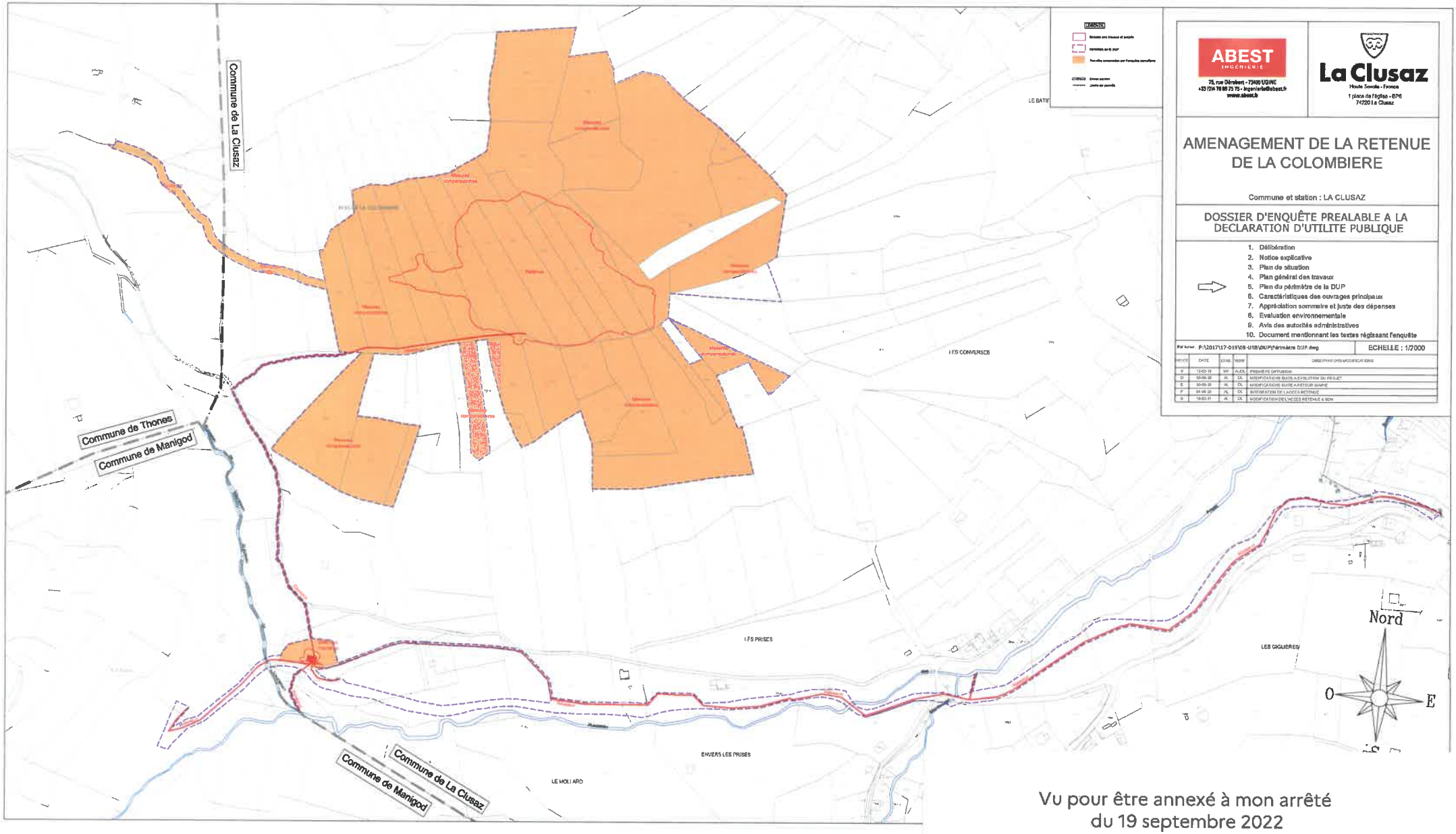

Vu pour être annexé à mon arrêté
du 19 septembre 2022

Le Préfet
Signé

Yves LE BRETON