



**PRÉFET
DE LA HAUTE-SAVOIE**

*Liberté
Égalité
Fraternité*

Direction départementale des territoires
Service eau-environnement
Cellule milieux aquatiques et pêche

Le préfet de la Haute-Savoie

Annecy, le 12 mars 2021

Chevalier de la Légion d'honneur
Chevalier de l'ordre national du Mérite

Arrêté n° DDT-2021-0488

**portant déclaration d'intérêt général simplifiée pour l'entretien des boisements de berges
des ruisseaux des Rots, du Gron, de l'Épine et de leurs affluents
Communes d'ARÂCHES-LA-FRASSE et de MAGLAND**

**DIG au titre de l'article L211-7 du code de l'environnement
Procédure simplifiée au titre de l'article L151-37 du code rural**

Bénéficiaire : syndicat mixte d'aménagement de l'Arve et de ses affluents (SM3A)

- VU** le code de l'environnement, notamment ses articles L211-7, L215-18 et R214-88 à R214-103 (opérations déclarées d'intérêt général ou urgentes) ;
- VU** le code rural et de la pêche maritime, et notamment ses articles L151-36 à L151-40, L151-37 dispensant d'enquête publique les travaux d'entretien et de restauration des milieux aquatiques ;
- VU** la loi du 29 décembre 1892 relative à la dispense d'enquête publique et aux dommages causés à la propriété privée par l'exécution de travaux publics ;
- VU** le schéma directeur d'aménagement et de gestion des eaux (SDAGE) du bassin Rhône-Méditerranée approuvé le 3 décembre 2015 ;
- VU** le schéma d'aménagement et de gestion des eaux (SAGE) de l'Arve approuvé le 23 juin 2018 ;
- VU** l'arrêté n° PREF/DRHB/BOA/2020-038 du 24 août 2020 de délégation de signature à Monsieur le directeur départemental des territoires ;
- VU** l'arrêté n° PREF/DCRL/BCLB-2017-103 du 29 décembre 2017 modifiant le cadre des compétences statutaires (GEMAPI) du SM3A ;
- VU** la demande reçue le 23 novembre 2020 et les compléments reçus le 10 décembre 2020, présentés par le SM3A, par lesquels il sollicite une déclaration d'intérêt général pour l'entretien des boisements de berges des ruisseaux des Rots, du Gron, de l'Épine et de leurs affluents sur les communes d'ARÂCHES-LA-FRASSE et de MAGLAND ;
- VU** le projet d'arrêté soumis à la consultation du public sur le site internet des services de l'État pendant 21 jours, du 1^{er} février au 21 février 2021 inclus ;

VU l'absence d'observation déposée dans le cadre de la participation du public à la prise de décision prévue par l'article L123-19 du code de l'environnement ;

VU le projet d'arrêté adressé au SM3A le 22 février et ses observations transmises le 1^{er} mars 2021 ;

CONSIDÉRANT que ces travaux répondent à la notion d'intérêt général visé à l'article L211-7 du code de l'environnement ;

CONSIDÉRANT que les propriétaires riverains ne sont pas en capacité d'effectuer par eux-mêmes, ni dans de bonnes conditions, les travaux nécessaires ;

CONSIDÉRANT que les travaux à réaliser n'entraîneront aucune expropriation et que le SM3A ne prévoit pas de demander de participation financière aux propriétaires intéressés ;

CONSIDÉRANT que l'intervention du SM3A est légitime, du fait de ses compétences ;

CONSIDÉRANT que les travaux et la déclaration d'intérêt général présentent les critères définis à l'article L151-37 du code rural dispensant d'enquête publique, et font partie néanmoins des décisions justifiant une mise à disposition du public par voie électronique pour observations et propositions suivant l'article L123-19-1 du code de l'environnement ;

ARRÊTE

ARTICLE 1^{er} : objet de l'opération

Le présent arrêté concerne l'entretien des boisements de berges des ruisseaux des Rots, du Gron, de l'Épine et de leurs affluents sur les communes d'ARÂCHES-LA-FRASSE et de MAGLAND (cf. ANNEXE 1 : plan de localisation et périmètre hydrographique de l'opération).

ARTICLE 2 : bénéficiaire de la déclaration d'intérêt général (DIG)

Le bénéficiaire de la déclaration d'intérêt général (DIG) permettant la réalisation de l'objet précisé à l'article 1 est le syndicat mixte d'aménagement de l'Arve et de ses affluents (SM3A), sis 300 chemin des Prés Moulin, 74800 SAINT-PIERRE-EN-FAUCIGNY, représenté par son président Monsieur Bruno FOREL.

Le bénéficiaire assure la maîtrise d'ouvrage des travaux décrits ci-après.

ARTICLE 3 : caractéristiques des travaux

Sur ces secteurs, des bois morts sous forme de troncs ou de branches s'amoncellent dans le lit des torrents. Les travaux prévus dans le cadre de cet arrêté visent à réduire le risque inondation.

La gestion des boisements a pour objectif :

- de réduire l'apport en bois flottant aux cours d'eau et ainsi de limiter le risque d'inondation par obstructions du chenal ou des ouvrages ;
- de préserver l'état des ouvrages de protection contre les inondations et de réduire leur risque de rupture ;
- de favoriser le renouvellement et l'équilibre des boisements des berges pour améliorer leur état et leur stabilité.

L'opération consiste à couper des bois gênant l'écoulement et à enlever des bois morts et/ou menaçant d'obstruer les lits et les ouvrages de franchissement en aval. Pour cela, le SM3A supprimera les embâcles et retirera les bois renversés et accumulés dans les lits des cours d'eau, sans porter atteinte au bon état de la ripisylve :

- **démontage et enlèvement d'embâcles**, généralement constatés dans les secteurs de gorges où ils forment des amoncellements de bois et de matériaux susceptibles de rompre en débâcle, en cédant sous la charge accumulée notamment lors des crues ;
- **coupe et retrait des bois et rémanents (branchages...)** dans le lit mineur pour les secteurs les plus préoccupants ;
- **coupe des arbres renversés, déstabilisés, surplombant le lit mineur**, qui constituent à terme une source d'embâcle et favorisent également les niches d'arrachement de déstabilisation des versants ;
- **billonnage/débitage des bois** en petits morceaux (0,50 m à 1 m) pour favoriser leur évacuation naturelle sans risquer d'obstruer les ouvrages en aval. Il s'agit des secteurs inaccessibles au débardage. Les bois sont laissés dans le lit et/ou sur les berges ;
- **débusquage des bois sur berges** afin de regrouper les bois de coupe sur berges et ainsi de limiter la mobilisation des bois par le cours d'eau et de préparer leur éventuel débardage.

Pour rappel, le retrait des obstacles à l'écoulement doit se faire de manière sélective en fonction de leurs origines et des enjeux.

Compte-tenu de la typologie des sites concernés -très escarpés et avec des accès complexes-, les techniques d'intervention pourront être manuelles (tronçonneuse) ou mécaniques, faisant appel à des engins lourds (pelle mécanique et/ou pelle araignée, tracteur débusqueur...).

ARTICLE 4 : calendrier des travaux

Les opérations mentionnées dans cet arrêté débuteront à compter de la signature du présent arrêté, et s'échelonnent ponctuellement sur une durée de 5 ans.

ARTICLE 5 : prescriptions relatives à la réalisation des travaux

5-1 Prescriptions spécifiques

Les travaux doivent suivre les modalités décrites dans le dossier de demande sans préjudice de l'application des prescriptions du présent arrêté.

Si des zones de frai sont identifiées sur le linéaire concerné ou à l'aval, la réalisation des travaux en cours d'eau favorisant le départ de MES (traversées, circulation dans le lit) durant la période du 1^{er} novembre au 15 mars sera évitée.

Afin de respecter la période de reproduction et de nidification de l'avifaune, d'éviter toute destruction d'individu et de limiter le dérangement, la coupe des arbres en dehors de la période du 1^{er} avril au 15 août sera privilégiée.

L'emprise au sol du chantier est réduite au maximum et piquetée de façon à minimiser les impacts sur le milieu naturel, y compris pour les débroussaillages et déboisements.

Les accès créés devront éviter et ne pas détériorer les zones humides existantes.

Les interventions d'engins depuis la berge du cours d'eau seront privilégiées autant que possible.

Les profils en long et en travers des cours d'eau ne devront pas être modifiés. Le curage sédimentaire n'est pas autorisé par cet arrêté.

Sur les sections couvertes par un périmètre de protection de captage, le SM3A respectera les prescriptions des arrêtés préfectoraux de DUP des captages concernés.

Pour les travaux à effectuer en espace boisé classé (EBC), aucun dessouchage ne sera autorisé et le bénéficiaire prendra toutes les dispositions nécessaires au maintien et à la remise en état des espaces boisés.

Le dimensionnement des ouvrages de détournement, ainsi que celui des éventuels ouvrages provisoires de traversée de lits, devra permettre de faire face aux crues prévisibles pendant la période de travaux.

Pendant les périodes d'interruption du chantier, les mesures nécessaires pour garantir la surveillance et la sécurité du chantier en toutes circonstances sont mises en œuvre par le maître d'ouvrage.

5-2 Prévention des pollutions

Les travaux se dérouleront prioritairement en période d'étiage des cours d'eau pour limiter le départ de matières en suspension (MES).

Le SM3A prendra toutes les dispositions pour limiter la turbidité des eaux superficielles (mise en place de dispositif filtrant à l'aval de chaque zone d'intervention s'il y a risque de départ MES dans le lit mouillé) et limiter le dépôt de sédiments en aval. Les éléments fins stockés par les barrages filtrants ne seront pas réinjectés dans le cours d'eau.

Les engins de chantier sont évacués du lit du cours d'eau la nuit et le week-end.

L'entretien des engins (réparation, nettoyage, apport en carburant...) sera réalisé sur un site éloigné des cours d'eau.

Tout déversement direct ou indirect de matières polluantes (hydrocarbures, ciment...) dans les eaux superficielles est proscrit. Le bénéficiaire signale au préfet, dans les meilleurs délais, tout incident ou accident susceptible de porter atteinte à la qualité de la ressource en eau ou du sol ainsi que les premières mesures prises pour y remédier.

5-3 Lutte contre des espèces invasives

Toutes les dispositions sont prises pour limiter la diffusion d'espèces végétales invasives (renouée du Japon, balsamine de l'Himalaya, ambroisie...).

Le bénéficiaire veillera également à la mise en œuvre de précautions permettant de lutter contre les espèces invasives (propreté des engins à l'arrivée, plan de circulation conçu pour éviter toute dissémination, ensemencement immédiat des surfaces remaniées susceptibles d'être colonisées, mise en œuvre d'un protocole spécifique de lutte en cas de découverte d'invasive sur l'emprise du chantier).

5-4 Remise en état

À l'issue des travaux, le bénéficiaire de cette DIG s'engage à :

- retirer les aménagements nécessaires à la réalisation des travaux et mis en place provisoirement ;
- retirer à la fin du chantier tous les matériaux apportés et non-utilisés, y compris les inertes ;
- reconstituer le lit et les berges perturbés par le chantier selon des caractéristiques semblables à celles d'origine ;
- remettre en état les pistes d'accès existantes ;
- supprimer les pistes d'accès temporairement créées et remettre en état le terrain conformément à la loi du 29 décembre 1892 relative à la dispense d'enquête publique et aux dommages causés à la propriété privée par l'exécution de travaux publics ;
- prendre les dispositions nécessaires au maintien et à la remise en état des boisements ;
- évacuer vers la filière de traitement appropriée les bois retirés présentant une gêne et ne pouvant être laissés ou traités sur place.

ARTICLE 6 : déclaration d'intérêt général (DIG)

L'état actuel des boisements et l'encombrement des cours d'eau ne sont pas compatibles avec la présence de zones habitées installées en bas de vallée ou en zone de plateau d'altitude. La gestion des boisements répond aux besoins de sécurité des populations vis-à-vis du risque inondation.

Les travaux d'entretien des boisements des berges des ruisseaux des Rots, du Gron, de l'Epine et de leurs affluents sur les communes d'ARÂCHES-LA-FRASSE et de MAGLAND sont guidés par la nécessité de gérer de façon cohérente, à l'échelle du bassin versant situé en rive droite de l'Arve couvrant ces communes, les enjeux hydrauliques liés au risque d'inondation.

Les travaux d'entretien des boisements des berges des cours d'eau n'entrent dans aucune nomenclature des opérations soumises à déclaration ou à autorisation au titre de l'article L214-3 du code de l'environnement. L'entretien de la ripisylve est donc une opération non-soumise à la loi sur l'eau.

Par conséquent, tels que définis dans le dossier, au vu de la cohérence de l'unité hydrographique d'intervention, et sous les conditions ci-après, ces travaux sont déclarés d'intérêt général en application des articles L211-7 du code de l'environnement et L151-36 du code rural.

Ainsi, la collectivité est autorisée à entreprendre l'exécution des travaux relatifs à la présente autorisation sans avoir recours à l'acquisition ou l'expropriation foncière.

Le SM3A est autorisé à pénétrer ou à faire pénétrer dans les propriétés riveraines listées en annexe 3, à titre temporaire et pour la durée des travaux, tout engin ou entreprise nécessaire aux travaux prévus.

Le périmètre d'action de la DIG correspond au réseau hydrographique figuré sur la carte en annexe 1.

Les parcelles concernées figurent en annexe 2 du présent arrêté.

Les parcelles concernées sont listées en annexe 3. Cette liste est exhaustive et ne peut être modifiée sans une nouvelle consultation du public. Si d'autres parcelles non-prévues dans cette liste sont traversées, elles feront l'objet de conventions.

ARTICLE 7 : répartition des dépenses

Le financement des travaux est assuré en intégralité par le SM3A. Aucune participation financière n'est demandée aux propriétaires riverains.

ARTICLE 8 : durée de la déclaration d'intérêt général

La présente déclaration d'intérêt général est valable pour une durée de 5 ans à compter de la signature du présent arrêté. Cette durée sera prolongeable une fois sur demande du bénéficiaire.

ARTICLE 9 : conditions générales d'intervention sur les parcelles privées – Droits et devoirs des riverains

9-1 Caractère facultatif de l'intervention de la collectivité

L'intervention de la collectivité ne décharge pas les propriétaires riverains de leurs devoirs en matière d'entretien des cours d'eau résultant de l'article L215-14 du code de l'environnement.

L'intervention de la collectivité en lieu et place des propriétaires riverains, pour la réalisation des travaux d'entretien et d'aménagement des cours d'eau, présente un caractère facultatif.

La collectivité peut cesser de se substituer, de manière temporaire ou définitive, aux obligations légales des riverains en matière d'entretien des cours d'eau. En pareil cas, la collectivité informe les propriétaires riverains de l'arrêt de son intervention par tout moyen approprié.

9-2 Fondement de l'intervention de la collectivité

L'intervention de la collectivité vise exclusivement la sauvegarde des intérêts généraux et collectifs.

Il n'est ni de sa compétence, ni de sa responsabilité, d'entreprendre des travaux relevant exclusivement de la prise en compte des seuls intérêts particuliers.

9-3 Information des propriétaires riverains

Préalablement à la réalisation des travaux d'entretien ou d'aménagement définis dans le présent arrêté, les propriétaires riverains sont informés de l'intervention de la collectivité au droit de leurs parcelles, par voie d'affichage en mairie.

L'information des propriétaires riverains est faite avec un préalable suffisant pour leur permettre de solliciter, s'ils le souhaitent, des informations complémentaires sur les travaux projetés.

Une copie du dossier et du présent arrêté sera fournie aux propriétaires riverains qui en feraient la demande, préalablement et pendant le déroulement de l'opération.

9-4 Accès aux parcelles

Pendant la durée des travaux, les propriétaires sont tenus de laisser passer sur leurs terrains, les fonctionnaires et agents chargés de la surveillance, les entrepreneurs et ouvriers, ainsi que les engins mécaniques strictement nécessaires à la réalisation des travaux, conformément à l'article L215-18 du code de l'environnement.

L'accès aux cours d'eau se fait autant que possible depuis les voies publiques et en longeant les berges dans une largeur de 6 m en suivant la rive des cours d'eau.

Dans le cas particulier où l'accès aux cours d'eau n'est pas possible de cette manière, la collectivité est habilitée à pénétrer sur les parcelles non-riveraines des cours d'eau, en respectant les arbres et les plantations existants, conformément à l'article 1 de la loi du 29 décembre 1892 relative aux dommages causés à la propriété privée par l'exécution de travaux publics. Elle assurera en tant que de besoin la dépose et la repose des clôtures.

En cas d'interventions d'urgence, les propriétaires riverains sont tenus de faciliter, par tous moyens appropriés, l'accès aux cours d'eau pour les interventions que la collectivité serait conduite à réaliser dans l'urgence, afin de préserver le libre écoulement des eaux lors d'événements particuliers tels que les crues.

ARTICLE 10 : conditions de suivi des aménagements

Le service en charge de la police de l'eau de la DDT de Haute-Savoie (ddt-see@haute-savoie.gouv.fr) et l'office français de la biodiversité (sd74@ofb.gouv.fr) sont avertis 8 jours avant le début des travaux et destinataires d'un compte-rendu des opérations réalisées dans un délai d'un mois suivant l'achèvement de la phase principale des travaux, lorsque ces opérations ont un caractère pluriannuel.

Si l'OFB l'estime nécessaire, le maître d'ouvrage devra faire procéder à ses frais à une pêche électrique de sauvegarde du peuplement piscicole.

Les comptes-rendus de chantier sont transmis au service chargé de la police de l'eau de la DDT74.

ARTICLE 11 : droit de pêche

En application de l'article L435-5 du code de l'environnement, le droit de pêche du propriétaire riverain pourra être exercé gratuitement, pour une durée de cinq ans, pour les sections de cours d'eau concernées par les travaux, par l'association agréée pour la pêche et la protection du milieu aquatique du Faucigny ou, à défaut, par la fédération départementale des associations agréées pour la pêche et la protection du milieu aquatique.

Pendant la période d'exercice gratuit du droit de pêche, le propriétaire conserve le droit d'exercer la pêche pour lui-même, son conjoint, ses ascendants et ses descendants.

ARTICLE 12 : conformité au dossier et modifications

Sauf prescriptions contraires définies dans le présent arrêté, les travaux suivent les modalités décrites dans le dossier de demande de déclaration d'intérêt général.

Pour toute modification notable apportée aux travaux, le bénéficiaire informe, avant leur réalisation, les services précités, avec les éléments d'appréciation proportionnés.

ARTICLE 13 : responsabilité du permissionnaire

Les prescriptions du présent arrêté, ainsi que la surveillance du service chargé de la police de l'eau, ne sauraient avoir pour effet de diminuer en quoi que ce soit la responsabilité du permissionnaire, qui demeure pleine et entière, notamment en ce qui concerne les dispositions techniques mises en œuvre pour réaliser les travaux.

ARTICLE 14 : déclaration d'accident ou d'incident

Tout incident ou accident intéressant les aménagements, de nature à porter atteinte à l'un des éléments énumérés à l'article L211-1 du code de l'environnement, doit être déclaré, conformément à l'article L211-5 du même code.

ARTICLE 15 : contrôle

A tout moment, le permissionnaire est tenu de donner accès sur le périmètre des travaux aux agents chargés de la police de l'eau.

ARTICLE 16 : droit des tiers

Les droits des tiers sont et demeurent expressément réservés. Il appartient au permissionnaire de se pourvoir, le cas échéant, auprès de qui de droit pour obtenir les autorisations nécessaires à l'établissement des aménagements situés hors de sa propriété.

ARTICLE 17 : caractère de la décision

Le présent arrêté sera considéré comme caduc si les opérations n'ont pas fait l'objet d'un commencement de réalisation substantiel dans un délai de 2 ans à compter de la date de notification du présent arrêté.

ARTICLE 18 : délais et voies de recours

Cette décision peut faire l'objet d'un recours contentieux devant le tribunal administratif de Grenoble :

- 1° par les tiers intéressés dans un délai de quatre mois à compter du premier jour de la publication ou de l'affichage de ces décisions ;
- 2° par les demandeurs ou exploitants, dans un délai de deux mois à compter de la date à laquelle la décision leur a été notifiée.

Elle peut également faire l'objet d'un recours gracieux ou hiérarchique dans le délai de deux mois. Ce recours administratif prolonge de deux mois les délais mentionnés aux 1° et 2°.

Il est également possible de saisir la juridiction administrative par le biais du portail "télérecours citoyens", accessible au public à l'adresse suivante : www.telerecours.fr

ARTICLE 19 : publication

Le présent arrêté fera l'objet d'un affichage pendant un délai d'un mois minimum dans les mairies d'ARÂCHES-LA-FRASSE et de MAGLAND. Il sera inséré au recueil des actes administratifs de la préfecture de la Haute-Savoie et publié sur le site internet des services de l'État.

Le dossier sera mis à la disposition du public pendant un mois minimum en mairies d'ARÂCHES-LA-FRASSE et de MAGLAND.

ARTICLE 20 : exécution

MM. le président du syndicat mixte d'aménagement de l'Arve et de ses affluents, le directeur départemental des territoires de Haute-Savoie, les maires d'ARÂCHES-LA-FRASSE et de MAGLAND, le chef du service départemental de l'office français de la biodiversité sont chargés, chacun en ce qui le concerne, de l'exécution du présent arrêté dont une copie sera transmise à la CLE du SAGE de l'Arve et à l'AAPPMA du Faucigny.

Pour le préfet et par délégation
Le directeur départemental des territoires

Pour le directeur départemental des territoires,
Le directeur adjoint

Raphaël GUILLET

Liste des annexes

- Annexe 1 : plan de localisation et périmètre hydrographique de l'opération
- Annexe 2 : plans parcellaires des interventions
- Annexe 3 : liste des parcelles et propriétaires concernés par l'opération couverte par la DIG

Annexe 1 de l'arrêté n° DDT-2021-0488 du 12 mars 2021
Plan de localisation et périmètre hydrographique de l'opération

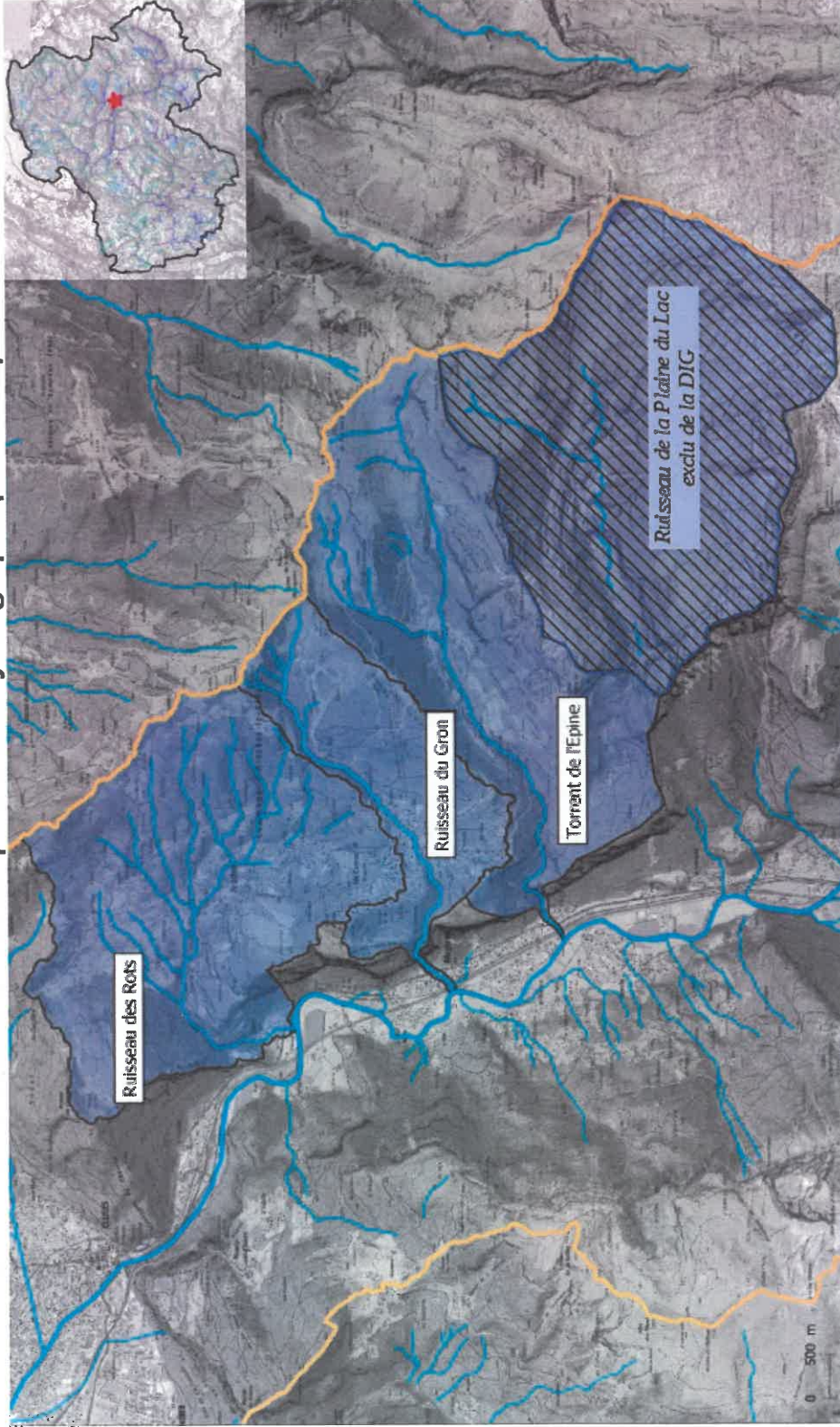

Plan de gestion des boisements
Arâches-la-Frasse et Magliand

Localisation des trois affluents de l'Arve concernés



SM3A, 3 / 3 / 2020

Cours d'eau

Bassin versant de l'Arve, du Bonnant au Giffre

Bassins versants secondaires

ARVE 4, rue de la République
9 10000

Annexe 2 de l'arrêté n° DDT-2021-0488 du 12 mars 2021
Plans parcellaires des interventions

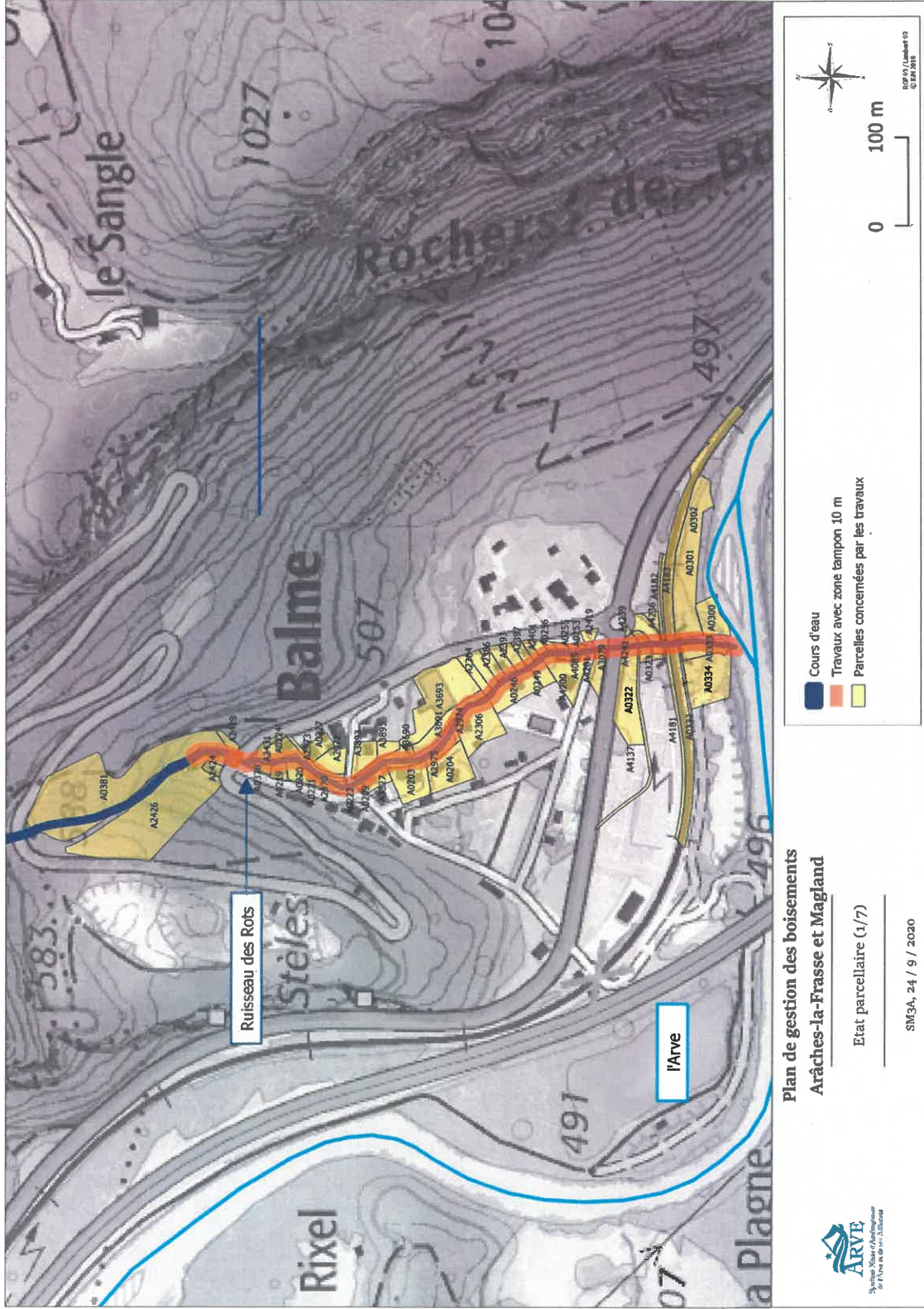

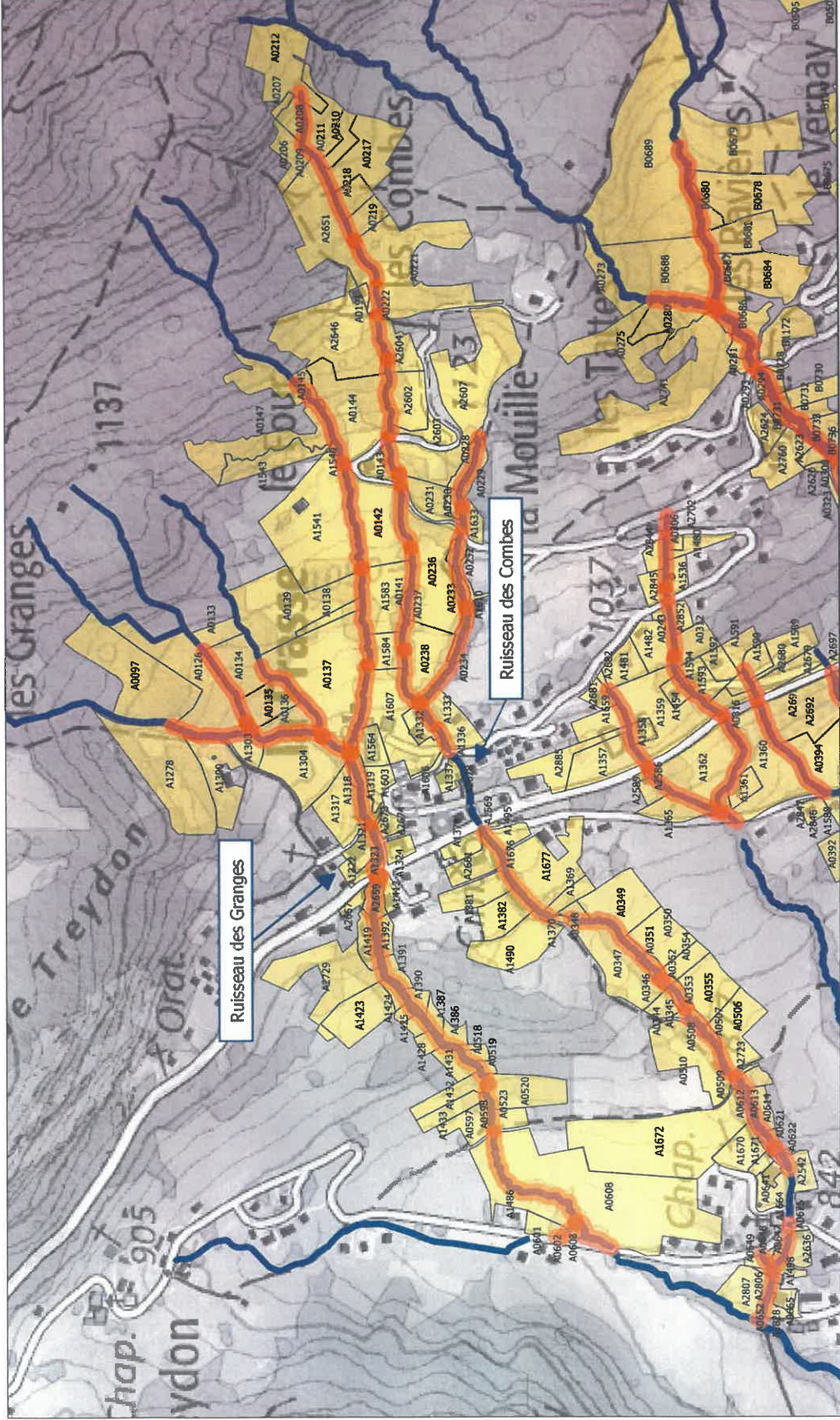





 Cours d'eau
 Zone tampon 10 m
 Parcelles concernées par les travaux

Plan de gestion des boissements
Arâches-la-Frasse et Magland

Etat parcellaire (2/7)

SM3A, 24 / 9 / 2020



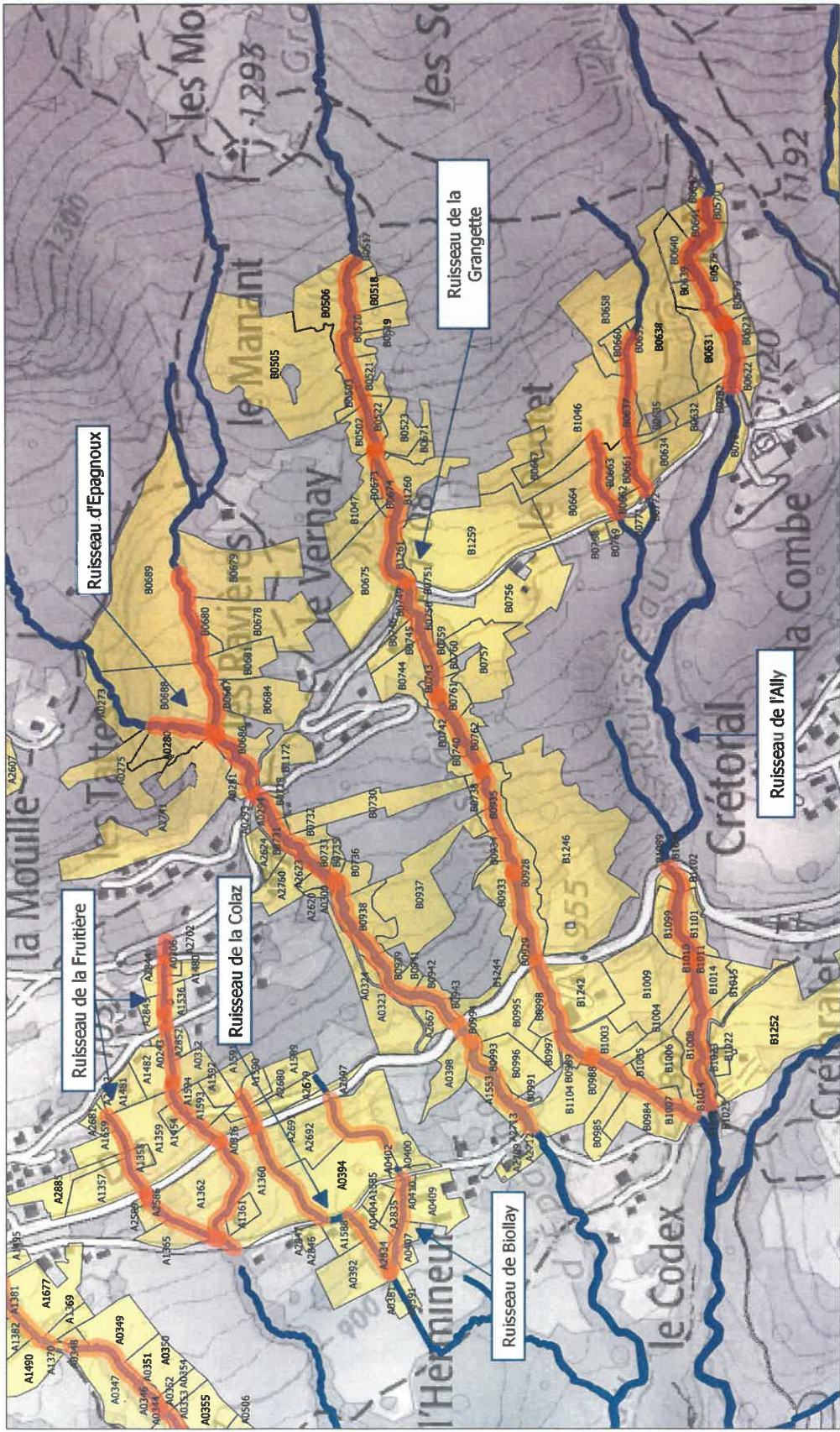

Plan de gestion des boisements
Arches-la-Frasse et Magland

Etat parcellaire (3/7)

SM3A, 24 / 9 / 2020

■ Cours d'eau
■ Travaux avec zone tampon 10 m
■ Parcelles concernées par les travaux

0 100 m

ARVE
 Société Mixte d'Aménagement
 11, Chemin de la Chapelle
 67000 SARTROUVILLE

page 09 / total 149
 09/04/2020

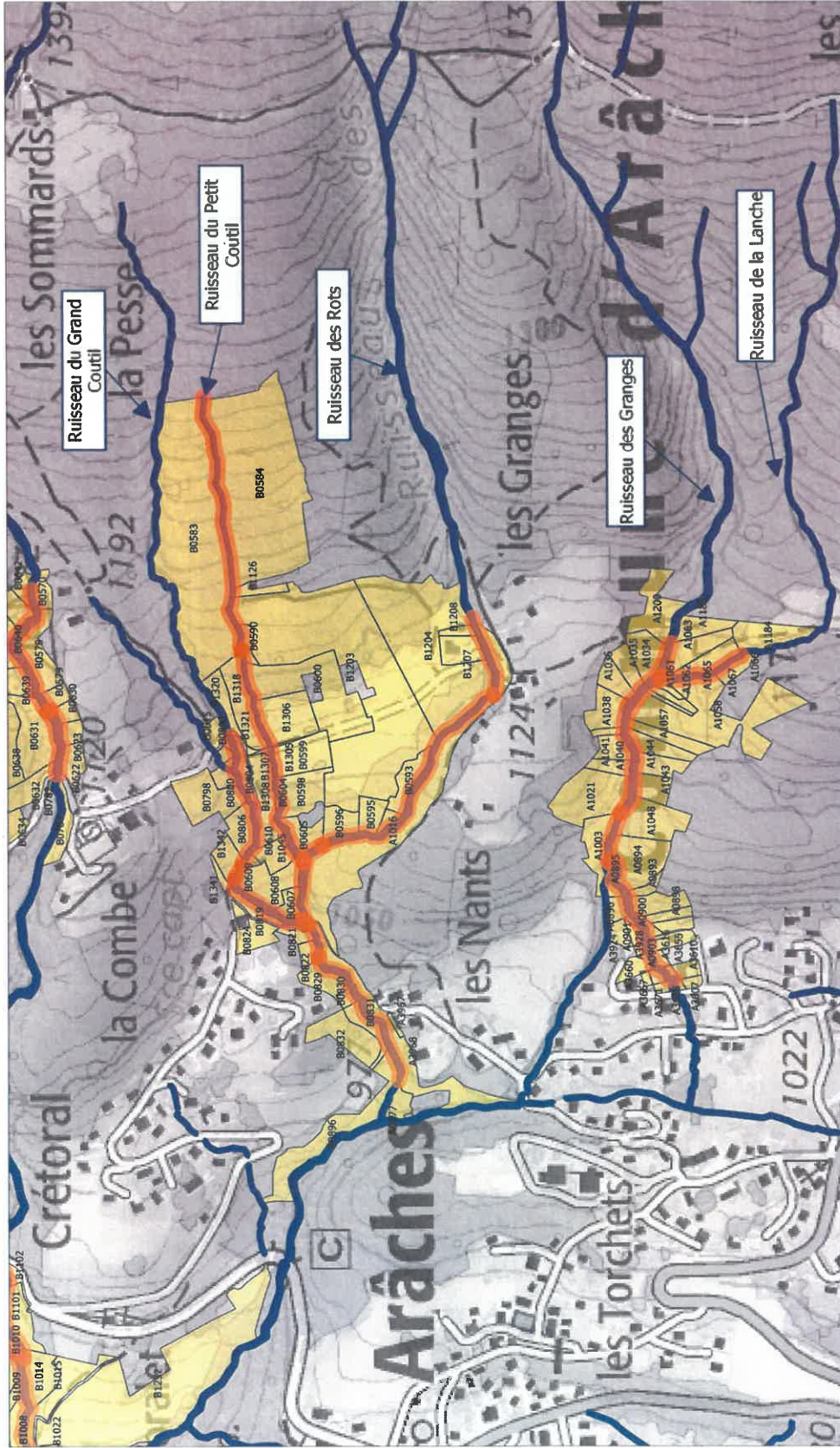

Plan de gestion des boisements
Arâches-la-Frasse et Magland

Etat parcellaire (4/7)

SM3A_24 / 9 / 2020







 Cours d'eau

 Travaux avec zone tampon 10 m

 Parcelles concernées par les travaux

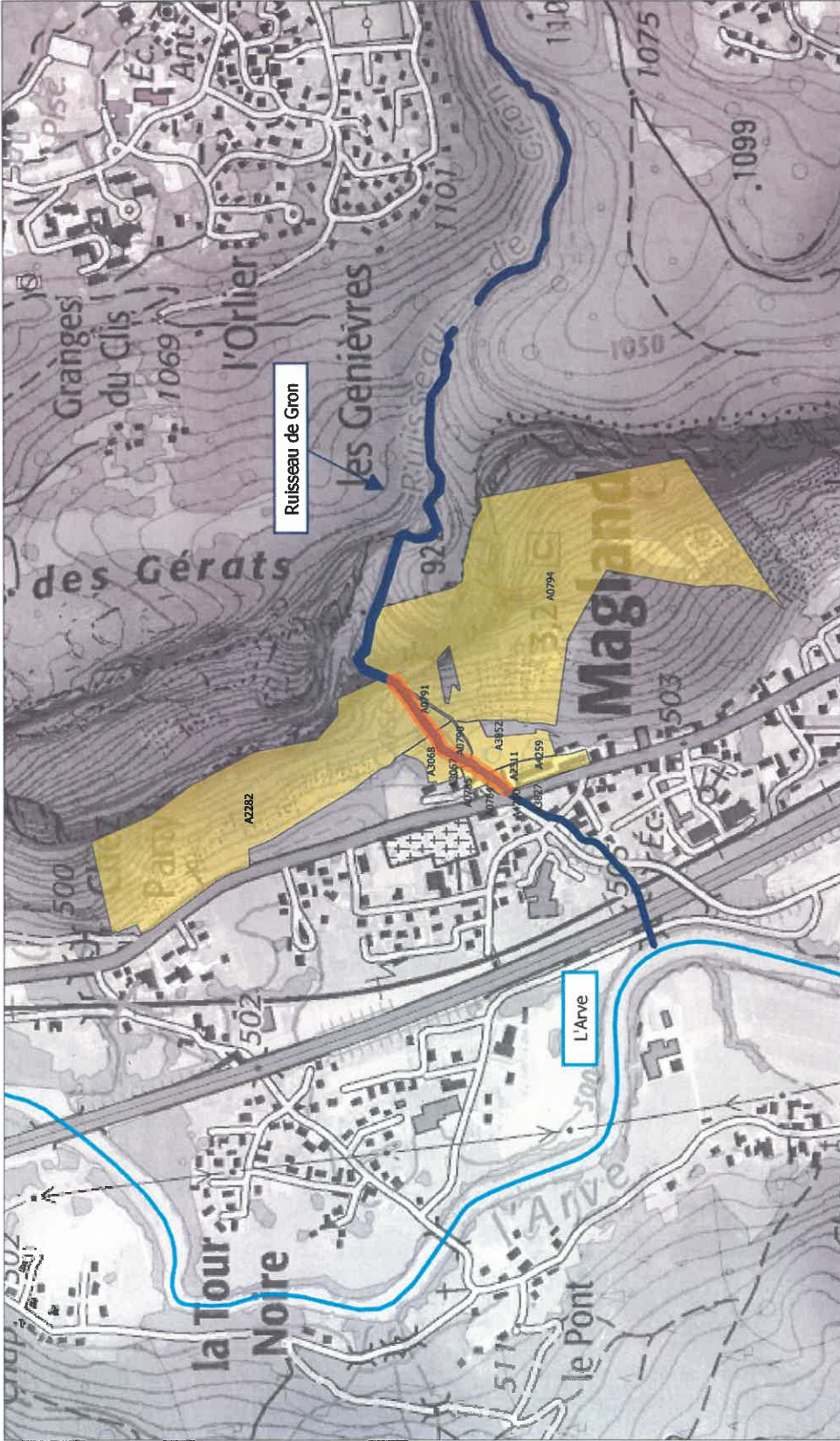

Plan de gestion des boisements
Arâches-la-Frasse et Magland

Etat parcellaire (6/7)

SM3A_24 / 9 / 2020







 Cours d'eau
 Travaux avec zone tampon 10 m
 Parcelles concernées par les travaux

88765_11_04_14_19
 © 2017/2018

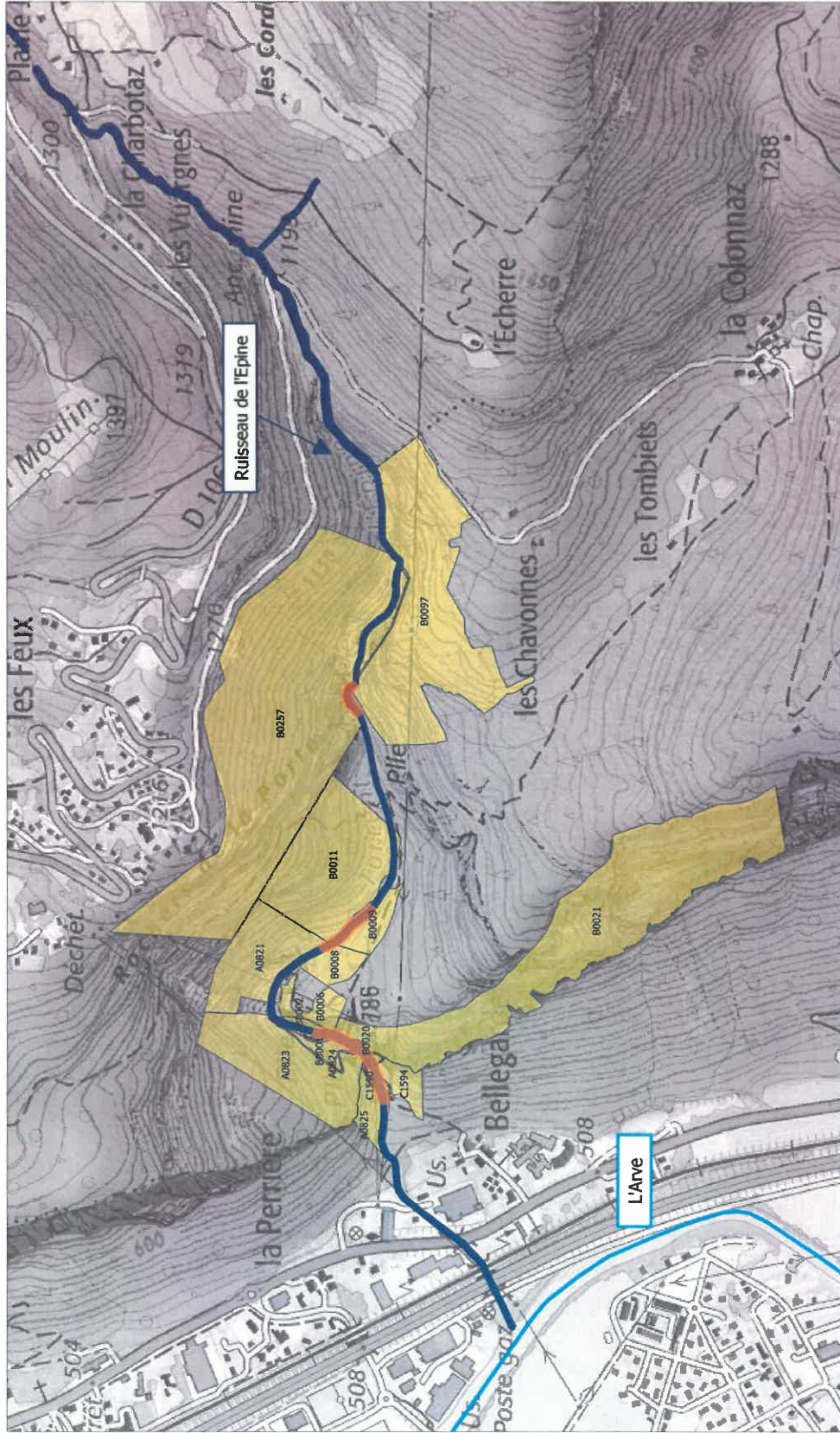

Plan de gestion des boisements
Arâches-la-Frasse et Magland

Etat parcellaire (7/7)

SM3A. 24 / 9 / 2020



■ Cours d'eau
■ Travaux avec zone tampon 10 m
■ Parcelles concernées par les travaux

0 100 m

08/07/2018 10:00:00

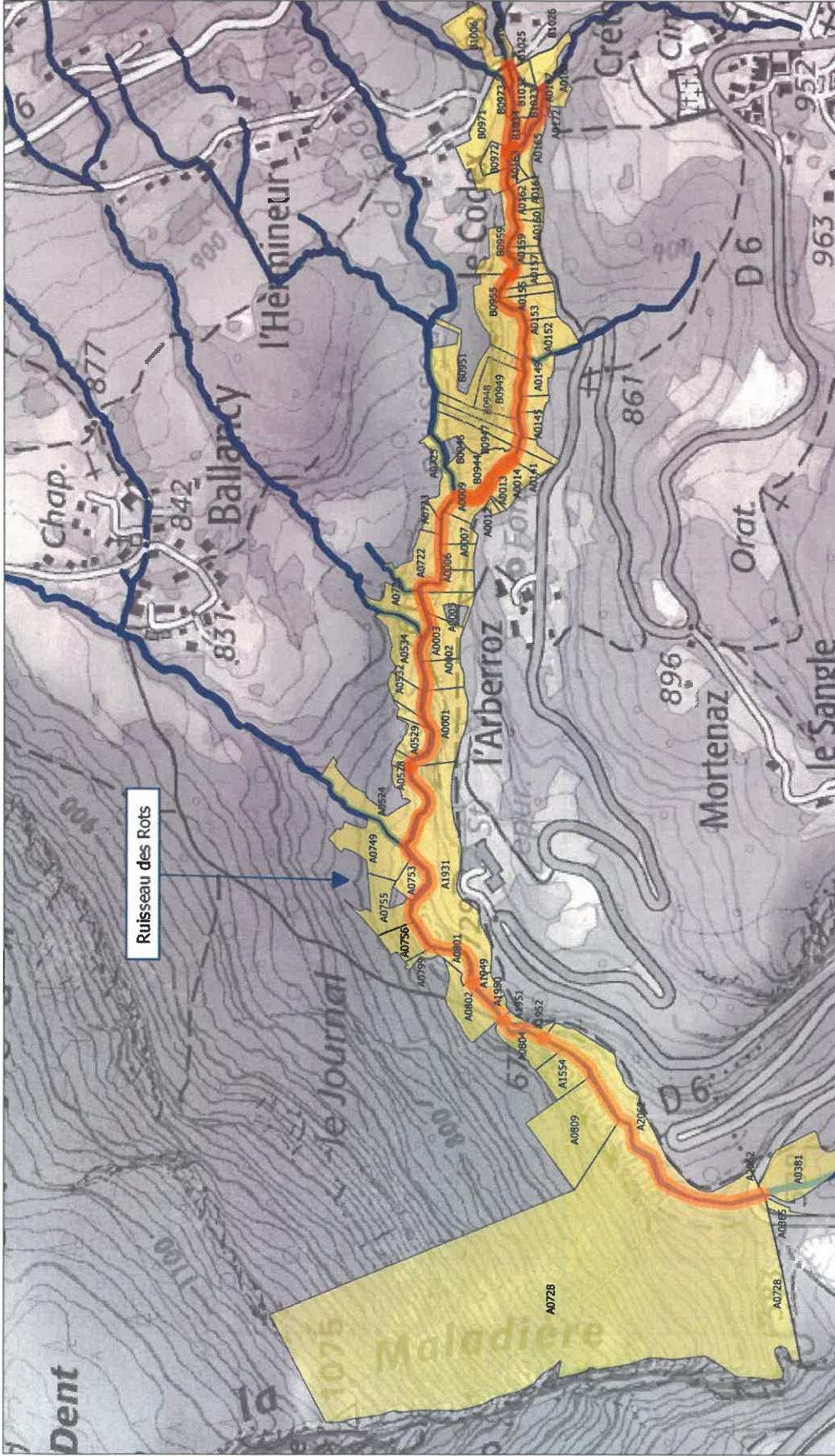

Plan de gestion des boisements
Arâches-la-Frasse et Magland

Etat parcellaire (8)

SM3A, 23 / 11 / 2020



Cours d'eau
 Travaux avec zone tampon 10 m
 Parcelles concernées par les travaux

0 100 m

GIP 09 / Lambert 93
© TERRA3D

Annexe 3 de l'arrêté n° DDT-2021-0488 du 12 mars 2021
Liste des parcelles et propriétaires concernés par l'opération couverte par la DIG

Commune	Surface	Contenance	Adresse parcelle	Urbain	Codt	Compte Communal	Propriétaire(s)	Adresse(s) propriétaire(s) et date(s) de naissance	Fiche	Priorité	Intensité	Accès
ARACHES LA FRASSE	1945	1951	BOIS DES FLATTIERES	Non	A0005	740014G00081	MB26N6 - M GRANDO/CONSTANTIN - Propriétaire	MB26N6 - 8 RUE DE LA POINTE PERCEE 74300 CLUSES- Né(e) le 29/10/1924 à 99 ITALIE(ARSIE)	13	P3	I3	Difficile
ARACHES LA FRASSE	994	984	BERION L EMILIERE	Non	A1949	740014G00084	MB26N9 - M GRANDO/LOUIS - Propriétaire	MB26N9 - 5 RUE DU CENTENAIRE 74300 CLUSES- Né(e) le 03/11/1935 à 99 ITALIE	13	P1	I1	Difficile
ARACHES LA FRASSE	600	600	LES ROTS	Non	B1035	740014C00131	MB2F75 - M COSTAFROLAZ/FRANCOIS LUCIEN - Propriétaire MB2F7Z - M COSTAFROLAZ/ALBERT EUGENE - Propriétaire	MB2F75 - 9 AV DES ALPES 74300 CLUSES MB2F7Z - HAM DE PEGY 74300 CLUSES	13	P3	I3	Difficile
ARACHES LA FRASSE	566	571	BOIS DES BILLONS	Non	A0157	740014C01430	MB2F76 - M COSTAFROLAZ/GEORGES MICHEL - Propriétaire MB5958 - MME COSTAFROLAZ/MICHELE GERMAINE GEORGETTE - Propriétaire	MB2F76 - 175 CHE LE BOIS DU FERRET 74300 ARACHES LA FRASSE- Né(e) le 12/08/1924 à 74 ARACHES MB5958 - 11 CHE DE MUSSILLON 74300 ARACHES LA FRASSE- Né(e) le 02/08/1954 à 74 CLUSES	13	P3	I3	Difficile
ARACHES LA FRASSE			LE CODEX	Non	B0972, B1026, B1030, B1032, B1054	740014C00131	MB2F7Z - M COSTAFROLAZ/ALBERT EUGENE - Propriétaire MB2F75 - M COSTAFROLAZ/FRANCOIS LUCIEN - Propriétaire	MB2F7Z - HAM DE PEGY 74300 CLUSES MB2F75 - 9 AV DES ALPES 74300 CLUSES	13	P3	I3	Difficile
ARACHES LA FRASSE	2080	2083	BOIS DES BILLONS	Non	A0149	740014C01031	MB26BD - M COTTERLAZ-CARRAT/ALBERT CHRISTIAN JOSEPH - Propriétaire	MB26BD - 2 CHE DE MUSSILLON 74300 ARACHES LA FRASSE- Né(e) le 25/01/1949 à 74 CLUSES	13	P3	I3	Difficile

ARACHES LA FRASSE	4365	4389 LE CHATELARD	Non	B0949	740014P00209	MB34B7 - MME PARVET/HELENE ROSALIE - Propriétaire MB4BZX - M PRALONG/LOUIS MARIE - Propriétaire	MB34B7 - 21 RTE DE LA TELECABINE 74300 ARACHES LA FRASSE- Né(e) le 22/03/1922 à 74 ARACHES LA FRASSE MB4BZX - 21 RTE DE LA TELECABINE 74300 ARACHES LA FRASSE- Né(e) le 08/08/1917 à 74 FRASSE	13	P3	13	Difficile
ARACHES LA FRASSE	-	LES ROTS	Non	A0160, A0162, A0166, A0172	740014P01076	MB3549 - MME PEPIN/PAULETTE MARIE EMILIE - Propriétaire MBSN55 - M PEPIN/MICHEL JEAN FRANCOIS - Propriétaire	MB3549 - 60AAV EMILE BIECKERT 06000 NICE- Né(e) le 25/06/1936 à 74 CLUSES MBSN55 - 93 CHE DES QUARTS 74300 CLUSES- Né(e) le 17/08/1940 à 74 CLUSES	13	P3	13	Difficile
ARACHES LA FRASSE	-	LES ROTS	Non	A0164, A0165, A1951, A1952	740014P00657	MB389C - MME PIOREZKA/ALINA - Propriétaire	MB389C - 2 RTE DU HAM DE L ARBERROZ 74300 ARACHES LA FRASSE- Né(e) le 12/06/1925 à 99 POLOGNE	13	P3	13	Difficile
ARACHES LA FRASSE	798	BOIS DES BILLONS	Non	A0156	740014P00365	MB39PP - MME PLANTAZ/FRANCOISE MADELEINE - Propriétaire	MB39PP - 3 RUE DE LA LIBERTE 74960 ANNECY- Né(e) le 22/10/1943 à 74 CLUSES	13	P3	13	Difficile
ARACHES LA FRASSE	443	BOIS DES BILLONS	Non	A0158	740014M00610	MB39PQ - MME MARTIN/GERMAINE ROSE - Propriétaire	MB39PQ - 135 RUE DE L EPINGUY 74300 CLUSES- Né(e) le 28/12/1942 à 74 BONNEVILLE	13	P3	13	Difficile
ARACHES LA FRASSE	2249	BOIS DES FLATTIERES	Non	A0002	740014M0073D	MB3BZC - MME MENOT/JEANNE HENRIETTE PHILIPPINE - Propriétaire	MB3BZC - 627 RTE DE LA ROQUE SUR PERNES 84800 L ISLE SUR LA SORGUE- Né(e) le 26/10/1931 à 74 BONNEVILLE	13	P3	13	Difficile
ARACHES LA FRASSE	3121	VERS LE PONT DES ROUTES	Non	A1554	740014M00257	MB352T - MME MIALON/CHANTAL ROSE EMIMA - Propriétaire MB352V - M MIALON/JEAN-PIERRE EMMANUEL Propriétaire	MB352T - 330 CHE DES SERRES 06510 GATTIERES- Né(e) le 18/02/1946 à 63 CLERMONT FERRAND MB352V - 24 AV THERMALE 03200 VICHY- Né(e) le 29/08/1940 à 63 ISSOIRE	13	P1	11	Difficile

ARACHES LA FRASSE	-	-	CHAMBU	Non	A0534, A0749, A0756	740014R00062	MB32XJ - M NAVILLOD/JOEL MEDARD - Propriétaire	MB32XJ - 1730 RTE DU HAM DE BALLANCY 74300 ARACHES LA FRASSE- Né(e) le 04/06/1954 à 74 CHAMONIX MONT BLANC	13	P3	13	Difficile
ARACHES LA FRASSE	895	885	BOIS DES BILLONS	Non	A0155	740014R000671	MB44CX - MME PASSY/FRANCOISE MARIE THERESE MICHELE - Propriétaire MB2F8C - MME COSTAFROLAZ/MARIE THERESE YVONNE - Propriétaire	MB44CX - 155 RUE DES MOINEAUX 74930 REIGNIER-ESERY- Né(e) le 28/06/1956 à 74 SCIONZIER MB2F8C - 67 RUE DE BAS VERNAZ 74240 GAILLARD- Né(e) le 04/03/1934 à 74 SCIONZIER	13	P3	13	Difficile
ARACHES LA FRASSE	-	-	VERS LE PONT DES ROUTES	Non	A0804, A0809	740014R01143	MB4HJG - M ROCH/MARTIAL LOUIS . Propriétaire	MB4HJG - 10 ALL DES ALBIZIAS 26110 NYONS- Né(e) le 10/02/1951 à 74 SALLANCHES	13	P1	11	Difficile
ARACHES LA FRASSE	1434	1459	BOIS DES FLATTERIES	Non	A0009	740014R00202	MB4KXF - M RUBIN/JEAN PIERRE GILLES - Propriétaire	MB4KXF - 260 RTE DE LA TELECABINE 74300 ARACHES LA FRASSE- Né(e) le 23/08/1950 à 74 SALLANCHES	13	P3	13	Difficile
ARACHES LA FRASSE	572	991	BOIS DES BILLONS	Non	A0154	740014R00676	MB5GKP - MME RUBIN/MADELEINE - Propriétaire	MB5GKP - 115 RTE DE FREVUARD 74300 ARACHES LA FRASSE- Né(e) le 22/03/1930 à 74 BONNEVILLE	13	P3	13	Difficile
ARACHES LA FRASSE	1756	1757	BOIS DES FLATTERIES	Non	A0008	740014C01468	MB5MT6 - MME COQUINOT/SUZANNE ODETTE - Propriétaire	MB5MT6 - BP 3054 74800 LA ROCHE SUR FORON CEDEX- Né(e) le 17/02/1921 à 69 LYON SEME	13	P3	13	Difficile
ARACHES LA FRASSE	1082	1089	VERS LE PONT DES ROUTES	Non	A0801	740014C00846	MB5RMH - MME CHEVROT/SUZANNE MARIA - Propriétaire	MB5RMH - 233 BD DE LA TETE DE MUSSEL 74300 CLUSES- Né(e) le 11/05/1937 à 74 CLUSES	13	P1	11	Difficile
ARACHES LA FRASSE	-	-	BOIS DES BILLONS	Non	A0159, B0944, B0951, B0959, B0971, B0973, B0974, B1005	740014R00911	MB68CP - M ROUX/STEPHANE CHRISTOPHE - Propriétaire MB4J8M - M ROUX/MARCO GIUSEPPE GRATO VINCENZO - Propriétaire	MB68CP - 2039 RTE DE SIXT 74340 SAMOENS- Né(e) le 06/08/1969 à 74 BONNEVILLE MB4J8M - 2041 RTE DE SIXT 74340 SAMOENS- Né(e) le 10/09/1951 à 99 ITALIE	13	P3	13	Difficile

ARACHES LA FRASSE	1823	2155	1823	LE CHATELARD	Non	A0167, A0168	740014H00291	MB7GWW - MME MOGEMIER/SANDRINE DENISE - Propriétaire MB6X69 - M HUSSON-CHARLET/ARNAUD RENE - Propriétaire	MB7GWW - SALVAGNY 74740 SIXT FER A CHEVAL - Né(e) le 23/04/1974 à 74 SAINT-JEOIRE MB6X69 - SALVAGNY 74740 SIXT FER A CHEVAL - Né(e) le 01/05/1967 à 74 BONNEVILLE	13	P3	13	Difficile
ARACHES LA FRASSE	-	-	-	BOIS DES FLATTIERES	Non	A0001, A0013, A0141, A0145	740014T00428	MB8B4C - M TRENDL/LUCIEN FRANCOIS EUGENE - Propriétaire	MB8B4C - 24 RUE DU CLOS DES VIGNES 77470 TRILPORT - Né(e) le 09/05/1947 à 74 CLUSES	13	P3	13	Difficile
ARACHES LA FRASSE	1823	2156	1823	LE CHATELARD	Non	B0947	740014A00519	MB8B4L - MME ALLAMAND/MARYSE ELISABETH - Propriétaire MB2LB6 - M ALLAMAND/DANIEL FRANCOIS - Propriétaire MB2L8L - M ALLAMAND/ANDRE EUGENE LEON - Propriétaire	MB8B4L - CONGALIC 29500 ERGUE GABERIC - Né(e) le 05/01/1954 à 74 CLUSES MB2LB6 - 2064 RTE DE FLAINE 74300 ARACHES LA FRASSE - Né(e) le 30/11/1951 à 74 CLUSES MB2L8L - 2 RTE DU HAM DE L ARBERROZ 74300 ARACHES LA FRASSE - Né(e) le 13/11/1946 à 74 CLUSES	13	P3	13	Difficile
ARACHES LA FRASSE	2155	2156	1823	BOIS DES BILLONS	Non	A0153	740014D00913	MB8GBL - MME DUCRUE/BEATRICE AGNES - Propriétaire	MB8GBL - 5 IMP ARTHUR RIMBAUD 73100 AIX LES BAINS - Né(e) le 04/09/1963 à 74 SCIONZIER	13	P3	13	Difficile
ARACHES LA FRASSE	651	644	1823	LES ROTS	Non	A0161	740014D00914	MB8GBQ - MME DUCRUE/ANINE-MARIE CHRISTIANE - Propriétaire	MB8GBQ - 67 CHE DE SERVETTE 74100 VETRAZ-MONTHOUX - Né(e) le 26/03/1958 à 74 SCIONZIER	13	P3	13	Difficile
ARACHES LA FRASSE	854	853	1823	BOIS DES BILLONS	Non	A0146	740014D00915	MB8GBS - MME DUCRUE/MARTINE DENISE - Propriétaire	MB8GBS - 23 RUE DES RECOLLETS 59190 HAZEROUCK - Né(e) le 23/04/1953 à 74 CLUSES	13	P3	13	Difficile

ARACHES LA FRASSE	3317	3328	BOIS DES BILLONS	Non	A0152	740014D001350	M BRZR4 - M DECRET/REGIS JEAN MICHEL - Propriétaire M BRZR2 - MME DECRET/ANDREE ELISA GERMAINE - Propriétaire M BRZR5 - M DECRET/GUY ARTHUR - Propriétaire	M BRZR4 - NANGY EST 74380 NANGY- Né(e) le 25/09/1957 à 74 CLUSES M BRZR2 - 480 RTE DE BONNEVILLE 74380 NANGY- Né(e) le 23/01/1956 à 74 CLUSES M BRZR5 - 870 RTE DE LA PETITE BALME 74330 SILLINGY- Né(e) le 11/04/1961 à 74 CLUSES	13	P3	13	Difficile
ARACHES LA FRASSE	903	905	BOIS DES BILLONS	Non	A0142	740014G000882	M BCJUZ - MME GRANDO/DENISE RAYMONDE - Propriétaire	M BCJUZ - 12 RTE DE MARLIVAZ 74140 DOUVAINE- Né(e) le 10/10/1941 à 74 CLUSES	13	P3	13	Difficile
ARACHES LA FRASSE	-	-	LE CHATELARD	Non	B0948, B0955	740014S00484	M BK4WV - M BUFFET/CHRISTOPHE LOUIS MICHEL - Nu-propriétaire (associé avec U) M BKXW7 - MME SIFFOINTE/GEORGETTE MARCELLE GABRIELLE - Usfruitier (associé avec N)	M BK4WV - 28AV CHARLES PONCET 74300 CLUSES- Né(e) le 19/09/1969 à 74 CLUSES M BKXW7 - 849 RTE DE L HERMINEUR 74300 ARACHES LA FRASSE- Né(e) le 20/08/1936 à 74 FRASSE	13	P3	13	Difficile
ARACHES LA FRASSE	470	464	VERS LE PONT DES ROUTES	Non	A0799, A0802, B0946	740014P00713	M BNXSL - M PONCET/BERNARD ANDRE - Propriétaire	M BNXSL - 6 RUE DU SALEVE 74100 AMBILLY- Né(e) le 14/08/1942 à 74 ANNECY	13	P1	13	Difficile
ARACHES LA FRASSE	3821	3842	LES TERREAUX	Non	A0722	740014C00509	M BRSPB - MME COUDURIER/MADELEINE YVONNE LOUISE - Propriétaire M B2GHS - MME COUDURIER/GINETTE FRANCOISE ANTOINETTE ELMIRA - Propriétaire M B2GKG - M COUDURIER/MAURICE FRANCOIS OCTAVE - Propriétaire	M BRSPB - 2 CHE DU CENTRE 74380 BONNE- Né(e) le 28/10/1946 à 74 FRASSE M B2GHS - 49 RUE DES RACETTES 1213 ONEX SUISSE- Né(e) le 23/06/1945 à 74 CLUSES M B2GKG - 1522 RTE DE LA BARLIETTE 74300 ARACHES LA FRASSE- Né(e) le 25/09/1949 à 74 FRASSE	13	P3	13	Difficile
ARACHES LA FRASSE	2886	2889	BOIS DES FLATTERIES	Non	A0003	740014C00172	M BZ944 - M CHATEL/BERNARD MARCEL DESIRE - Propriétaire	M BZ944 - 22 RUE ANDRE BRUN 74300 CLUSES- Né(e) le 25/09/1944 à 74 CLUSES	13	P3	13	Difficile

ARACHES LA FRASSE	1787	1813	CHAMBU	Non	A0529	740014A00179	MBZMFX - M ANTHOINE/EMILE MARIE MICHEL - Propriétaire	MBZMFX - 219 RUE DU MARCELLY 74440 TANINGES- Né(e) le 20/07/1949 à 74 CLUSES	13	P3	I3	Difficile
ARACHES LA FRASSE	-	-	LES POURARCHES	Non	B1024, B1025, B1028, B1029, B1031	740014A00180	MBZMH3 - M ANTHOINE/MARIE BERNARD - Propriétaire	MBZMH3 - 1000 RTE DE L HERMINEUR 74300 ARACHES LA FRASSE- Né(e) le 18/10/1954 à 74 LA FRASSE	13	P3	I3	Difficile
ARACHES LA FRASSE	-	-	CHAMBU	Non	A0524, A0531, A0721, A0723	740014B00692	MBZTDM - MME BERTHOD/MARIE-THERESE GERMAINE - Propriétaire	MBZTDM - 10 RUE DU MARECHAL LECLERC 74300 CLUSES- Né(e) le 08/08/1948 à 74 SALLANCHES	13	P3	I3	Difficile
ARACHES LA FRASSE	1817	1837	BOIS DES FLATTERES	Non	A0006	740014B00906	MBZWJD - MME BOCHY/ANNICK MARCELLE MARIE - Propriétaire	MBZWJD - 121 RUE DE L ANGLENNAZ 74970 MARIIGNIER- Né(e) le 30/01/1963 à 74 SCIONZIER	13	P3	I3	Difficile
ARACHES LA FRASSE	1693	1712	SOUS LES COTES DU JOURNAL	Non	A0753	740014I00929	MCBS45 - MME LAMOUILLE/KRYSTEL MARIE-MARCELLE - Propriétaire	MCBS45 - 74 CLOSDU GRAND PRE 74250 VIUZ-EN-SALLAZ- Né(e) le 28/08/1974 à 74 ANNEMASSE	13	P1	I1	Difficile
ARACHES LA FRASSE	3811	3842	SOUS LES COTES DU JOURNAL	Non	A0755	740014I00929	MCBS45 - MME LAMOUILLE/KRYSTEL MARIE-MARCELLE - Propriétaire	MCBS45 - 74 CLOSDU GRAND PRE 74250 VIUZ-EN-SALLAZ- Né(e) le 28/08/1974 à 74 ANNEMASSE	13	P1	I1	Difficile
ARACHES LA FRASSE	17768	17720	RACINES	Non	A1931	740014G00969	MCHC94 - M PLANTAZ/JACQUES ACHILLES - Propriétaire MB77VC - M BUZELIN/STEPHANE ALAIN - Propriétaire MBX4M8 - MME RUCHONNET/LUDIVINE - Nu-propriétaire (associé avec U) MBVP32 - M RUCHONNET/DAVID BERNARD - Nu-propriétaire (associé avec U) MB3ZMR - M/M	MCHC94 - 21 AV DU DOC JACQUES ARNAUD 74300 CLUSES- Né(e) le 12/01/1949 à 74 SCIONZIER MB77VC - 28 AV DE LA SARDAGNE 74300 CLUSES- Né(e) le 11/01/1975 à 74 CLUSES MBX4M8 - 5 AV DE THONES CLUSES MB3ZMR - Nu- 74000 ANNECY- Né(e) le 24/01/1976 à 74 SAINT-JULIEN-EN-GENE	13	P1	I1	Difficile

ARACHES LA FRASSE	2629	2638	BOIS DES FLATTIERES	Non	A0014	740014FD1377	MCKBHS - M POETTOZ/THIBAUT PAUL - Propriétaire	MCKBHS - 45 IMP DES ROUSSETTES 74890 BOIS-EN-CHABLAIS- Né(e) le 05/07/1994 à 74 ANNEMASSE	13	P3	13	Difficile
ARACHES LA FRASSE	1777	1755	BOIS DES FLATTIERES	Non	A0007, A0012, A1950	740014MD1737	MCPRDR - M MOGENIER/ERIC JEAN PIERRE CHRISTOPHE - Propriétaire MBOGNIER - MME MOGENIER/LAURENCE CHRISTINE LYDIE - Propriétaire	MCPRDR - 5 CLOSDE LA VIGNE 74950 SCIENZIER- Né(e) le 08/01/1999 à 74 CLUSES MBLAP - 26 RUE DU CARILLON 74300 THYEZ- Né(e) le 30/05/1967 à 74 SALLANCHES	13	P3	13	Difficile
ARACHES LA FRASSE	-	-	CHAMBU	Non	A0528, A0532	740014R01223	MCQ6TL - M RICHARD/EMMANUEL - Propriétaire MB4GMT - MME RICHARD/NICOLE HUGUETTE ANDREE - Propriétaire MB4GGX - M RICHARD/ANDRE JEAN MARIE - Propriétaire	MCQ6TL - 182 RUE DE LA CHARRIERE 38920 CROLLES- Né(e) le 20/02/1971 à 74 CLUSES MB4GMT - 326 AV DES ILES 74300 THYEZ- Né(e) le 13/05/1949 à 74 CLUSES MB4GGX - 1509 RTE DU HAM DE BALLANCY 74300 ARACHES LA FRASSE- Né(e) le 08/05/1942 à 74 CLUSES	13	P3	13	Difficile
ARACHES LA FRASSE	2007	2032	LES TERREAUX	Non	A0725	740014+00012	PBDDCM - COMMUNE D ARACHES - Propriétaire	PBDDCM - 64 RTE DE FREVIARD 74300 ARACHES LA FRASSE	13	P3	13	Difficile
ARACHES LA FRASSE	11579	11672	COMMUNAL DE BALME	Non	A2062	740014+00012	PBDDCM - COMMUNE D ARACHES - Propriétaire	PBDDCM - 64 RTE DE FREVIARD 74300 ARACHES LA FRASSE	13	P1	11	Difficile
ARACHES LA FRASSE	11579	11672	COMMUNAL DE BALME	Non	A2062	740014+00012	PBDDCM - COMMUNE D ARACHES - Propriétaire	PBDDCM - 64 RTE DE FREVIARD 74300 ARACHES LA FRASSE	13	P1	11	Difficile
MAGLAND	564	579	VERS LES SCIES	Non	A0365	740159+00008	PBDDZ - COMMUNE DE MAGLAND - Propriétaire	PBDDZ - 1021 RUE NATIONALE 74300 MAGLAND	13	P1	12	Difficile
MAGLAND	10168	10214	COMMUNAL DE BALME	Non	A0381	740159+00008	PBDDZ - COMMUNE DE MAGLAND - Propriétaire	PBDDZ - 1021 RUE NATIONALE 74300 MAGLAND	13	P1	12	Difficile
ARACHES LA FRASSE	173858	174601	SAINT JEAN	Non	A0728	740014+00085	PBDDF6 - COMMUNE DE SAINT SIGISMOND - Propriétaire	PBDDF6 - PL DE LA LYRE 74300 SAINT-SIGISMOND	13	P1	11	Difficile
ARACHES LA FRASSE	173858	174601	SAINT JEAN	Non	A0728	740014+00085	PBDDF6 - COMMUNE DE SAINT SIGISMOND - Propriétaire	PBDDF6 - PL DE LA LYRE 74300 SAINT-SIGISMOND	13	P1	11	Difficile
ARACHES LA FRASSE	560	565	LES ROTS	Non	A0163	740014+00126	PBFBNY - SOCIETE D'AMELIORATION FONCIER ET D'ETABLISSEMENT RURAL AUVER - Propriétaire	PBFBNY - 23 RUE JEAN BALDASSINI 69007 LYON	13	P3	13	Difficile

Commune	Surface (m²)	Contenance	Adresse parcelle	Urban	Code	Compte communal	Propriétaire(s)	Adresse(s) propriétaire(s) et date(s) de naissance	COD SEC	Fiche	Priorité	Intensité	Accès
Arâches-la-Frasse	10486	10529	SOUS LE CHABLE DES GRANGES	Non	A0097	740014801625	MB7BW4 - MME BERTHOD/CAROLINE EMILIE - Propriétaire MB7BW3 - MME BERTHOD/ANNETTE CAROLINE - Propriétaire MB7BW2 - M BERTHOD/FRANCK JEAN-CLAUDE - Propriétaire MBZTDC - M BERTHOD/JEAN-LOUIS ROGER - Propriétaire	MB7BW4 - 70 CHE DU ROCHER DE TREYDON 74300 ARACHES LA FRASSE- Né(e) le 25/08/1975 à 74 BONNEVILLE MB7BW3 - 40 RUE DE TOUL 75012 PARIS- Né(e) le 03/09/1973 à 74 BONNEVILLE MB7BW2 - 193 ALL CANTO GRIHET 04100 MANOSQUE- Né(e) le 26/11/1970 à 74 BONNEVILLE M	0A	4	P2	I2	Facile
Arâches-la-Frasse	8650	8662	SOUS LE CHABLE GRANGES SUD	Non	A0126	740014801580	MCCKNK - MME GOBE/MARTINE MARIE JOSEPHINE - Propriétaire MBZTDC - M BERTHOD/JEAN-LOUIS ROGER - Propriétaire	MCCKNK - 70 CHE DU ROCHER DE TREYDON 74300 ARACHES LA FRASSE- Né(e) le 31/05/1961 à 53 FOUGEROLLES DU PLESSIS MBZTDC - 70 CHE DU ROCHER DE TREYDON 74300 ARACHES LA FRASSE- Né(e) le 25/09/1969 à 74 BONNEVILLE	0A	4	P2	I2	Facile
Arâches-la-Frasse	1419	1419	SOUS LE CHABLE GRANGES SUD	Non	A0133	740014801580	MCCKNK - MME GOBE/MARTINE MARIE JOSEPHINE - Propriétaire MBZTDC - M BERTHOD/JEAN-LOUIS ROGER - Propriétaire	MCCKNK - 70 CHE DU ROCHER DE TREYDON 74300 ARACHES LA FRASSE- Né(e) le 31/05/1961 à 53 FOUGEROLLES DU PLESSIS MBZTDC - 70 CHE DU ROCHER DE TREYDON 74300 ARACHES LA FRASSE- Né(e) le 25/09/1969 à 74 BONNEVILLE	0A	4	P2	I2	Facile
Arâches-la-Frasse	3697	3692	SOUS LE CHABLE GRANGES SUD	Non	A0134	740014801580	MCCKNK - MME GOBE/MARTINE MARIE JOSEPHINE - Propriétaire MBZTDC - M BERTHOD/JEAN-LOUIS ROGER - Propriétaire	MCCKNK - 70 CHE DU ROCHER DE TREYDON 74300 ARACHES LA FRASSE- Né(e) le 31/05/1961 à 53 FOUGEROLLES DU PLESSIS MBZTDC - 70 CHE DU ROCHER DE TREYDON 74300 ARACHES LA FRASSE- Né(e) le 25/09/1969 à 74 BONNEVILLE	0A	4	P2	I2	Facile
Arâches-la-Frasse	2886	2897	SOUS LE CHABLE GRANGES SUD	Non	A0135	740014801580	MCCKNK - MME GOBE/MARTINE MARIE JOSEPHINE - Propriétaire MBZTDC - M BERTHOD/JEAN-LOUIS ROGER - Propriétaire	MCCKNK - 70 CHE DU ROCHER DE TREYDON 74300 ARACHES LA FRASSE- Né(e) le 31/05/1961 à 53 FOUGEROLLES DU PLESSIS MBZTDC - 70 CHE DU ROCHER DE TREYDON 74300 ARACHES LA FRASSE- Né(e) le 25/09/1969 à 74 BONNEVILLE	0A	4	P2	I2	Facile
Arâches-la-Frasse	2125	2148	SOUS LE CHABLE GRANGES SUD	Non	A0136	740014801625	MCBIL4 - MME CARTIER/CHRISTINE ANDREE - Propriétaire MCB68 - MME CARTIER/SYLVE ERMENTINE - Propriétaire MB9Z77 - M CARTIER/PHILIPPE GILBERT - Propriétaire MCBIL5 - MME CARTIER/MARIE-PIERRE JEANINE DANIELLE - Propriétaire	MCBIL4 - 464 RTE DES CHAMPS 74300 ARACHES LA FRASSE- Né(e) le 15/09/1965 à 74 CLUSES MCB68 - 586 RTE DE FLAINE 74300 ARACHES LA FRASSE- Né(e) le 12/12/1967 à 74 CLUSES MB9Z77 - 460 RUE DU COIN 74970 MARIGNIER- Né(e) le 27/09/1966 à 74 CLUSES MCBIL5 - 42	0A	4	P2	I2	Facile
Arâches-la-Frasse	947	953	LE FOUR	Non	A0137	740014801295	MB4F6M - M REYDET/FRANCOIS ADOLPHE -	MB4F6M - 63 RTE DE L.HERMINEUR 74300	0A	4	P2	I2	Facile

Commune	Surface (m²)	Contenance	Adresse parcelle	Urban	Code	Compte communal	Propriétaire(s)	Adresse(s) propriétaire(s) et date(s) de naissance	COD SEC	Fiche	Priorité	Intensité	Accès
Frasse					8	0152	Propriétaire	ARACHES LA FRASSE- Né(e) le 18/06/1942 à 74 CLUSES					
Arâches-la-Frasse	9731	9764	LE FOUR	Non	A013 9	740014R0 1006	MCB6LL - M REYNOUD/SYLVAIN JEAN - Propriétaire	MCB6LL - LES CHOSEAUX 74230 MANIGOD- Né(e) le 03/01/1975 à 74 ANNECY	0A	4	P2	I2	Facile
Arâches-la-Frasse	287	285	LE FOUR	Non	A014 1	740014R0 0152	MB4F6M - M REYDEY/FRANCOIS ADOLPHE - Propriétaire	MB4F6M - 63 RTE DE L HERMINEUR 74300 ARACHES LA FRASSE- Né(e) le 18/06/1942 à 74 CLUSES	0A	3	P2	I2	Facile
Arâches-la-Frasse	6523	6518	LE FOUR	Non	A014 2	740014M 01615	MB4KLG - M RUBIN/ROLAND PAUL GEORGES - Nu-propriétaire (associé avec U) MB3N3Q - MME MANIGLIER/MARIE JOSEPHE - Usufruitier (associé avec N)	MB4KLG - 1462 RTE D ARACHES 74300 SAINT-SIGISMOND- Né(e) le 02/10/1958 à 74 CLUSES MB3N3Q - 3ARUE MAL DE LATTRE DE TASSIGNY 74300 CLUSES- Né(e) le 18/03/1933 à 74 LA FRASSE	0A	4	P2	I2	Facile
Arâches-la-Frasse	1332	1333	395 CHE DU FOUR	Non	A014 3	740014M 01616	MB8Z36 - MME RUBIN/PASCALE ANNE BERNADETTE - Nu-propriétaire (associé avec U) MB3N3Q - MME MANIGLIER/MARIE JOSEPHE - Usufruitier (associé avec N)	MB8Z36 - 3 RUE CARNOT 74300 CLUSES- Né(e) le 13/04/1966 à 74 CLUSES MB3N3Q - 3ARUE MAL DE LATTRE DE TASSIGNY 74300 CLUSES- Né(e) le 18/03/1933 à 74 LA FRASSE	0A	3	P2	I2	Facile
Arâches-la-Frasse	8101	8119	LE FOUR	Non	A014 4	740014M 01615	MB4KLG - M RUBIN/ROLAND PAUL GEORGES - Nu-propriétaire (associé avec U) MB3N3Q - MME MANIGLIER/MARIE JOSEPHE - Usufruitier (associé avec N)	MB4KLG - 1462 RTE D ARACHES 74300 SAINT-SIGISMOND- Né(e) le 02/10/1958 à 74 CLUSES MB3N3Q - 3ARUE MAL DE LATTRE DE TASSIGNY 74300 CLUSES- Né(e) le 18/03/1933 à 74 LA FRASSE	0A	4	P2	I2	Facile
Arâches-la-Frasse	712	714	LE FOUR	Non	A014 5	740014M 01615	MB4KLG - M RUBIN/ROLAND PAUL GEORGES - Nu-propriétaire (associé avec U) MB3N3Q - MME MANIGLIER/MARIE JOSEPHE - Usufruitier (associé avec N)	MB4KLG - 1462 RTE D ARACHES 74300 SAINT-SIGISMOND- Né(e) le 02/10/1958 à 74 CLUSES MB3N3Q - 3ARUE MAL DE LATTRE DE TASSIGNY 74300 CLUSES- Né(e) le 18/03/1933 à 74 LA FRASSE	0A	4	P2	I2	Facile
Arâches-la-Frasse	8513	8541	LE FOUR	Non	A014 7	740014P0 0900	MB36W7 - M PERRET/GERARD PIERRE LOUIS - Propriétaire	MB36W7 - 365 RTE DU HAM LES GENIEVRES 74300 ARACHES LA FRASSE- Né(e) le 08/03/1950 à 74 SALLANCHES	0A	4	P2	I2	Facile
Arâches-la-Frasse	251	247	LES COMBES NORD	Non	A019 1	740014D0 1226	MCCLGL - MME REYNAUD/BRIGITTE FRANCOISE - Propriétaire MB2MXD - M DESALIMAND/DANIEL GUY MARIE - Propriétaire	MCCLGL - 645 RTE DE LA FORNASSE 74800 CORNIER- Né(e) le 28/09/1961 à 74 ROCHE-SUR-FORN MB2MXD - 645 RTE DE LA FORNASSE 74800 CORNIER- Né(e) le 18/10/1958 à 74 BONNEVILLE	0A	3	P2	I2	Facile
Magland	1588	1568	494 RUE DES GROTTES DE BALME	Non	A020 3	740159*0 0068	PBD7XL - COP DI PAOLO - Propriétaire	PBD7XL - 1 RUE EDOUARD HERRIOT 74300 CLUSES	0A	12	P2	I2	Facile
Magland	1940	1964	490 RUE DES GROTTES DE BALME	Non	A020 4	740159A0 0198	MB6VSI - MME BAZIN/MARIE LOUISE - Propriétaire MBZMWR - M APPERTET/AUGUSTE FRANCOIS MARCEL - Propriétaire	MB6VSI - 488 RUE DES GROTTES DE BALME 74300 MAGLAND- Né(e) le 27/09/1938 à 74 ANNECY MBZMWR - 488 RUE DES GROTTES DE BALME 74300 MAGLAND- Né(e) le 25/06/1927 à 74	0A	12	P2	I2	Facile

Commune	Surface (m ²)	Contenance	Adresse parcelle	Urban	Code	Compte communal	Propriétaire(s)	Adresse(s) propriétaire(s) et date(s) de naissance	COD SEC	Fiche	Priorité	Intensité	Accès
Arâches-la-Frasse	2012	2023	LES COMBES NORD	Non	A0206	740014G00656	MB266B - MME GREFFOZ/MARIE FRANCE NATHALIE - Propriétaire	MB266B - 104 RTE DES NANTS 74300 ARACHES LA FRASSE- Né(e) le 15/04/1949 à 74 CLUSES	0A	3	P2	I2	Facile
Arâches-la-Frasse	327	328	LA MOUILLE NORD	Non	A0207	740014F00313	MB2WZ3 - M FONGEALLAZ/CLAUDE PHILIPPE - Propriétaire	MB2WZ3 - LA JOUX 74300 SAINT-SIGISMOND- Né(e) le 14/12/1919 à 74 MONT-SAXONNEX	0A	3	P2	I2	Facile
Arâches-la-Frasse	1219	1233	LA MOUILLE NORD	Non	A0208	740014F00313	MB2WZ3 - M FONGEALLAZ/CLAUDE PHILIPPE - Propriétaire	MB2WZ3 - LA JOUX 74300 SAINT-SIGISMOND- Né(e) le 14/12/1919 à 74 MONT-SAXONNEX	0A	3	P2	I2	Facile
Arâches-la-Frasse	15	10	LA MOUILLE NORD	Non	A0209	740014G00656	MB266B - MME GREFFOZ/MARIE FRANCE NATHALIE - Propriétaire	MB266B - 104 RTE DES NANTS 74300 ARACHES LA FRASSE- Né(e) le 15/04/1949 à 74 CLUSES	0A	3	P2	I2	Facile
Magland	102	106	519 RUE DES GROTTES DE BALME	Non	A0209	740159P00631	MB37LG - M PERROLLAZ/THIERRY JACQUES MICHEL - Propriétaire	MB37LG - 496 RUE DES GROTTES DE BALME 74300 MAGLAND- Né(e) le 07/04/1962 à 74 SCIONZIER	0A	12	P2	I2	Facile
Arâches-la-Frasse	1321	1310	LA MOUILLE NORD	Non	A0210	740014P00988	MB65MN - M PERILLAT/ROBIN - Propriétaire MB65MM - M PERILLAT/GEOFFREY - Propriétaire MB368S - M PERILLAT/ERIC - Propriétaire	MB65MN - 15 RUE EMMANUEL CRETET 74130 VOUGY- Né(e) le 11/08/1983 à 74 BONNEVILLE MB65MM - 3 RUE DU KIOSQUE 74960 ANNECY- Né(e) le 14/02/1981 à 74 BONNEVILLE MB368S - 3 CHE DU COLOMBIER 39800 COLONNE- Né(e) le 01/12/1955 à 74 BONNEVILLE	0A	3	P2	I2	Facile
Magland	557	542	519 RUE DES GROTTES DE BALME	Non	A0210	740159A00232	MCB05N - M APPERTET/STEPHANE - Propriétaire	MCB05N - 519 RUE DES GROTTES DE BALME 74300 MAGLAND- Né(e) le 05/03/1970 à 74 CLUSES	0A	12	P2	I2	Facile
Arâches-la-Frasse	3010	3027	LA MOUILLE NORD	Non	A0211	740014D01226	MCCLGL - MME REYNAUD/BRIGITTE FRANCOISE - Propriétaire MB2MXD - M DESALMAND/DANIEL GUY MARIE - Propriétaire	MCCLGL - 645 RTE DE LA FORNASSE 74800 CORNIER- Né(e) le 28/09/1961 à 74 ROCHE-SUR-FORON MB2MXD - 645 RTE DE LA FORNASSE 74800 CORNIER- Né(e) le 18/10/1958 à 74 BONNEVILLE	0A	3	P2	I2	Facile
Arâches-la-Frasse	6531	6540	LA MOUILLE NORD	Non	A0212	740014P00988	MB65MN - M PERILLAT/ROBIN - Propriétaire MB65MM - M PERILLAT/GEOFFREY - Propriétaire MB368S - M PERILLAT/ERIC - Propriétaire	MB65MN - 15 RUE EMMANUEL CRETET 74130 VOUGY- Né(e) le 11/08/1983 à 74 BONNEVILLE MB65MM - 3 RUE DU KIOSQUE 74960 ANNECY- Né(e) le 14/02/1981 à 74 BONNEVILLE MB368S - 3 CHE DU COLOMBIER 39800 COLONNE- Né(e) le 01/12/1955 à 74 BONNEVILLE	0A	3	P2	I2	Facile
Arâches-la-Frasse	5292	5292	LA MOUILLE NORD	Non	A0217	740014R00805	MB62JR - M ROCH/DAMIEN MICHEL - Propriétaire	MB62JR - LA MOUILLE NORD 74300 ARACHES LA FRASSE- Né(e) le 11/06/1973 à 74 BONNEVILLE	0A	3	P2	I2	Facile
Arâches-la-Frasse	1490	1491	LA	Non	A0211	740014P0	MB65MN - M PERILLAT/ROBIN - Propriétaire	MB65MN - 15 RUE EMMANUEL CRETET 74130	0A	3	P2	I2	Facile

Commune	Surface (m²)	Contenance	Adresse parcelle	Urban	Code	Compte communal	Propriétaire(s)	Adresse(s) propriétaire(s) et date(s) de naissance	COD SEC	Fiche	Priorité	Intensité	Accès
Frasse			MOUILLE NORD	8	0988	MB65MM - M PERILLAT/GEOFFREY - Propriétaire MB36BS - M PERILLAT/ERIC - Propriétaire	VOUGY- Né(e) le 11/08/1983 à 74 BONNEVILLE MB65MM - 3 RUE DU KIOSQUE 74960 ANNECY- Né(e) le 14/02/1981 à 74 BONNEVILLE MB36BS - 3 CHE DU COLOMBIER 39800 COLONNE- Né(e) le 01/12/1955 à 74 BONNEVILLE						
Arâches-la- Frasse	1496	1485	MOUILLE NORD	Non	A021 9	740014G0 0656	MB266B - MME GREFFOZ/MARIE FRANCE NATHALIE - Propriétaire	MB266B - 104 RTE DES NANTS 74300 ARACHES LA FRASSE- Né(e) le 15/04/1949 à 74 CLUSES	0A	3	P2	I2	Facile
Magland	383	387	620 RUE DES GROTTES DE BALME	Non	A021 9	740159G0 0103	MBZ8NF - MME CHALLAMEL/ANNE MARIE THERESE - Propriétaire MB23MD - M GAY/MARCEL PIERRE - Propriétaire	MBZ8NF - 620 RUE DES GROTTES DE BALME 74300 MAGLAND- Né(e) le 11/12/1944 à 74 SALLANCHES MB23MD - 620 RUE DES GROTTES DE BALME 74300 MAGLAND- Né(e) le 15/03/1942 à 74 MAGLAND	0A	12	P2	I2	Facile
Magland	381	392	BALME	Non	A022 0	740159G0 0103	MBZ8NF - MME CHALLAMEL/ANNE MARIE THERESE - Propriétaire MB23MD - M GAY/MARCEL PIERRE - Propriétaire	MBZ8NF - 620 RUE DES GROTTES DE BALME 74300 MAGLAND- Né(e) le 11/12/1944 à 74 SALLANCHES MB23MD - 620 RUE DES GROTTES DE BALME 74300 MAGLAND- Né(e) le 15/03/1942 à 74 MAGLAND	0A	12	P2	I2	Facile
Arâches-la- Frasse	10954	10982	LES COMBES SUD	Non	A022 1	740014D0 1226	MCCLGL - MME REYNAUD/BRIGITTE FRANCOISE - Propriétaire MB2MXD - M DESALMAND/DANIEL GUY MARIE - Propriétaire	MCCLGL - 645 RTE DE LA FORNASSE 74800 CORNIER- Né(e) le 28/09/1961 à 74 ROCHE-SUR- FORON MB2MXD - 645 RTE DE LA FORNASSE 74800 CORNIER- Né(e) le 18/10/1958 à 74 BONNEVILLE	0A	3	P2	I2	Facile
Magland	476	519	570 RUE DES GROTTES DE BALME	Non	A022 1	740159G0 0103	MBZ8NF - MME CHALLAMEL/ANNE MARIE THERESE - Propriétaire MB23MD - M GAY/MARCEL PIERRE - Propriétaire	MBZ8NF - 620 RUE DES GROTTES DE BALME 74300 MAGLAND- Né(e) le 11/12/1944 à 74 SALLANCHES MB23MD - 620 RUE DES GROTTES DE BALME 74300 MAGLAND- Né(e) le 15/03/1942 à 74 MAGLAND	0A	12	P2	I2	Facile
Arâches-la- Frasse	34	31	LES COMBES SUD	Non	A022 2	740014D0 1226	MCCLGL - MME REYNAUD/BRIGITTE FRANCOISE - Propriétaire MB2MXD - M DESALMAND/DANIEL GUY MARIE - Propriétaire	MCCLGL - 645 RTE DE LA FORNASSE 74800 CORNIER- Né(e) le 28/09/1961 à 74 ROCHE-SUR- FORON MB2MXD - 645 RTE DE LA FORNASSE 74800 CORNIER- Né(e) le 18/10/1958 à 74 BONNEVILLE	0A	3	P2	I2	Facile
Magland	44	35	BALME	Non	A022 2	740159+0 0008	PBDDZ - COMMUNE DE MAGLAND - Propriétaire	PBDDZ - 1021 RUE NATIONALE 74300 MAGLAND	0A	12	P2	I2	Facile
Magland	654	682	BALME	Non	A022 4	740159R0 0224	MB9NTL - MME PERRIN/SABINE VERONIQUE CHRISTINE - Propriétaire MB9NTK - M ROBIN/LAURENT ROGER JACQUES - Propriétaire	MB9NTL - 359 RTE DE FLAINE 74300 MAGLAND- Né(e) le 09/01/1973 à 74 MEGEVE MB9NTK - 359 RTE DE FLAINE 74300 MAGLAND- Né(e) le 03/11/1972 à 94 MAISONS ALFORT	0A	12	P2	I2	Facile
Magland	597	605	359 RTE DE FLAINE	Non	A022 7	740159R0 0224	MB9NTL - MME PERRIN/SABINE VERONIQUE CHRISTINE - Propriétaire MB9NTK - M ROBIN/LAURENT ROGER JACQUES - Propriétaire	MB9NTL - 359 RTE DE FLAINE 74300 MAGLAND- Né(e) le 09/01/1973 à 74 MEGEVE MB9NTK - 359 RTE DE FLAINE 74300 MAGLAND- Né(e) le	0A	12	P2	I2	Facile

Commune	Surface (m²)	Contenance	Adresse parcelle	Urban	Code	Compte communal	Propriétaire(s)	Adresse(s) propriétaire(s) et date(s) de naissance	COD SEC	Fiche	Priorité	Intensité	Accès
Arâches-la-Frasse	1014	1006	LES COMBES SUD	Non	A0228	740014M00170	Propriétaire MB3N3B - M MANIGLIER/JEAN MARIE PAUL - Propriétaire	03/11/1972 à 94 MAISONS ALFORT MB3N3B - 288 RTE DE L EGLISE 74930 PERS-JUSSY-Né(e) le 08/04/1934 à 74 FRASSE MB4F6T - 131 RTE DE L HERMINEUR 74300 ARACHES LA FRASSE- Né(e) le 06/10/1946 à 74 CLUSES MB4F66 - 1325 AV DES TROIS COLS 74200 ALLINGES- Né(e) le 02/01/1945 à 74 CLUSES MB4F6M - 63 RTE DE L HERMINEUR 74300 ARACHES LA FRASSE- Né(e) le 18/06/1942 à 74 CLU	0A	3	P2	I2	Facile
Arâches-la-Frasse	902	906	LES COMBES SUD	Non	A0229	740014R00348	MB4F6T - MME REYDET/JULIETTE MARIE LOUISE - Propriétaire MB4F66 - MME REYDET/ ODILE MARIE LEONE - Propriétaire MB4F6M - M REYDET/FRANCOIS ADOLPHE - Propriétaire	MB4F6T - 131 RTE DE L HERMINEUR 74300 ARACHES LA FRASSE- Né(e) le 06/10/1946 à 74 CLUSES MB4F66 - 1325 AV DES TROIS COLS 74200 ALLINGES- Né(e) le 02/01/1945 à 74 CLUSES MB4F6M - 63 RTE DE L HERMINEUR 74300 ARACHES LA FRASSE- Né(e) le 18/06/1942 à 74 CLU	0A	3	P2	I2	Facile
Arâches-la-Frasse	558	561	SUR LE TUF	Non	A0230	740014R00348	MB4F6T - MME REYDET/JULIETTE MARIE LOUISE - Propriétaire MB4F66 - MME REYDET/ ODILE MARIE LEONE - Propriétaire MB4F6M - M REYDET/FRANCOIS ADOLPHE - Propriétaire	MB4F6T - 131 RTE DE L HERMINEUR 74300 ARACHES LA FRASSE- Né(e) le 06/10/1946 à 74 CLUSES MB4F66 - 1325 AV DES TROIS COLS 74200 ALLINGES- Né(e) le 02/01/1945 à 74 CLUSES MB4F6M - 63 RTE DE L HERMINEUR 74300 ARACHES LA FRASSE- Né(e) le 18/06/1942 à 74 CLU	0A	3	P2	I2	Facile
Arâches-la-Frasse	2349	2347	SUR LE TUF	Non	A0231	740014R00348	MB4F6T - MME REYDET/JULIETTE MARIE LOUISE - Propriétaire MB4F66 - MME REYDET/ ODILE MARIE LEONE - Propriétaire MB4F6M - M REYDET/FRANCOIS ADOLPHE - Propriétaire	MB4F6T - 131 RTE DE L HERMINEUR 74300 ARACHES LA FRASSE- Né(e) le 06/10/1946 à 74 CLUSES MB4F66 - 1325 AV DES TROIS COLS 74200 ALLINGES- Né(e) le 02/01/1945 à 74 CLUSES MB4F6M - 63 RTE DE L HERMINEUR 74300 ARACHES LA FRASSE- Né(e) le 18/06/1942 à 74 CLU	0A	3	P2	I2	Facile
Arâches-la-Frasse	804	800	SUR LE TUF	Non	A0232	740014R00348	MB4F6T - MME REYDET/JULIETTE MARIE LOUISE - Propriétaire MB4F66 - MME REYDET/ ODILE MARIE LEONE - Propriétaire MB4F6M - M REYDET/FRANCOIS ADOLPHE - Propriétaire	MB4F6T - 131 RTE DE L HERMINEUR 74300 ARACHES LA FRASSE- Né(e) le 06/10/1946 à 74 CLUSES MB4F66 - 1325 AV DES TROIS COLS 74200 ALLINGES- Né(e) le 02/01/1945 à 74 CLUSES MB4F6M - 63 RTE DE L HERMINEUR 74300 ARACHES LA FRASSE- Né(e) le 18/06/1942 à 74 CLU	0A	3	P2	I2	Facile
Arâches-la-Frasse	889	890	SUR LE TUF	Non	A0233	740014R00348	MB4F6T - MME REYDET/JULIETTE MARIE LOUISE - Propriétaire MB4F66 - MME REYDET/ ODILE MARIE LEONE - Propriétaire MB4F6M - M REYDET/FRANCOIS ADOLPHE - Propriétaire	MB4F6T - 131 RTE DE L HERMINEUR 74300 ARACHES LA FRASSE- Né(e) le 06/10/1946 à 74 CLUSES MB4F66 - 1325 AV DES TROIS COLS 74200 ALLINGES- Né(e) le 02/01/1945 à 74 CLUSES MB4F6M - 63 RTE DE L HERMINEUR 74300 ARACHES LA FRASSE- Né(e) le 18/06/1942 à 74 CLU	0A	3	P2	I2	Facile
Arâches-la-Frasse	355	351	SUR LE TUF	Non	A0234	740014R01814	MB2S6M - MME BERTHELET/ANNIE CHANTAL - Propriétaire	MB2S6M - 271 RTE DU PONTET 74300 ARACHES LA FRASSE- Né(e) le 11/03/1945 à 74 CLUSES	0A	3	P2	I2	Facile
Arâches-la-Frasse	274	278	SUR LE TUF	Non	A023	740014R0	MB4F6T - MME REYDET/JULIETTE MARIE	MB4F6T - 131 RTE DE L HERMINEUR 74300	0A	3	P2	I2	Facile

Commune	Surface (m²)	Contenance	Adresse parcelle	Urban	Code	Compte commun	Propriétaire(s)	Adresse(s) propriétaire(s) et date(s) de naissance	COD SEC	Fiche	Priorité	Intensité	Accès
Frasse					5	0348	LOUISE - Propriétaire MB4F66 - MME REYDET/ODILE MARIE LEONE - Propriétaire MB4F6M - M REYDET/FRANCOIS ADOLPHE - Propriétaire	ARACHES LA FRASSE- Né(e) le 06/10/1946 à 74 CLUSES MB4F66 - 1325 AV DES TROIS COLS 74200 ALLINGES- Né(e) le 02/01/1945 à 74 CLUSES MB4F6M - 63 RTE DE L HERMINEUR 74300 ARACHES LA FRASSE- Né(e) le 18/06/1942 à 74 CLU					
Arâches-la-Frasse	7777	7772	SUR LE TUF	Non	A023 6	740014R0 0348	MB4F6M - M REYDET/FRANCOIS ADOLPHE - Propriétaire MB4F66 - MME REYDET/ODILE MARIE LEONE - Propriétaire MB4F6T - MME REYDET/JULIETTE MARIE LOUISE - Propriétaire	MB4F6M - 63 RTE DE L HERMINEUR 74300 ARACHES LA FRASSE- Né(e) le 18/06/1942 à 74 CLUSES MB4F66 - 1325 AV DES TROIS COLS 74200 ALLINGES- Né(e) le 02/01/1945 à 74 CLUSES MB4F6T - 131 RTE DE L HERMINEUR 74300 ARACHES LA FRASSE- Né(e) le 06/10/1946 à 74 CLU	OA	3	P2	I2	Facile
Arâches-la-Frasse	314	307	SUR LE TUF	Non	A023 7	740014R0 0348	MB4F6M - M REYDET/FRANCOIS ADOLPHE - Propriétaire MB4F66 - MME REYDET/ODILE MARIE LEONE - Propriétaire MB4F6T - MME REYDET/JULIETTE MARIE LOUISE - Propriétaire	MB4F6M - 63 RTE DE L HERMINEUR 74300 ARACHES LA FRASSE- Né(e) le 18/06/1942 à 74 CLUSES MB4F66 - 1325 AV DES TROIS COLS 74200 ALLINGES- Né(e) le 02/01/1945 à 74 CLUSES MB4F6T - 131 RTE DE L HERMINEUR 74300 ARACHES LA FRASSE- Né(e) le 06/10/1946 à 74 CLU	OA	3	P2	I2	Facile
Arâches-la-Frasse	4745	4780	SUR LE TUF	Non	A023 8	740014R0 0348	MB4F66 - MME REYDET/ODILE MARIE LEONE - Propriétaire MB4F6T - MME REYDET/JULIETTE MARIE LOUISE - Propriétaire MB4F6M - M REYDET/FRANCOIS ADOLPHE - Propriétaire	MB4F66 - 1325 AV DES TROIS COLS 74200 ALLINGES- Né(e) le 02/01/1945 à 74 CLUSES MB4F6T - 131 RTE DE L HERMINEUR 74300 ARACHES LA FRASSE- Né(e) le 06/10/1946 à 74 CLUSES MB4F6M - 63 RTE DE L HERMINEUR 74300 ARACHES LA FRASSE- Né(e) le 18/06/1942 à 74 CLU	OA	3	P2	I2	Facile
Arâches-la-Frasse	318	317	HAUTEVILL E	Non	A024 3	740014V0 0325	MB66M6 - MME BIGEON/CHRISTINE - Propriétaire MB66M4 - M VACHOUX/STEPHANE JEAN ROBERT - Propriétaire	MB66M6 - 445 RTE DU PONTET 74300 ARACHES LA FRASSE- Né(e) le 16/06/1966 à 54 NANCY MB66M4 - 445 RTE DU PONTET 74300 ARACHES LA FRASSE- Né(e) le 22/08/1967 à 74 BONNEVILLE	OA	1	P2	I2	Facile
Magland	1549	1551	92 RUE DES GROTTES DE BALME	Non	A024 6	740159T0 0114	MB8BK M - MME PERROLLAZ/ODILE - Propriétaire MB6H98 - M TISSOT/CHRISTOPHE YVES - Propriétaire	MB8BK M - 92 RUE DES GROTTES DE BALME 74300 MAGLAND- Né(e) le 13/12/1968 à 74 CLUSES MB6H98 - 92 RUE DES GROTTES DE BALME 74300 MAGLAND- Né(e) le 30/04/1963 à 74 CLUSES	OA	12	P2	I2	Facile
Magland	490	487	LES ECHERTS	Non	A024 9	740159D0 0435	MCJXW - MME PERRET/ALEXANDRA - Nu-propriétaire (associé avec U) MCJXV - M PERRET/PATRICK ANDRE - Nu-propriétaire (associé avec U) MCJXT - M PERRET/MICHEL ANSELINE - Nu-propriétaire (associé avec U) MCJXS - MME PERRET/SYLVIE CAMILLE MARIE - Nu-proprie	MCJXW - 16 RUE MEDECIN GENERAL MURAZ 74700 SALLANCHES- Né(e) le 05/05/1975 à 74 CLUSES MCJXV - 29 IMP DE LA GRAVIERE 74950 SCIONZIER- Né(e) le 09/01/1960 à 74 CLUSES MCJXT - 84 PL DE L'EGLISE 74300 MAGLAND- Né(e) le 12/11/1956 à 74 CLUSES MCJXS - 2	OA	12	P2	I2	Facile

Commune	Surface (m ²)	Contenance	Adresse parcelle	Urban	Code	Compte communal	Propriétaire(s)	Adresse(s) propriétaire(s) et date(s) de naissance	COD SEC	Fiche	Priorité	Intensité	Accès
Magland	22	23	LES PRES DE DEVANT	Non	A025 2	740159M 00144	MB3PN8 - M MARIANZ/LOUIS MARCEL - Propriétaire	MB3PN8 - 59 CLOSDE LA JOREMAZ 74400 CHAMONIX MONT BLANC- Né(e) le 09/02/1954 à 74 SALLANCHES	0A	12	P2	I2	Facile
Magland	46	45	LES PRES DEVANT	Non	A025 3	740159+0 0008	PBDDZ - COMMUNE DE MAGLAND - Propriétaire	PBDDZ - 1021 RUE NATIONALE 74300 MAGLAND	0A	12	P2	I2	Facile
Magland	68	67	LES PRES DEVANT	Non	A025 4	740159+0 0320	PBD3GF - EDF DELEGATION IMMOBILIERE REGIONALE RHONE ALPES AUVERGNE - Gérant, mandataire, gestionnaire P998ZQ - ELECTRICITE DE FRANCE - Propriétaire	PBD3GF - 196 AV THIERS 69461 LYON CEDEX 06 P998ZQ - 22 AV DE WAGRAM 75008 PARIS	0A	12	P2	I2	Facile
Magland	94	94	LES PRES DEVANT	Non	A025 5	740159+0 0008	PBDDZ - COMMUNE DE MAGLAND - Propriétaire	PBDDZ - 1021 RUE NATIONALE 74300 MAGLAND	0A	12	P2	I2	Facile
Magland	114	106	89 RTE DE FLAINE	Non	A025 6	740159G0 0531	MB2K9T - M DELARRE/MICHEL AUGUSTIN ARTHUR - Propriétaire MB24JH - MME GERVAIS/FRANCOISE SIMONE - Propriétaire	MB2K9T - 11100 NARBONNE- Né(e) le 27/05/1929 à 59 LILLE MB24JH - 3 RPT DU GUEBERT 27930 BACQUEPUIS- Né(e) le 12/04/1931 à 62 FRESNICOURT-LE-DOLMEN	0A	12	P2	I2	Facile
Magland	379	379	LES PRES DEVANT	Non	A026 2	740159J0 0072	MCSZ7R - MME GOLA/CORALIE - Propriétaire MCSZ7S - M JULLIEN/BRICE - Propriétaire	MCSZ7R - 48 RUE DU STADE 74170 SAINT GERVAIS LES BAINS- Né(e) le 12/06/1982 à 83 HYERES MCSZ7S - 48 RUE DU STADE 74170 SAINT GERVAIS LES BAINS- Né(e) le 15/06/1984 à 74 SALLANCHES	0A	12	P2	I2	Facile
Arâches-la-Frasse	2397	2424	BOIS D OLVET SUD	Non	A027 3	740014F0 0034	MB2W2D - MME FONGEALLAZ/MARIE LOUISE - Propriétaire	MB2W2D - MAISON SUDAN 74460 MARNAZ	0A	2	P2	I2	Facile
Arâches-la-Frasse	4781	4790	BOIS D OLVET SUD	Non	A027 5	740014V0 0423	MCBGWC - MME VACHOUX/MARTHE FRANCOISE BERNADETTE - Propriétaire MCBGWB - MME VACHOUX/CHANTAL CHRISTIANE GEORGETTE - Propriétaire MCBGV9 - MME VACHOUX/JEANNINE ADELE ARMANDINE - Propriétaire MB4TJ4 - M VACHOUX/PAUL LOUIS CESAR - Propriétaire	MCBGWC - 119 RTE DE VERS LE MONT 74440 TANINGES- Né(e) le 16/08/1951 à 74 LA FRASSE MCBGWB - LES GRANGES 74300 ARACHES LA FRASSE- Né(e) le 09/02/1948 à 74 CLUSES MCBGV9 - 31 RUE DU MARCELLY 74300 CLUSES- Né(e) le 18/02/1944 à 74 FRASSE MB4TJ4 - 271 RTE D	0A	2	P2	I2	Facile
Arâches-la-Frasse	3102	3117	LES TATES	Non	A028 0	740014S0 0776	MBPFST - MME SONDAZ/CATHERINE HELENE DENISE - Propriétaire MBWJGM - MME ALVIN- BESSON/LISA GEORGINE AMELIE - Propriétaire MBVRMJ - MME ALVIN-BESSON/MATHILDE CLAUDINE MARIE - Propriétaire MBPFTQ - M SONDAZ/MAURICE MICHEL DANIEL - Propriétaire	MBPFST - 428 RTE DU MONT LACHAT 74230 LES VILLARDS SUR THONES- Né(e) le 23/04/1952 à 74 ANNECY MBWJGM - 34 RUE DE LA PESSE 74940 ANNECY- Né(e) le 17/07/1979 à 74 ANNECY MBVRMJ - 5 AV DE CHAVOIRES 74940 ANNECY- Né(e) le 29/04/1976 à 74 ANNECY MBPFTQ - 39 RTE D	0B	2	P2	I2	Facile
Arâches-la-Frasse	670	678	LES TATES	Non	A028 1	740014S0 0776	MBPFST - MME SONDAZ/CATHERINE HELENE DENISE - Propriétaire MBWJGM - MME ALVIN- BESSON/LISA GEORGINE AMELIE - Propriétaire MBVRMJ - MME ALVIN-BESSON/MATHILDE CLAUDINE MARIE - Propriétaire MBPFTQ - M SONDAZ/MAURICE MICHEL DANIEL - Propriétaire	MBPFST - 428 RTE DU MONT LACHAT 74230 LES VILLARDS SUR THONES- Né(e) le 23/04/1952 à 74 ANNECY MBWJGM - 34 RUE DE LA PESSE 74940 ANNECY- Né(e) le 17/07/1979 à 74 ANNECY MBVRMJ - 5 AV DE CHAVOIRES 74940 ANNECY- Né(e) le 29/04/1976 à 74 ANNECY MBPFTQ - 39 RTE D	0A	2	P1	I1	Moye n

Commune	Surface (m²)	Contenance	Adresse parcelle	Urban	Code	Compte communal	Propriétaire(s)	Adresse(s) propriétaire(s) et date(s) de naissance	COD SEC	Fiche	Priorité	Intensité	Accès
Arâches-la-Frasse	27	24	LES TATES	Non	A029 3	740014S0 0776	MBPFTQ - M SONDZ/MAURICE MICHEL DANIEL - Propriétaire MBWJGM - MME ALVIN-BESSON/LISA GEORGINE AMELIE - Propriétaire MBVRMJ - MME ALVIN-BESSON/MATHILDE CLAUDINE MARIE - Propriétaire MBPFST - MME SONDZ/CATHERINE HELENE DENISE - Propriétaire	MBPFTQ - 39 RTE DU MOULIN 74230 LES VILLARDS SUR THONES- Né(e) le 28/09/1950 à 74 ANNECY MBWJGM - 34 RUE DE LA PESSE 74940 ANNECY- Né(e) le 17/07/1979 à 74 ANNECY MBVRMJ - 5 AV DE CHAVOIRES 74940 ANNECY- Né(e) le 29/04/1976 à 74 ANNECY MBPFST - 428 RTE	0A	2	P1	I1	Moye n
Arâches-la-Frasse	441	441	LES TATES	Non	A029 4	740014+0 0012	PBDDCM - COMMUNE D ARACHES - Propriétaire	PBDDCM - 64 RTE DE FREVIARD 74300 ARACHES LA FRASSE	0A	2	P1	I1	Moye n
Arâches-la-Frasse	541	540	LES TATES	Non	A029 9	740014A0 0423	MCBXG8 - M AZZOPARDI/MARC - Propriétaire	MCBXG8 - 17 AV DES ALPES 74300 CLUSES- Né(e) le 28/07/1964 à 21 MONTBARD	0A	2	P1	I1	Moye n
Arâches-la-Frasse	126	106	LES TATES	Non	A030 0	740014R0 1017	MB4GMZ - M RICHARD/PATRICK - Propriétaire	MB4GMZ - 190 CHE DES PIERRES 74300 THYEZ- Né(e) le 02/02/1960 à 74 CLUSES	0A	2	P1	I1	Moye n
Magland	1154	1146	GOLLJET	Non	A030 0	740159+0 0399	P9MBFT - SNCF MOBILITES - Gérant, mandataire, gestionnaire P9999Z - SNCF MOBILITES - Propriétaire	P9MBFT - 2 PL AUX ETOILES 93633 SAINT DENIS CEDEX P9999Z - 9 RUE JEAN PHILIPPE RAMEAU 93200 SAINT DENIS	0A	12	P2	I2	Facile
Magland	4578	4557	GOLLJET	Non	A030 1	740159+0 0008	PBDDZ - COMMUNE DE MAGLAND - Propriétaire	PBDDZ - 1021 RUE NATIONALE 74300 MAGLAND	0A	12	P2	I2	Facile
Magland	3191	3228	GOLLJET	Non	A030 2	740159+0 0399	P9MBFT - SNCF MOBILITES - Gérant, mandataire, gestionnaire P9999Z - SNCF MOBILITES - Propriétaire	P9MBFT - 2 PL AUX ETOILES 93633 SAINT DENIS CEDEX P9999Z - 9 RUE JEAN PHILIPPE RAMEAU 93200 SAINT DENIS	0A	12	P2	I2	Facile
Arâches-la-Frasse	369	363	828 RTE DU PONTET	Non	A030 6	740014D0 1308	MB83V3 - MME DE RENTY/CELINE VERENE MARIE - Propriétaire MB83V2 - M DE RENTY/FREDERIC FRANCOIS MARIE - Propriétaire MB83V4 - M DE RENTY/NICOLAS PHILIPPE MARIE - Propriétaire	MB83V3 - 7 PL DU MONUMENT 78350 LOGES-EN-JOSAS (LES)- Né(e) le 30/07/1971 à 30 NIMES MB83V2 - 61 ALL DES TROENES 45160 OLIVET- Né(e) le 10/07/1968 à 34 MONTPELLIER MB83V4 - 28 RUE HENRI BONIS 31100 TOULOUSE- Né(e) le 24/01/1976 à 29 BREST	0A	1			
Arâches-la-Frasse	38	38	660 RTE DU PONTET	Non	A030 7	740014C0 1427	MB2CND - MME CHOLLET/GEORGETTE - Propriétaire	MB2CND - 114 CHEM DE SAULEBERNEX-1233 SUISSE- Né(e) le 08/07/1936 à 99 SUISSE	0A	1	P2	I2	Facile
Arâches-la-Frasse	1990	2010	TARDIVAZ	Non	A031 2	740014S0 0272	MB4M84 - MME SIFFOINTE/HUGUETTE MARIE THERESE - Propriétaire	MB4M84 - 2BAV CHARLES PONCET 74300 CLUSES- Né(e) le 29/04/1933 à 74 SCIONZIER	0A	1	P2	I2	Facile
Arâches-la-Frasse	973	979	TARDIVAZ LES	Non	A031 6	740014R0 0348	MB4F6T - MME REYDET/JULIETTE MARIE LOUISE - Propriétaire MB4F66 - MME REYDET/ODILE MARIE LEONE - Propriétaire MB4F6M - M REYDET/FRANCOIS ADOLPHE - Propriétaire	MB4F6T - 131 RTE DE L HERMINEUR 74300 ARACHES LA FRASSE- Né(e) le 06/10/1946 à 74 CLUSES MB4F66 - 1325 AV DES TROIS COIS 74200 ALLINGES- Né(e) le 02/01/1945 à 74 CLUSES MB4F6M - 63 RTE DE L HERMINEUR 74300 ARACHES LA FRASSE- Né(e) le 18/06/1942 à 74 CLU	0A	1	P2	I2	Facile
Magland	2588	2614	NOVERES	Non	A032 2	740159+0 0371	PBFXPF - MAMA - Propriétaire	PBFXPF - 130 IMP DU SOURIRE 74120 MEGEVE	0A	12	P2	I2	Facile
Arâches-la-Frasse	5707	5753	BIOLLAY D EN HAUT	Non	A032 3	740014+0 0012	PBDDCM - COMMUNE D ARACHES - Propriétaire	PBDDCM - 64 RTE DE FREVIARD 74300 ARACHES LA FRASSE	0A	2	P1	I1	Moye n

Commune	Surface (m ²)	Contenance	Adresse parcelle	Urban	Code	Compte communal	Propriétaire(s)	Adresse(s) propriétaire(s) et date(s) de naissance	COD SEC	Fiche	Priorité	Intensité	Accès
Magland	310	321	LES NOYERES	Non	A032 3	740159+0 0371	PBFXPF - MAMA - Propriétaire	PBFXPF - 130 IMP DU SOURIRE 74120 MEGEVE	0A	12	P2	I2	Facile
Arâches-la-Frasse	418	416	BIOLLAY D EN HAUT	Non	A032 4	740014+0 0012	PBDDCM - COMMUNE D ARACHES - Propriétaire	PBDDCM - 64 RTE DE FREVUARD 74300 ARACHES LA FRASSE	0A	2	P1	I1	Moyen
Magland	130	131	LES NOYERES	Non	A032 4	740159+0 0371	PBFXPF - MAMA - Propriétaire	PBFXPF - 130 IMP DU SOURIRE 74120 MEGEVE	0A	12	P2	I2	Facile
Arâches-la-Frasse	2133	2151	BIOLLAY D EN HAUT	Non	A032 5	740014+0 0012	PBDDCM - COMMUNE D ARACHES - Propriétaire	PBDDCM - 64 RTE DE FREVUARD 74300 ARACHES LA FRASSE	0A	2	P1	I1	Moyen
Magland	2366	2410	LES NOYERES	Non	A033 2	740159+0 0399	P9MBFT - SNCF MOBILITES - Gérant, mandataire, gestionnaire P9999Z - SNCF MOBILITES - Propriétaire	P9MBFT - 2 PL AUX ETOILES 93633 SAINT DENIS CEDEX P9999Z - 9 RUE JEAN PHILIPPE RAMEAU 93200 SAINT DENIS	0A	12	P2	I2	Facile
Magland	966	943	LES RUISSEAUX D EN BAS	Non	A033 3	740159+0 0251	PBDN97 - LES DEUX CHENES - Propriétaire	PBDN97 - 1200 RTE DE GRAVIN 74300 MAGLAND	0A	12	P2	I2	Facile
Magland	2752	2745	LES RUISSEAUX D EN BAS	Non	A033 4	740159+0 0251	PBDN97 - LES DEUX CHENES - Propriétaire	PBDN97 - 1200 RTE DE GRAVIN 74300 MAGLAND	0A	12	P2	I2	Facile
Arâches-la-Frasse	887	892	VERS LE FEU	Non	A034 4	740014S0 0613	MB4M8T - M SIFFOINTE/DAVID - Nu-propriétaire (associé avec U) MB6XW7 - MME SIFFOINTE/GEORGETTE MARCELLE GABRIELLE - Usufruitier (associé avec N)	MB4M8T - 151 RTE DES CONTAMINES 74570 FILLIERE- Né(e) le 22/06/1971 à 74 CLUSES MB6XW7 - 849 RTE DE L HERMINEUR 74300 ARACHES LA FRASSE- Né(e) le 20/08/1936 à 74 FRASSE	0A	3	P2	I2	Facile
Arâches-la-Frasse	255	260	VERS LE FEU	Non	A034 5	740014S0 0613	MB4M8T - M SIFFOINTE/DAVID - Nu-propriétaire (associé avec U) MB6XW7 - MME SIFFOINTE/GEORGETTE MARCELLE GABRIELLE - Usufruitier (associé avec N)	MB4M8T - 151 RTE DES CONTAMINES 74570 FILLIERE- Né(e) le 22/06/1971 à 74 CLUSES MB6XW7 - 849 RTE DE L HERMINEUR 74300 ARACHES LA FRASSE- Né(e) le 20/08/1936 à 74 FRASSE	0A	3	P2	I2	Facile
Arâches-la-Frasse	331	322	VERS LE FEU	Non	A034 6	740014S0 0613	MB4M8T - M SIFFOINTE/DAVID - Nu-propriétaire (associé avec U) MB6XW7 - MME SIFFOINTE/GEORGETTE MARCELLE GABRIELLE - Usufruitier (associé avec N)	MB4M8T - 151 RTE DES CONTAMINES 74570 FILLIERE- Né(e) le 22/06/1971 à 74 CLUSES MB6XW7 - 849 RTE DE L HERMINEUR 74300 ARACHES LA FRASSE- Né(e) le 20/08/1936 à 74 FRASSE	0A	3	P2	I2	Facile
Arâches-la-Frasse	5777	5803	VERS LE FEU	Non	A034 7	740014S0 0613	MB4M8T - M SIFFOINTE/DAVID - Nu-propriétaire (associé avec U) MB6XW7 - MME SIFFOINTE/GEORGETTE MARCELLE GABRIELLE - Usufruitier (associé avec N)	MB4M8T - 151 RTE DES CONTAMINES 74570 FILLIERE- Né(e) le 22/06/1971 à 74 CLUSES MB6XW7 - 849 RTE DE L HERMINEUR 74300 ARACHES LA FRASSE- Né(e) le 20/08/1936 à 74 FRASSE	0A	3	P2	I2	Facile
Arâches-la-Frasse	570	565	BUISSON NORD	Non	A034 8	740014G0 0656	MB266B - MME GREFFOZ/MARIE FRANCE NATHALIE - Propriétaire	MB266B - 104 RTE DES NANTS 74300 ARACHES LA FRASSE- Né(e) le 15/04/1949 à 74 CLUSES	0A	3	P2	I2	Facile
Arâches-la-Frasse	4718	4742	VERS LE BUISSON	Non	A034 9	740014R0 0152	MB4F6M - M REYDET/FRANCOIS ADOLPHE - Propriétaire	MB4F6M - 63 RTE DE L HERMINEUR 74300 ARACHES LA FRASSE- Né(e) le 18/06/1942 à 74	0A	3	P2	I2	Facile

Commune	Surface (m ²)	Contenance	Adresse parcelle	Urban	Code	Compte communal	Propriétaire(s)	Adresse(s) propriétaire(s) et date(s) de naissance	COD SEC	Fiche	Priorité	Intensité	Accès
Arâches-la-Frasse	3315	3314	NORD VERS LE BUISSON NORD	Non	A035 0	740014R0 0152	MB4F6M - M REYDET/FRANCOIS ADOLPHE - Propriétaire	CLUSES MB4F6M - 63 RTE DE L HERMINEUR 74300 ARACHES LA FRASSE- Né(e) le 18/06/1942 à 74 CLUSES	0A	3	P2	I2	Facile
Arâches-la-Frasse	497	502	VERS LE BUISSON NORD	Non	A035 1	740014R0 0152	MB4F6M - M REYDET/FRANCOIS ADOLPHE - Propriétaire	MB4F6M - 63 RTE DE L HERMINEUR 74300 ARACHES LA FRASSE- Né(e) le 18/06/1942 à 74 CLUSES	0A	3	P2	I2	Facile
Arâches-la-Frasse	247	248	VERS LE BUISSON NORD	Non	A035 2	740014R0 0152	MB4F6M - M REYDET/FRANCOIS ADOLPHE - Propriétaire	MB4F6M - 63 RTE DE L HERMINEUR 74300 ARACHES LA FRASSE- Né(e) le 18/06/1942 à 74 CLUSES	0A	3	P2	I2	Facile
Arâches-la-Frasse	653	658	VERS LE BUISSON NORD	Non	A035 3	740014R0 0152	MB4F6M - M REYDET/FRANCOIS ADOLPHE - Propriétaire	MB4F6M - 63 RTE DE L HERMINEUR 74300 ARACHES LA FRASSE- Né(e) le 18/06/1942 à 74 CLUSES	0A	3	P2	I2	Facile
Arâches-la-Frasse	1257	1261	VERS LE BUISSON NORD	Non	A035 4	740014R0 0152	MB4F6M - M REYDET/FRANCOIS ADOLPHE - Propriétaire	MB4F6M - 63 RTE DE L HERMINEUR 74300 ARACHES LA FRASSE- Né(e) le 18/06/1942 à 74 CLUSES	0A	3	P2	I2	Facile
Arâches-la-Frasse	3573	3579	VERS LE BUISSON NORD	Non	A035 5	740014R0 0152	MB4F6M - M REYDET/FRANCOIS ADOLPHE - Propriétaire	MB4F6M - 63 RTE DE L HERMINEUR 74300 ARACHES LA FRASSE- Né(e) le 18/06/1942 à 74 CLUSES	0A	3	P2	I2	Facile
Magland	175	176	VERS LES SCIES	Non	A037 8	740159G0 0103	MB28NF - MME CHALLAMEL/ANNE MARIE THERESE - Propriétaire MB23MD - M GAY/MARCEL PIERRE - Propriétaire	MB28NF - 620 RUE DES GROTTES DE BALME 74300 MAGLAND- Né(e) le 11/12/1944 à 74 SALLANCHES MB23MD - 620 RUE DES GROTTES DE BALME 74300 MAGLAND- Né(e) le 15/03/1942 à 74 MAGLAND	0A	12	P2	I2	Facile
Arâches-la-Frasse	799	794	PLAN DU CHENE	Non	A038 1	740014R0 1223	MCO6TL - M RICHARD/EMMANUEL - Propriétaire MB4GMT - MME RICHARD/NICOLE HUGUETTE ANDREE - Propriétaire MB4GGX - M RICHARD/ANDRE JEAN MARIE - Propriétaire	MCO6TL - 182 RUE DE LA CHARRIERE 38920 CROLLES- Né(e) le 20/02/1971 à 74 CLUSES MB4GMT - 326 AV DES ILES 74300 THYEZ- Né(e) le 13/05/1949 à 74 CLUSES MB4GGX - 1509 RTE DU HAM DE BALLANCY 74300 ARACHES LA FRASSE- Né(e) le 08/05/1942 à 74 CLUSES	0A	1	P2	I2	Facile
Magland	10168	10214	COMMUNA L DE BALME	Non	A038 1	740159+0 0008	PBDDZ - COMMUNE DE MAGLAND - Propriétaire	PBDDZ - 1021 RUE NATIONALE 74300 MAGLAND	0A	12	P2	I1	Facile
Arâches-la-Frasse	525	528	PLAN DU CHENE	Non	A039 0	740014L0 0088	MB28WQ - MME GUILLEMIN/ANNE FERNANDE CHARLOTTE - Propriétaire MB3LNM - M LHEUREUX/MICHEL CHARLES MARCEL - Propriétaire	MB28WQ - 35 RUE CHARLES DUMONT 21000 DIJON- Né(e) le 02/01/1937 à 25 BESANCON MB3LNM - 35 RUE CHARLES DUMONT 21000 DIJON- Né(e) le 26/09/1933 à 74 CLUSES	0A	1	P2	I2	Facile
Arâches-la-Frasse	805	800	PLAN DU CHENE	Non	A039 1	740014P0 0209	MB34B7 - MME PARVET/HELENE ROSALIE - Propriétaire MB4BZX - M PRALONG/LOUIS MARIE - Propriétaire	MB34B7 - 21 RTE DE LA TELECABINE 74300 ARACHES LA FRASSE- Né(e) le 22/03/1922 à 74 ARACHES LA FRASSE MB4BZX - 21 RTE DE LA TELECABINE 74300 ARACHES LA FRASSE- Né(e) le 08/08/1917 à 74 FRASSE	0A	1	P2	I2	Facile

Commune	Surface (m ²)	Contenance	Adresse parcelle	Urban	Code	Compte communal	Propriétaire(s)	Adresse(s) propriétaire(s) et date(s) de naissance	COD SEC	Fiche	Priorité	Intensité	Accès
Arâches-la-Frasse	4587	4628	PLAN DU CHENE	Non	A039 2	740014B0 1914	MBZTDN - MME BERTHOD/MARIE-JEANNE JULIETTE - Propriétaire	MBZTDN - 8 RUE DE TROSSINGEN 74300 CLUSES-Né(e) le 08/12/1962 à 74 CLUSES	0A	1	P2	I2	Facile
Arâches-la-Frasse	8837	8882	BIOLLAY D EN BAS	Non	A039 4	740014B0 1914	MBZTDN - MME BERTHOD/MARIE-JEANNE JULIETTE - Propriétaire	MBZTDN - 8 RUE DE TROSSINGEN 74300 CLUSES-Né(e) le 08/12/1962 à 74 CLUSES	0A	1	P2	I2	Facile
Arâches-la-Frasse	2806	2807	BIOLLAY D EN BAS	Non	A039 8	740014+0 0012	PBDDCM - COMMUNE D ARACHES - Propriétaire	PBDDCM - 64 RTE DE FREVUARD 74300 ARACHES LA FRASSE	0A	2	P2	I2	Facile
Arâches-la-Frasse	300	294	BIOLLAY D EN BAS	Non	A040 0	740014B0 1914	MBZTDN - MME BERTHOD/MARIE-JEANNE JULIETTE - Propriétaire	MBZTDN - 8 RUE DE TROSSINGEN 74300 CLUSES-Né(e) le 08/12/1962 à 74 CLUSES	0A	1	P2	I2	Facile
Arâches-la-Frasse	130	129	BIOLLAY D EN BAS	Non	A040 2	740014V0 0423	MCBGWC - MME VACHOUX/MARTHE FRANCOISE BERNADETTE - Propriétaire MCBGWB - MME VACHOUX/CHANTAL CHRISTIANE GEORGETTE - Propriétaire MCBGV9 - MME VACHOUX/JEANNINE ADELE ARMANDINE - Propriétaire MB4TJ4 - M VACHOUX/PAUL LOUIS CESAR - Propriétaire	MCBGWC - 119 RTE DE VERS LE MONT 74440 TANINGES- Né(e) le 16/08/1951 à 74 LA FRASSE MCBGWB - LES GRANGES 74300 ARACHES LA FRASSE- Né(e) le 09/02/1948 à 74 CLUSES MCBGV9 - 31 RUE DU MARCELLY 74300 CLUSES- Né(e) le 18/02/1944 à 74 FRASSE MB4TJ4 - 271 RTE D	0A	1	P2	I2	Facile
Arâches-la-Frasse	1383	1386	445 RTE DE L HERMINEU	Non	A040 4	740014O0 0081	MB95RD - MME DANET/MARIE ANDREE - Propriétaire MB95RC - M ODLIN/JIMMY - Propriétaire	MB95RD - 445 RTE DE L HERMINEUR 74300 ARACHES LA FRASSE- Né(e) le 13/02/1970 à 56 VANNES MB95RC - 445 RTE DE L HERMINEUR 74300 ARACHES LA FRASSE- Né(e) le 04/08/1974 à 80 AMIENS	0A	1	P2	I2	Facile
Arâches-la-Frasse	30	29	L HERMINEU R	Non	A040 6	740014M 00013	MB3N26 - M MANIGLIER/FRANCOIS MARIE ANDRE - Propriétaire	MB3N26 - 1341 RUE DES BELLEDONNES 73490 LA RAVOIRE- Né(e) le 29/01/1932 à 74 FRASSE	0A	1	P2	I2	Facile
Arâches-la-Frasse	695	695	L HERMINEU R	Non	A040 7	740014P0 0209	MB34B7 - MME PARVET/HELENE ROSALIE - Propriétaire MB4BZX - M PRALONG/LOUIS MARIE - Propriétaire	MB34B7 - 21 RTE DE LA TELECABINE 74300 ARACHES LA FRASSE- Né(e) le 22/03/1922 à 74 ARACHES LA FRASSE MB4BZX - 21 RTE DE LA TELECABINE 74300 ARACHES LA FRASSE- Né(e) le 08/08/1917 à 74 FRASSE	0A	1	P2	I2	Facile
Arâches-la-Frasse	4188	4231	583 RTE DE L HERMINEU R	Oui	A040 9	740014*0 0347	PBFVVK - COP DE LA ROUTE DE L HERMINEUR - Propriétaire	PBFVVK - 102 RUE DU FAUBOURG SAINT DENI 75009 PARIS	0A	1	P2	I2	Facile
Arâches-la-Frasse	106	106	L HERMINEU R	Oui	A041 0	740014*0 0347	PBFVVK - COP DE LA ROUTE DE L HERMINEUR - Propriétaire	PBFVVK - 102 RUE DU FAUBOURG SAINT DENI 75009 PARIS	0A	1	P2	I2	Facile
Arâches-la-Frasse	38	36	L HERMINEU R	Non	A041 7	740014R0 1017	MB4GMZ - M RICHARD/PATRICK - Propriétaire MB28WQ - MME GUILLEMIN/ANNE FERNANDE CHARLOTTE - Propriétaire MB3LNM - M LHEUREUX/MICHEL CHARLES MARCEL - Propriétaire	MB4GMZ - 190 CHE DES PIERRES 74300 THYEZ- Né(e) le 02/02/1960 à 74 CLUSES MB28WQ - 35 RUE CHARLES DUMONT 21000 DIJON- Né(e) le 02/01/1937 à 25 BESANCON MB3LNM - 35 RUE CHARLES DUMONT 21000 DIJON- Né(e) le 26/09/1933 à 74 CLUSES	0A	2	P2	I2	Facile
Arâches-la-Frasse	4172	4183	VÈRS LE BUISSON SUD	Non	A050 6	740014L0 0088			0A	3	P2	I2	Facile

Commune	Surface (m²)	Contenance	Adresse parcelle	Urban	Code	Compte communal	Propriétaire(s)	Adresse(s) propriétaire(s) et date(s) de naissance	COD SEC	Fiche	Priorité	Intensité	Accès
Arâches-la-Frasse	242	240	VERS LE BUISSON SUD	Non	A0507	740014100088	MB28WQ - MME GUILLEMIN/ANNE FERNADE CHARLOTTE - Propriétaire MB3LNM - M LHEUREUX/MICHEL CHARLES MARCEL - Propriétaire	MB28WQ - 35 RUE CHARLES DUMONT 21000 DIJON- Né(e) le 02/01/1937 à 25 BESANCON MB3LNM - 35 RUE CHARLES DUMONT 21000 DIJON- Né(e) le 26/09/1933 à 74 CLUSES	0A	3	P2	I2	Facile
Arâches-la-Frasse	301	288	LA SAUFFAZ	Non	A0508	740014N00062	MB3ZXJ - M NAVILLOD/JOEL MEDARD - Propriétaire	MB3ZXJ - 1730 RTE DU HAM DE BALLANCY 74300 ARACHES LA FRASSE- Né(e) le 04/06/1954 à 74 CHAMONIX MONT BLANC	0A	3	P2	I2	Facile
Arâches-la-Frasse	29	34	LA SAUFFAZ	Non	A0509	740014N00062	MB3ZXJ - M NAVILLOD/JOEL MEDARD - Propriétaire	MB3ZXJ - 1730 RTE DU HAM DE BALLANCY 74300 ARACHES LA FRASSE- Né(e) le 04/06/1954 à 74 CHAMONIX MONT BLANC	0A	3	P2	I2	Facile
Arâches-la-Frasse	5360	5376	LA SAUFFAZ	Non	A0510	740014D01097	MB7GXP - MME DI BATTISTA/MENINA - Propriétaire MB3ZXH - M NAVILLOD/JEAN-CLAUDE - Propriétaire	MB7GXP - 1825 RTE DU HAM DE BALLANCY 74300 ARACHES LA FRASSE- Né(e) le 10/08/1959 à 62 COURRIERES MB3ZXH - 1825 RTE DU HAM DE BALLANCY 74300 ARACHES LA FRASSE- Né(e) le 27/08/1949 à 74 CHAMONIX	0A	3	P2	I2	Facile
Arâches-la-Frasse	197	196	LA SAUFFAZ	Non	A0517	740014000100	MCKVGM - M MANIGLIER/JEAN-DOMINIQUE - Nu-propriétaire (associé avec U) MCKVGL - MME MANIGLIER/EVELYNE MARIE DOMINIQUE - Nu-propriétaire (associé avec U) MCKVGG - MME MANIGLIER/ILIJANE - Nu-propriétaire (associé avec U) MBGRPD - MME MANIGLIER/PATRICIA LIL	MCKVGM - 22 RUE AUGUSTE DOURDEIN 42300 ROANNE- Né(e) le 22/11/1959 à 13 MARSEILLE MCKVGL - 118 ALL DES TULIPES 74300 THYEZ- Né(e) le 25/06/1958 à 38 JALLIEU MCKVGG - IMP GOUYETTE 74950 SCIONZIER- Né(e) le 07/03/1946 à 11 NARBONNE MBGRPD - 777 AV DU NOI	0A	4	P1	I1	Difficile
Arâches-la-Frasse	470	472	LA SAUFFAZ	Non	A0518	740014R00822	MBN5L4 - M REYDET/JOSEPH LOUIS MARIE ANDRE - Propriétaire	MBN5L4 - 4 RUE SAINT MAURICE 74000 ANNECY- Né(e) le 08/05/1934 à 74 ANNECY	0A	4	P1	I1	Difficile
Arâches-la-Frasse	325	332	LA SAUFFAZ	Non	A0519	740014C00567	MBRSPB - MME COUDURIER/MADELEINE YVONNE LOUISE - Propriétaire	MBRSPB - 2 CHE DU CENTRE 74380 BONNE- Né(e) le 28/10/1946 à 74 FRASSE	0A	4	P1	I1	Difficile
Arâches-la-Frasse	3869	3892	LA SAUFFAZ	Non	A0520	740014R00822	MBN5L4 - M REYDET/JOSEPH LOUIS MARIE ANDRE - Propriétaire	MBN5L4 - 4 RUE SAINT MAURICE 74000 ANNECY- Né(e) le 08/05/1934 à 74 ANNECY	0A	4	P1	I1	Difficile
Arâches-la-Frasse	1070	1077	LA SAUFFAZ	Non	A0523	740014M01470	MCJVV - M LEMOINE/HERVE LUCIEN - Nu-propriétaire (associé avec U) MB29Q5 - MME MANIGLIER/SIMONE LOUISE JACQUELINE - Usufruitier (associé avec N)	MCJVV - 6 LE BEUGNON 18410 BRINON-SUR-SAULDRE- Né(e) le 04/04/1962 à 74 SCIONZIER MB29Q5 - 303 CHE DE FELLIERES 74420 BOEGE- Né(e) le 10/10/1936 à 74 LA FRASSE	0A	4	P1	I1	Difficile
Arâches-la-Frasse	1966	1963	PLAN DES MOUILLES SUD	Non	A0597	740014M01470	MCJVV - M LEMOINE/HERVE LUCIEN - Nu-propriétaire (associé avec U) MB29Q5 - MME MANIGLIER/SIMONE LOUISE JACQUELINE - Usufruitier (associé avec N)	MCJVV - 6 LE BEUGNON 18410 BRINON-SUR-SAULDRE- Né(e) le 04/04/1962 à 74 SCIONZIER MB29Q5 - 303 CHE DE FELLIERES 74420 BOEGE- Né(e) le 10/10/1936 à 74 LA FRASSE	0A	4	P1	I1	Difficile
Arâches-la-Frasse	219	228	PLAN DES MOUILLES SUD	Non	A0598	740014000098	MCJ5FX - MME MANIGLIER/DELPHINE ODETTE YVETTE - Nu-propriétaire (associé avec U) MCJ5FT - M MANIGLIER/THIERRY ARTHUR MARIE - Nu-propriétaire (associé avec U) MBM734 - MME MANIGLIER/ISABELLE MARIE LEONE - Nu-propriétaire (associé avec U)	MCJ5FX - 17 RUE FAIDHERBE HELLEMESLILLE 59260 HELLEMES LILLE- Né(e) le 02/04/1989 à 74 CLUSES MCJ5FT - 21 RUE DU PRINTEMPS 74950 SCIONZIER- Né(e) le 17/11/1961 à 74 CLUSES MBM734 - 339 RUE MARGANDE 74270 FRANGY- Né(e) le 13/06/1954 à 74 FRASSE	0A	4	P1	I1	Difficile

Commune	Surface (m ²)	Contenance	Adresse parcelle	Urbain	Code	Compte communal	Propriétaire(s)	Adresse(s) propriétaire(s) et date(s) de naissance	COD SEC	Fiche	Priorité	Intensité	Accès
							MB322H - MME OLLU	MB322H -					
Arâches-la-Frasse	1048	1056	PLAN DES MOUILLES SUD	Non	A0601	740014100802	MBMW8N - M LALOY/LOUIS ROGER - Propriétaire MBMW8V - M LALOY/MICHEL LOUIS JULIEN - Propriétaire	MBMW8N - 4 RUE DES NOISSETIERS 74960 ANNECY- Né(e) le 24/12/1945 à 74 SAINT-JULIEN-EN-GENEVOIS MBMW8V - 267 CHE DU FELAZ 74910 CHALLONGES- Né(e) le 28/01/1939 à 74 SAINT-JULIEN-EN-GENEVOIS	OA	4	P1	I2	Facile
Arâches-la-Frasse	14	14	PLAN DES MOUILLES SUD	Non	A0602	740014R00822	MBN5L4 - M REYDET/JOSEPH LOUIS MARIE ANDRE - Propriétaire	MBN5L4 - 4 RUE SAINT MAURICE 74000 ANNECY- Né(e) le 08/05/1934 à 74 ANNECY	OA	4	P1	I2	Facile
Arâches-la-Frasse	338	346	PLAIN CHAMPS DE BALLANCY	Non	A0603	740014R00822	MBN5L4 - M REYDET/JOSEPH LOUIS MARIE ANDRE - Propriétaire	MBN5L4 - 4 RUE SAINT MAURICE 74000 ANNECY- Né(e) le 08/05/1934 à 74 ANNECY	OA	4	P1	I2	Facile
Arâches-la-Frasse	20870	20926	PLAIN CHAMPS DE BALLANCY	Non	A0608	740014C00846	MBSRMH - MME CHEVROT/SUZANNE MARIA - Propriétaire	MBSRMH - 233 BD DE LA TETE DE MUSSEL 74300 CLUSES- Né(e) le 11/05/1937 à 74 CLUSES	OA	4	P1	I2	Facile
Arâches-la-Frasse	4	4	PLAIN CHAMPS DE BALLANCY	Non	A0612	740014C00986	MB2GJH - M COUDURIER/JEAN PAUL CHARLES MARCEL - Propriétaire	MB2GJH - 70 CHE DES CERISIERS 74300 ARACHES LA FRASSE- Né(e) le 20/10/1962 à 74 CLUSES	OA	3	P2	I2	Facile
Arâches-la-Frasse	481	483	PLAIN CHAMPS DE BALLANCY	Non	A0613	740014C00986	MB2GJH - M COUDURIER/JEAN PAUL CHARLES MARCEL - Propriétaire	MB2GJH - 70 CHE DES CERISIERS 74300 ARACHES LA FRASSE- Né(e) le 20/10/1962 à 74 CLUSES	OA	3	P2	I2	Facile
Arâches-la-Frasse	1203	1208	LES CERISIERS	Non	A0614	740014C00566	FRANCOISE ANTOINETTE ELMIRA - Propriétaire	MB2GH5 - 49 RUE DES RACETTES1213 ONEX SUISSE- Né(e) le 23/06/1945 à 74 CLUSES	OA	3	P2	I2	Facile
Arâches-la-Frasse	262	269	LES CERISIERS	Non	A0621	740014D01105	MB2JNM - MME DAVOINE/DOMINIQUE MICHELLE - Propriétaire	MB2JNM - 1730 RTE DU HAM DE BALLANCY 74300 ARACHES LA FRASSE- Né(e) le 08/08/1957 à 99 MAROC	OA	3	P2	I2	Facile
Arâches-la-Frasse	45	45	LES CERISIERS	Non	A0622	740014C00566	FRANCOISE ANTOINETTE ELMIRA - Propriétaire	MB2GH5 - 49 RUE DES RACETTES1213 ONEX SUISSE- Né(e) le 23/06/1945 à 74 CLUSES	OA	3	P2	I2	Facile
Arâches-la-Frasse	63	65	BALLANCY	Non	A0623	740014C00986	MB2GJH - M COUDURIER/JEAN PAUL CHARLES MARCEL - Propriétaire	MB2GJH - 70 CHE DES CERISIERS 74300 ARACHES LA FRASSE- Né(e) le 20/10/1962 à 74 CLUSES	OA	3	P2	I2	Facile
Arâches-la-Frasse	116	117	70 CHE DES CERISIERS	Non	A0624	740014C00986	MB2GJH - M COUDURIER/JEAN PAUL CHARLES MARCEL - Propriétaire	MB2GJH - 70 CHE DES CERISIERS 74300 ARACHES LA FRASSE- Né(e) le 20/10/1962 à 74 CLUSES	OA	3	P2	I2	Facile
Arâches-la-Frasse	464	466	70 CHE DES CERISIERS	Non	A0641	740014C01497	MC18CR - MME BONTAZ/VERONIQUE CORINNE ASTRID - Usfruitier (associé avec N) MCRSN6 - MME COUDURIER/STEPHANIE KAREN - Nu-propriétaire (associé avec U) MB2GJH - M COUDURIER/JEAN PAUL CHARLES MARCEL - Usfruitier (associé avec N)	MC18CR - 70 CHE DES CERISIERS 74300 ARACHES LA FRASSE- Né(e) le 07/07/1965 à 74 SCIONZIER MCRSN6 - 70 CHE DES CERISIERS 74300 ARACHES LA FRASSE- Né(e) le 20/01/1992 à 74 CLUSES MB2GJH - 70 CHE DES CERISIERS 74300 ARACHES LA FRASSE- Né(e) le 20/10/1962 à 74 CLUSES	OA	3	P2	I2	Facile

Commune	Surface (m²)	Contenance	Adresse parcelle	Urban	Code	Compte communal	Propriétaire(s)	Adresse(s) propriétaire(s) et date(s) de naissance	COD SEC	Fiche	Priorité	Intensité	Accès
Arâches-la-Frasse	11	11	1509 RTE DU HAM DE BALLANCY	Non	A0646	740014R01141	MB4GGX - M RICHARD/ANDRE JEAN MARIE - Propriétaire	MB4GGX - 1509 RTE DU HAM DE BALLANCY 74300 ARACHES LA FRASSE- Né(e) le 08/05/1942 à 74 CLUSES	OA	3	P2	I2	Facile
Arâches-la-Frasse	444	447	BALLANCY	Non	A0647	740014R01141	MB4GGX - M RICHARD/ANDRE JEAN MARIE - Propriétaire	MB4GGX - 1509 RTE DU HAM DE BALLANCY 74300 ARACHES LA FRASSE- Né(e) le 08/05/1942 à 74 CLUSES	OA	3	P2	I2	Facile
Arâches-la-Frasse	147	144	BALLANCY	Non	A0648	740014R01141	MB4GGX - M RICHARD/ANDRE JEAN MARIE - Propriétaire	MB4GGX - 1509 RTE DU HAM DE BALLANCY 74300 ARACHES LA FRASSE- Né(e) le 08/05/1942 à 74 CLUSES	OA	3	P2	I2	Facile
Arâches-la-Frasse	386	382	BALLANCY	Non	A0649	740014R00859	MB86HT - MME RIANAND/MONIQUE ELISA - Propriétaire MB4GGX - M RICHARD/ANDRE JEAN MARIE - Propriétaire	MB86HT - 1507 RTE DU HAM DE BALLANCY 74300 ARACHES LA FRASSE- Né(e) le 06/02/1944 à 74 MAGLAND MB4GGX - 1509 RTE DU HAM DE BALLANCY 74300 ARACHES LA FRASSE- Né(e) le 08/05/1942 à 74 CLUSES	OA	3	P2	I2	Facile
Arâches-la-Frasse	22	21	BALLANCY	Non	A0652	740014N00016	MB3ZXH - M NAVILLIOD/JEAN-CLAUDE - Propriétaire	MB3ZXH - 1825 RTE DU HAM DE BALLANCY 74300 ARACHES LA FRASSE- Né(e) le 27/08/1949 à 74 CHAMONIX	OA	3	P2	I2	Facile
Arâches-la-Frasse	699	691	1825 RTE DU HAM DE BALLANCY	Non	A0665	740014N00016	MB3ZXH - M NAVILLIOD/JEAN-CLAUDE - Propriétaire	MB3ZXH - 1825 RTE DU HAM DE BALLANCY 74300 ARACHES LA FRASSE- Né(e) le 27/08/1949 à 74 CHAMONIX	OA	3	P2	I2	Facile
Arâches-la-Frasse	112	116	BALLANCY	Non	A0675	740014A00042	MBZMJH - M ANTHOINE/MICHEL FRANCOIS MARIE - Propriétaire	MBZMJH - COMMUNAL DU CHEF LIEU 74300 ARACHES LA FRASSE- Né(e) le 28/10/1892 à	OA	3	P2	I2	Facile
Magland	294	308	LES FOUTES	Non	A0784	740159+00008	PBDDDDZ - COMMUNE DE MAGLAND - Propriétaire	PBDDDDZ - 1021 RUE NATIONALE 74300 MAGLAND	OB	10	P1	I2	Facile
Magland	1513	1508	LES FOUTES	Non	A0790	740159+00008	MB5K3V - M BOUVIER/GERARD JOSEPH - Nu-propriétaire (associé avec U) MBZ22P - MME BOUVIER/MARCELLE LEOCADIE - Nu-propriétaire (associé avec U) MB37FM - MME PERROLLAZ/CARMEN IRENE - Usufruitier (associé avec N)	MB5K3V - 760 RTE DU PONT ROUGE 74300 MAGLAND- Né(e) le 06/12/1955 à 74 MAGLAND MBZ22P - 210 AV DU VAL D ARVE 74300 MAGLAND- Né(e) le 26/09/1947 à 74 MAGLAND MB37FM - 32 IMP DES EPINETTES 74300 MAGLAND- Né(e) le 04/06/1926 à 74 MAGLAND	OB	10	P1	I2	Facile
Magland	1173	1134	LES FOUTES	Non	A0791	740159+00008	PBDDDDZ - COMMUNE DE MAGLAND - Propriétaire	PBDDDDZ - 1021 RUE NATIONALE 74300 MAGLAND	OB	10	P1	I2	Facile
Magland	10661	107022	CREDO	Non	A0794	740159+00008	PBDDDDZ - COMMUNE DE MAGLAND - Propriétaire	PBDDDDZ - 1021 RUE NATIONALE 74300 MAGLAND	OB	10	P1	I2	Facile
Magland	24434	24755	BOIS DE LA PERRIERE	Non	A0821	740159G00142	MB2ZT8 - MME GAILLARD-LIAUDON/ALICE MARIA - Propriétaire	MB2ZT8 - 195 RTE DU VERNEY 74700 SALLANCHES- Né(e) le 02/09/1925 à 74 MAGLAND	OA	11	P1	I2	Difficile
Magland	33490	33797	BOIS DE LA PERRIERE	Non	A0823	740159Z00017	MB4ZGS - M ZANETTO/EMILE - Propriétaire	MB4ZGS - 1710 RTE DE GRAVIN 74300 MAGLAND- Né(e) le 07/09/1938 à 74 MAGLAND	OA	11	P1	I2	Difficile
Magland	2776	2775	BOIS DE LA PERRIERE	Non	A0824	740159Z00017	MB4ZGS - M ZANETTO/EMILE - Propriétaire	MB4ZGS - 1710 RTE DE GRAVIN 74300 MAGLAND- Né(e) le 07/09/1938 à 74 MAGLAND	OA	11	P1	I2	Difficile

Commune	Surface (m ²)	Contenance	Adresse parcelle	Urban	Code	Compte communal	Propriétaire(s)	Adresse(s) propriétaire(s) et date(s) de naissance	COD SEC	Fiche	Priorité	Intensité	Accès
Magland	4770	4709	BOIS DE LA PERRIERE	Non	A0825	740015900208	MBP8X - M GRADEL/FRANCOIS CHARLES ANTONIE - Propriétaire	MBP8X - LACHAT 73190 APREMONT- Né(e) le 12/05/1940 à 69 LYON 3EME	OA	11	P1	I2	Difficile
Arâches-la-Frasse	497	487	LE COGNET	Non	A0893	740014D01350	MB8ZR4 - M DECRET/REGIS JEAN MICHEL - Propriétaire ELISA GERMAINE - Propriétaire DECRET/GUY ARTHUR - Propriétaire	MB8ZR4 - NANGY EST 74380 NANGY- Né(e) le 25/09/1957 à 74 CLUSES MB8ZR2 - 480 RTE DE BONNEVILLE 74380 NANGY- Né(e) le 23/01/1956 à 74 CLUSES MB8ZR5 - 870 RTE DE LA PETITE BALME 74330 SILLINGY- Né(e) le 11/04/1961 à 74 CLUSES	OA	8	P1	I1	Difficile
Arâches-la-Frasse	3739	3753	LE COGNET	Non	A0894	740014D01350	MB8ZR4 - M DECRET/REGIS JEAN MICHEL - Propriétaire ELISA GERMAINE - Propriétaire DECRET/GUY ARTHUR - Propriétaire	MB8ZR4 - NANGY EST 74380 NANGY- Né(e) le 25/09/1957 à 74 CLUSES MB8ZR2 - 480 RTE DE BONNEVILLE 74380 NANGY- Né(e) le 23/01/1956 à 74 CLUSES MB8ZR5 - 870 RTE DE LA PETITE BALME 74330 SILLINGY- Né(e) le 11/04/1961 à 74 CLUSES	OA	8	P1	I1	Difficile
Arâches-la-Frasse	515	511	LE COGNET	Non	A0895	740014D01350	MB8ZR4 - M DECRET/REGIS JEAN MICHEL - Propriétaire ELISA GERMAINE - Propriétaire DECRET/GUY ARTHUR - Propriétaire	MB8ZR4 - NANGY EST 74380 NANGY- Né(e) le 25/09/1957 à 74 CLUSES MB8ZR2 - 480 RTE DE BONNEVILLE 74380 NANGY- Né(e) le 23/01/1956 à 74 CLUSES MB8ZR5 - 870 RTE DE LA PETITE BALME 74330 SILLINGY- Né(e) le 11/04/1961 à 74 CLUSES	OA	8	P1	I1	Difficile
Arâches-la-Frasse	735	729	LE COGNET	Non	A0896	740014B01139	MB2HXM - MME DA ROCHA/IRENE DE FATIMA - Usfruitier (associé avec N) MB7RRK - MME BRASTENHOFER/NATHALIE - Nu-propriétaire (associé avec U) MBZ3HC - M BRASTENHOFER/PIERRE - Usfruitier (associé avec N)	MB2HXM - 13 RUE ABBE ALEXANDRE PAX 57200 SARREGUEMINES- Né(e) le 11/07/1940 à 99 - PORTUGAL MB7RRK - 11 RUE ABBE ALEXANDRE PAX 57200 SARREGUEMINES- Né(e) le 04/03/1964 à 57 FORBACH MBZ3HC - 13 RUE ABBE ALEXANDRE PAX 57200 SARREGUEMINES- Né(e) le 04/03/1940	OA	8	P1	I1	Difficile
Arâches-la-Frasse	1602	1612	LE COGNET	Non	A0897	740014C01498	MB8KCB - M CARTIER/VVES IGNACE EMILE - Propriétaire	MB8KCB - 115 AV DE PARIS 78000 VERSAILLES- Né(e) le 16/05/1954 à 74 SCIONZIER	OA	8	P1	I1	Difficile
Arâches-la-Frasse	665	664	LE COGNET	Non	A0898	740014*00394	MCH6LN - MME ALVERA/CARINE - Syndic de copropriété PBG9N - COP DU 74 IMP DU COGNET - Propriétaire	MCH6LN - 5 CH DES VARLIOUESCH 1252 MEINIER SUISSE- Né(e) le 16/04/1972 à 99 SUISSE PBG9N - 74 IMP DU COGNET 74300 ARACHES LA FRASSE	OA	8	P1	I1	Difficile
Arâches-la-Frasse	369	377	LE COGNET	Non	A0900	740014S00227	MB4M85 - M SIFFOINTE/PIERRE ARMAND - Propriétaire	MB4M85 - 93 RTE DE FREVUARD 74300 ARACHES LA FRASSE- Né(e) le 02/09/1929 à 74 THONES	OA	8	P1	I1	Difficile
Arâches-la-Frasse	146	150	LE COGNET	Non	A0901	740014S00227	MB4M85 - M SIFFOINTE/PIERRE ARMAND - Propriétaire	MB4M85 - 93 RTE DE FREVUARD 74300 ARACHES LA FRASSE- Né(e) le 02/09/1929 à 74 THONES	OA	8	P1	I1	Difficile
Arâches-la-Frasse	110	102	LE COGNET	Non	A0903	740014R00589	MBZ7Q3 - MME CASTEL/ALINE JEANNE LAURE - Propriétaire MARTIAL - Propriétaire	MBZ7Q3 - 15 IMP DES LAPIONS 74300 ARACHES LA FRASSE- Né(e) le 20/05/1936 à 11 FERRALS LES CORBIERES MB4FC3 - 15 IMP DES LAPIONS 74300 ARACHES LA FRASSE- Né(e) le 01/02/1937 à 13 MARSEILLE	OA	8	P1	I1	Difficile
Arâches-la-Frasse	1133	1129	LES NANTS	Non	A097	740014I0	MCBZGH - M PERNET-SOLLLET/MICHEL RENE -	MCBZGH - 124BRTE DU HAVRE DE LA VANLEE	OA	7	P1	I1	Moye

Commune	Surface (m ²)	Contenance	Adresse parcelle	Urbain	Code	Compte communal	Propriétaire(s)	Adresse(s) propriétaire(s) et date(s) de naissance	COD SEC	Fiche	Priorité	Intensité	Accès
Frasse					7	0576	Nu-propriétaire (associé avec U) MCBZGF - M PERNET-SOLLLET/JEAN PAUL LUCIEN - Nu-propriétaire (associé avec U) MB361Q - M PERNET-SOLLLET/LEONCE EMILE LUCIEN - Usufructier (associé avec N) MB6F77 - M PERNET-SOLLLET/	50290 BRICQUEVILLE-SUR-MER- Né(e) le 10/08/1967 à 74 CLUSES MCBZGF - 37 ALL DE LA COMBE 69380 LISSIEU- Né(e) le 07/09/1959 à 74 CLUSES MB361Q - 17 JARDIN DU MOLE 74300 CLUSES- Né(e) le 24/07/1929 à 74 LE REPOSOIR MB					n
Arâches-la-Frasse	2428	2443	LE COUTAZ	Non	A100	740014D0	MB8ZR4 - M DECRET/REGIS JEAN MICHEL - Propriétaire MB8ZR2 - MME DECRET/ANDREE ELISA GERMAINE - Propriétaire MB8ZRS - M DECRET/GUY ARTHUR - Propriétaire	MB8ZR4 - NANGY EST 74380 NANGY- Né(e) le 25/09/1957 à 74 CLUSES MB8ZR2 - 480 RTE DE BONNEVILLE 74380 NANGY- Né(e) le 23/01/1956 à 74 CLUSES MB8ZRS - 870 RTE DE LA PETITE BALME 74330 SILLINGY- Né(e) le 11/04/1961 à 74 CLUSES	0A	8	P1	I1	Difficile
Arâches-la-Frasse	12422	12464	LES GRANGES	Non	A101	740014+0	PBDDCM - COMMUNE D ARACHES - Propriétaire	PBDDCM - 64 RTE DE FREUARD 74300 ARACHES LA FRASSE	0B	7	P1	I2	Moyen
Arâches-la-Frasse	4958	4978	LES GRANGES	Non	A102	740014H0	MB6WXD - M HILTPOLD/PIERRE HENRI - Propriétaire	MB6WXD - 16 RUE VAUTIER1227 CH CAROUGE SUISE- Né(e) le 11/05/1942 à GENEVE	0A	8	P1	I1	Difficile
Arâches-la-Frasse	2096	2093	LES GRANGES	Non	A103	7,40E+74	MB4S73 - MME TRUFFAT/OLGA ANITA FERNANDE - Propriétaire MB2TC8 - M EFFRANCEY/ROBERT FRANCOIS MICHEL - Propriétaire	MB4S73 - 387 RTE DU PERNAND 74300 ARACHES LA FRASSE- Né(e) le 29/09/1941 à 74 MEGEVETTE MB2TC8 - 387 RTE DU PERNAND 74300 ARACHES LA FRASSE- Né(e) le 30/08/1929 à 74 ARACHES	0A	8	P1	I1	Difficile
Arâches-la-Frasse	1218	1230	LES GRANGES	Non	A103	740014H0	MB6WXF - M HILTPOLD/SERGE RAYMOND - Propriétaire	MB6WXF - 10 RUE ST JOSEPH1227 CAROUGE SUISS E SUISS E- Né(e) le 21/08/1971 à 99 SUISS E	0A	8	P1	I1	Difficile
Arâches-la-Frasse	1275	1266	LES GRANGES	Non	A103	7,40E+74	MB4S73 - MME TRUFFAT/OLGA ANITA FERNANDE - Propriétaire MB2TC8 - M EFFRANCEY/ROBERT FRANCOIS MICHEL - Propriétaire	MB4S73 - 387 RTE DU PERNAND 74300 ARACHES LA FRASSE- Né(e) le 29/09/1941 à 74 MEGEVETTE MB2TC8 - 387 RTE DU PERNAND 74300 ARACHES LA FRASSE- Né(e) le 30/08/1929 à 74 ARACHES	0A	8	P1	I1	Difficile
Arâches-la-Frasse	1989	1984	LES GRANGES	Non	A103	740014H0	MB6WXF - M HILTPOLD/SERGE RAYMOND - Propriétaire	MB6WXF - 10 RUE ST JOSEPH1227 CAROUGE SUISS E SUISS E- Né(e) le 21/08/1971 à 99 SUISS E	0A	8	P1	I1	Difficile
Arâches-la-Frasse	339	345	LES GRANGES	Non	A103	7,40E+74	MB4S73 - MME TRUFFAT/OLGA ANITA FERNANDE - Propriétaire MB2TC8 - M EFFRANCEY/ROBERT FRANCOIS MICHEL - Propriétaire	MB4S73 - 387 RTE DU PERNAND 74300 ARACHES LA FRASSE- Né(e) le 29/09/1941 à 74 MEGEVETTE MB2TC8 - 387 RTE DU PERNAND 74300 ARACHES LA FRASSE- Né(e) le 30/08/1929 à 74 ARACHES	0A	8	P1	I1	Difficile
Arâches-la-Frasse	1205	1190	LES GRANGES	Non	A104	740014G0	MCBLH - MME COTTERLAZ-CARRAT/ISABELLE SOPHIE - Propriétaire MB6CC3 - M GREFFOZ/CHRISTOPHE JEAN MARIE - Propriétaire	MCBLH - 354 RTE DE LACHAT 74300 ARACHES LA FRASSE- Né(e) le 27/06/1976 à 74 CLUSES MB6CC3 - 354 RTE DE LACHAT 74300 ARACHES LA FRASSE- Né(e) le 30/07/1965 à 74 SCIONZIER	0A	8	P1	I1	Difficile
Arâches-la-Frasse	900	893	LES GRANGES	Non	A104	740014D0	MBZ7K5 - MME CARTIER/MONIQUE JEANNE LYDIE - Propriétaire MB2LCZ - M DELAVAY/JOSEPH ETIENNE - Propriétaire	MBZ7K5 - 2289 RTE DES GRANDES ALPES 74260 LES GETS- Né(e) le 26/06/1932 à 74 ANNEMASSE MB2LCZ - 2289 RTE DES GRANDES ALPES 74260 LES GETS- Né(e) le 01/04/1928 à 74 LES GETS	0A	8	P1	I1	Difficile
Arâches-la-Frasse	1407	1398	COUVALEU	Non	A104	740014H0	MCSTHL - M HUERTAS/JOSEPH - Propriétaire MCSTHN - MME HUERTAS/ELLARIE -	MCSTHL - 13 RUE DU PLATRE 75004 PARIS- Né(e) le 15/11/1942 à 66 SAINT-PAUL MCSTHN - 4 LOT	0A	8	P1	I1	Difficile

Commune	Surface (m ²)	Contenance	Adresse parcelle	Urbain	Code	Compte communal	Propriétaire(s)	Adresse(s) propriétaire(s) et date(s) de naissance	COD SEC	Fiche	Priorité	Intensité	Accès
Arâches-la-Frasse	1452	1454	COUVALEU	Non	A1043	740014G01196	Propriétaire MCSTHM - M HUERTAS/ANDRE PIERRE - Propriétaire	LA GARIGUETTE 11240 ALAIGNE- Né(e) le 02/04/1950 à 69 LYON MCSTHM - 2 LOT DE LA GARIGUETTE 11240 ALAIGNE- Né(e) le 07/01/1947 à 69 LYON 3EME	0A	8	P1	I1	Difficile
Arâches-la-Frasse	1532	1523	COUVALEU	Non	A1044	740014G01320	Propriétaire MCBXR2 - M GREFFOZ/FRANCOIS JACQUES - Propriétaire MCCDS6 - M GREFFOZ/NICOLAS MICHEL MONY - Propriétaire	MCV774 - 315 RUE DE MONTAGNY 74700 SALLANCHES- Né(e) le 07/12/1958 à 75 PARIS 09 MCBXR2 - 2597 RTE DE LA PROVENCE 74700 SALLANCHES- Né(e) le 29/06/1965 à 74 SALLANCHES MCCDS6 - 114 CLOSDES BLEUETS 74800 SAINT-PIERRE-EN-FAUCIGNY- Né(e) le 13/09/1976 à 74	0A	8	P1	I1	Difficile
Arâches-la-Frasse	3446	3436	COUVALEU	Non	A1048	740014C01498	Propriétaire	MB659N - 180 RUE DE LA BOCQUETTE 74300 CLUSES- Né(e) le 19/05/1970 à 74 CLUSES MB659M - 9 RUE JEAN MERMOZ 74300 CLUSES- Né(e) le 10/11/1965 à 74 CLUSES	0A	8	P1	I1	Difficile
Arâches-la-Frasse	1465	1473	LA CRY	Non	A1057	740014G00712	Propriétaire	MB8KCB - 115 AV DE PARIS 78000 VERSAILLES- Né(e) le 16/05/1954 à 74 SCIONZIER	0A	8	P1	I1	Difficile
Arâches-la-Frasse	9653	9689	LA CRY	Non	A1058	740014F00110	Propriétaire	MB6CC3 - 354 RTE DE LACHAT 74300 ARACHES LA FRASSE- Né(e) le 30/07/1965 à 74 SCIONZIER	0A	8	P1	I1	Difficile
Arâches-la-Frasse	308	311	LA CRY	Non	A1059	740014M01459	MCHC96 - MME MOHAMED BEN AHMED/PAULETTE FERNADE - Propriétaire	MB2WJZ - 437 RTE DE FREVUARD 74300 ARACHES LA FRASSE- Né(e) le 16/06/1952 à 74 CLUSES	0A	8	P1	I1	Difficile
Arâches-la-Frasse	529	522	LA CRY	Non	A1060	740014G00712	Propriétaire	MCHC96 - 8 ALL DES GENETS 38100 GRENOBLE- Né(e) le 20/09/1947 à 74 CLUSES	0A	8	P1	I1	Difficile
Arâches-la-Frasse	350	353	LA CRY	Non	A1061	740014G00712	Propriétaire	MB6CC3 - 354 RTE DE LACHAT 74300 ARACHES LA FRASSE- Né(e) le 30/07/1965 à 74 SCIONZIER	0A	8	P1	I1	Difficile
Arâches-la-Frasse	424	418	LA CRY	Non	A1062	740014F00110	Propriétaire	FRASSE- Né(e) le 30/07/1965 à 74 SCIONZIER	0A	8	P1	I1	Difficile
Arâches-la-Frasse	2117	2104	LA CRY	Non	A1063	740014*00130	Propriétaire	MB2WJZ - 437 RTE DE FREVUARD 74300 ARACHES LA FRASSE- Né(e) le 16/06/1952 à 74 CLUSES	0A	8	P1	I1	Difficile
Arâches-la-Frasse	1762	1748	LA CRY	Non	A1065	740014F00006	PBDHW4 - PROPRIETAIRES DU BND 014 A1063 - Propriétaire	PBDHW4 - CHEF LIEUARACHES 74300 CLUSES	0A	8	P1	I1	Difficile
Arâches-la-Frasse	52	47	LA CRY	Non	A1066	740014G00656	Propriétaire	MB2WJ5 - 25 RUE DE MESSY 74300 CLUSES	0A	8	P1	I1	Difficile
Arâches-la-Frasse	930	945	LA CRY	Non	A1067	740014M00610	Propriétaire	MB266B - 104 RTE DES NANTS 74300 ARACHES LA FRASSE- Né(e) le 15/04/1949 à 74 CLUSES	0A	8	P1	I1	Difficile
Arâches-la-Frasse	3728	3729	COTES DU CROZAT	Non	A1092	740014R01115	Propriétaire	MB3P9Q - 135 RUE DE L EPINGUY 74300 CLUSES- Né(e) le 28/12/1942 à 74 BONNEVILLE	0A	8	P1	I1	Difficile
							MB5HWV - 221 RTE DE BARTHOU 74700 SALLANCHES- Né(e) le 12/09/1944 à 75 PARIS 18 MB4J3D - 21 ALL DU MARRONNIER 74300 THYEZ- Né(e) le 06/01/1949 à 75 PARIS 04 MB4J2V - 106 RTE DE SALLANCHES 74120 DEMI-QUARTIER-	0A	9	P2	I2	I2	Facile

Commune	Surface (m²)	Contenance	Adresse parcelle	Urbanisme	Code	Compte communal	Propriétaire(s)	Adresse(s) propriétaire(s) et date(s) de naissance	COD SEC	Fiche	Priorité	Intensité	Accès
Arâches-la-Frasse	64	65	COTES DU CROZAT	Non	A1093	740014+00012	ROUSSEL/CHANTAL COLETTE - Propriétaire	Né(e) le 07/02/1950 à 74 MEGEVE MB412M - 132					
Arâches-la-Frasse	130	134	COTES DU CROZAT	Non	A1094	740014+00012	PBDDCM - COMMUNE D ARACHES - Propriétaire	PBDDCM - 64 RTE DE FREVIUARD 74300 ARACHES LA FRASSE	OA	9	P2	I2	Facile
Arâches-la-Frasse	267	263	COTES DU CROZAT	Non	A1095	740014+00012	PBDDCM - COMMUNE D ARACHES - Propriétaire	PBDDCM - 64 RTE DE FREVIUARD 74300 ARACHES LA FRASSE	OA	9	P2	I2	Facile
Arâches-la-Frasse	66	68	COTES DU CROZAT	Non	A1097	740014G00712	MB6CC3 - M GREFFOZ/CHRISTOPHE JEAN MARIE - Propriétaire	MB6CC3 - 354 RTE DE LACHAT 74300 ARACHES LA FRASSE- Né(e) le 30/07/1965 à 74 SCIONZIER	OA	9	P2	I2	Facile
Arâches-la-Frasse	767	774	COTES DU CROZAT	Non	A1098	740014G00712	MB6CC3 - M GREFFOZ/CHRISTOPHE JEAN MARIE - Propriétaire	MB6CC3 - 354 RTE DE LACHAT 74300 ARACHES LA FRASSE- Né(e) le 30/07/1965 à 74 SCIONZIER	OA	9	P2	I2	Facile
Arâches-la-Frasse	1173	1168	COTES DU CROZAT	Non	A1099	740014G00712	MB6CC3 - M GREFFOZ/CHRISTOPHE JEAN MARIE - Propriétaire	MB6CC3 - 354 RTE DE LACHAT 74300 ARACHES LA FRASSE- Né(e) le 30/07/1965 à 74 SCIONZIER	OA	9	P2	I2	Facile
Arâches-la-Frasse	1661	1664	COTES DU CROZAT	Non	A1100	740014R01222	MBN6SF - MME RIVET/PAULETTE - Propriétaire	MBN6SF - 19 RUE DU FAUCIGNY 74100 ANNEMASSE- Né(e) le 09/05/1926 à 74 SAMOENS	OA	9	P2	I2	Facile
Arâches-la-Frasse	1561	1560	COTES DU CROZAT	Non	A1101	740014G00589	MB266D - M GREFFOZ/MICHEL FRANCOIS - Propriétaire	MB266D - 260 RTE DE LA CASCADE 74300 CHATILLON-SUR-CLUSES- Né(e) le 22/11/1939 à 74 BONNEVILLE	OA	9	P2	I2	Facile
Arâches-la-Frasse	3879	3892	COTES DU CROZAT	Non	A1102	740014G00692	MB67DG - MME GREFFOZ/MARIE-JOSEPHE MADELEINE - Propriétaire	MB67DG - 29 RUE DE LA FAVORITE 69005 LVON- Né(e) le 27/10/1949 à 01 BOURG-EN-BRESSE	OA	9	P2	I2	Facile
Arâches-la-Frasse	2415	2410	COTES DU CROZAT	Non	A1104	740014G00047	MB265Z - M GREFFOZ/ANATOLE - Usufruitier (associé avec N) MB2654 - M GREFFOZ/FIRMIN GASTON - Nu-propriétaire (associé avec U) MB2652 - M GREFFOZ/ARISTIDE - Usufruitier (associé avec N)	MB265Z - COMMUNAL DU CHEF LIEU 74300 ARACHES LA FRASSE MB2654 - COMMUNAL DU CHEF LIEU 74300 ARACHES LA FRASSE MB2652 - COMMUNAL DU CHEF LIEU 74300 ARACHES LA FRASSE	OA	9	P2	I2	Facile
Arâches-la-Frasse	2425	2432	COTES DU CROZAT	Non	A1105	740014G00712	MB6CC3 - M GREFFOZ/CHRISTOPHE JEAN MARIE - Propriétaire	MB6CC3 - 354 RTE DE LACHAT 74300 ARACHES LA FRASSE- Né(e) le 30/07/1965 à 74 SCIONZIER	OA	9	P2	I2	Facile
Arâches-la-Frasse	3018	3035	COTES DU CROZAT	Non	A1106	740014C01079	MB6PBW - M VAILLANT/PIERRE GABRIEL - Propriétaire MB6PBY - M VAILLANT/JOSEPH ROBERT - Propriétaire MB4TMP - MME VAILLANT/BRIGITTE YVONNE MARIE - Propriétaire MB6FLH - M COUDERT/PIERRE HENRI RENE - Propriétaire	MB6PBW - 1 CHE DE LA CURZEILLE 74300 CLUSES- Né(e) le 24/03/1962 à 74 CLUSES MB6PBY - 3 RUE DU FAUBOURG ST NICOLAS 74300 CLUSES- Né(e) le 11/04/1957 à 74 SCIONZIER MB4TMP - 20 RUE DU LAC 74200 THONON LES BAINS- Né(e) le 15/09/1955 à 74 SAINT-JULIEN-EN-GE	OA	9	P2	I2	Facile
Arâches-la-Frasse	3821	3838	COTES DU CROZAT	Non	A1112	740014G00486	MB265V - M GREFFOZ/AIME ALEXIS JEAN - Propriétaire	MB265V - 233 RTE DU SERVERAY 74300 ARACHES LA FRASSE- Né(e) le 09/04/1934 à 74 SAINT-SIGISMOND	OA	9	P2	I2	Facile
Arâches-la-Frasse	1660	1665	COMBES DE LACHAT	Non	A1134	740014R01164	MB3N3F - MME MANIGLIER/JEANNINE MADELEINE - Propriétaire MB4F6L - M REYDET/ERNEST ALFRED - Propriétaire	MB3N3F - 178 AV DU NOIRET 74300 CLUSES- Né(e) le 15/10/1947 à 74 CLUSES MB4F6L - 178 AV DU NOIRET 74300 CLUSES- Né(e) le 26/11/1940 à 74 CLUSES	OA	9	P2	I2	Facile
Arâches-la-Frasse	1688	1707	COMBES DE LACHAT	Non	A1135	740014+00012	PBDDCM - COMMUNE D ARACHES - Propriétaire	PBDDCM - 64 RTE DE FREVIUARD 74300 ARACHES LA FRASSE	OA	9	P2	I2	Facile

Commune	Surface (m ²)	Contenance	Adresse parcelle	Urban	Code	Compte communal	Propriétaire(s)	Adresse(s) propriétaire(s) et date(s) de naissance	COD SEC	Fiche	Priorité	Intensité	Accès
Arâches-la-Frasse	1729	1706	COMBES DE LACHAT	Non	A1136	740014R01222	MBN6SF - MME RIVET/PAULETTE - Propriétaire	MBN6SF - 19 RUE DU FAUCIGNY 74100 ANNEMASSE- Né(e) le 09/05/1926 à 74 SAMOENS	0A	9	P2	I2	Facile
Arâches-la-Frasse	3444	3446	COMBES DE LACHAT	Non	A1137	740014F00433	MCJGZ - MME FORESTIER/PAULINE ERICA - Propriétaire MME FORESTIER/ELODIE ALICE - Propriétaire MCJGW - MME FORESTIER/AUDREY ODETTE - Propriétaire	MCJGZ - 46 RUE DE LA SEMM 68000 COLMAR- Né(e) le 03/08/1990 à 74 CLUSES MCJGX - 850 RTE DE RAVURE 74800 SAINT-PIERRE-EN-FAUCIGNY- Né(e) le 14/02/1987 à 74 CLUSES MCJGW - 27 RTE DU HAM DU MOULIN EST 74300 ARACHES LA FRASSE- Né(e) le 16/09/1983 à 74 CLU	0A	9	P2	I2	Facile
Arâches-la-Frasse	2756	2745	QUEFFATTA Z	Non	A1184	740014G00656	MB266B - MME GREFFOZ/MARIE FRANCE NATHALIE - Propriétaire	MB266B - 104 RTE DES NANTS 74300 ARACHES LA FRASSE- Né(e) le 15/04/1949 à 74 CLUSES	0A	8	P1	I1	Difficile
Arâches-la-Frasse	1510	1504	QUEFFATTA Z	Non	A1185	740014G00656	MB266B - MME GREFFOZ/MARIE FRANCE NATHALIE - Propriétaire	MB266B - 104 RTE DES NANTS 74300 ARACHES LA FRASSE- Né(e) le 15/04/1949 à 74 CLUSES	0A	8	P1	I1	Difficile
Arâches-la-Frasse	3219	3244	SUR LES GRANGES	Non	A1200	740014B01349	MBZV4B - M BLANCHOU/JEAN-CLAUDE ANDRE - Propriétaire	MBZV4B - 7 CH DE LE VIEILLE FONTAINE1233 BERNEX SUISSE- Né(e) le 10/08/1942 à 99 SUISSE (GENEVE)	0A	8	P1	I1	Difficile
Arâches-la-Frasse	10238	10329	LA FRASSE EST	Non	A1278	740014*00167	PBDHZC - PROPRIETAIRES DU BND 014 132 A1278 - Propriétaire	PBDHZC - LA FRASSE EST 74300 ARACHES LA FRASSE	0A	4	P2	I2	Facile
Arâches-la-Frasse	3906	3910	LA FRASSE EST	Non	A1300	740014H00501	MB3BF4 - M HERRMANN/RAOUL - Nu-propriétaire (associé avec U) MB3BF5 - M HERRMANN/ROLAND ALBERT - Usufruitier (associé avec N)	MB3BF4 - 7 RUE DE LA CACHETTE 69250 FLEURIEU-SUR-SAONE- Né(e) le 14/02/1952 à 75 SURESNES MB3BF5 - 7 RUE DE LA CACHETTE 69250 FLEURIEU-SUR-SAONE- Né(e) le 19/05/1926 à 99 PFORZHEIM ALLEMAGNE	0A	4	P2	I2	Facile
Arâches-la-Frasse	1303	1309	LA FRASSE EST	Non	A1303	740014B01481	MBZTDC - M BERTHOD/JEAN-LOUIS ROGER - Propriétaire	MBZTDC - 70 CHE DU ROCHER DE TREYDON 74300 ARACHES LA FRASSE- Né(e) le 25/09/1969 à 74 BONNEVILLE	0A	4	P2	I2	Facile
Arâches-la-Frasse	6570	6605	LA FRASSE EST	Non	A1304	740014R01006	MCB6LL - M REYNOUD/SYLVAIN JEAN - Propriétaire	MCB6LL - LES CHOSEAUX 74230 MANIGOD- Né(e) le 03/01/1975 à 74 ANNECY	0A	4	P2		Facile
Arâches-la-Frasse	3785	3806	LA FRASSE EST	Non	A1317	740014B01481	MBZTDC - M BERTHOD/JEAN-LOUIS ROGER - Propriétaire	MBZTDC - 70 CHE DU ROCHER DE TREYDON 74300 ARACHES LA FRASSE- Né(e) le 25/09/1969 à 74 BONNEVILLE	0A	4	P2		Facile
Arâches-la-Frasse	281	298	LA FRASSE EST	Non	A1318	740014B01481	MBZTDC - M BERTHOD/JEAN-LOUIS ROGER - Propriétaire	MBZTDC - 70 CHE DU ROCHER DE TREYDON 74300 ARACHES LA FRASSE- Né(e) le 25/09/1969 à 74 BONNEVILLE	0A	4	P2		Facile
Arâches-la-Frasse	1162	1160	LA FRASSE EST	Non	A1319	740014C01295	MCBIL4 - MME CARTIER/CHRISTINE ANDREE - Propriétaire MCB68 - MME CARTIER/SYLVE ERMENTINE - Propriétaire MB9Z77 - M CARTIER/PHILIPPE GILBERT - Propriétaire MCBIL5 - MME CARTIER/MARIE-PIERRE JEANINE DANIELLE - Propriétaire	MCBIL4 - 464 RTE DES CHAMPS 74300 ARACHES LA FRASSE- Né(e) le 15/09/1965 à 74 CLUSES MCB68 - 586 RTE DE FLAINE 74300 ARACHES LA FRASSE- Né(e) le 12/12/1967 à 74 CLUSES MB9Z77 - 460 RUE DU COIN 74970 MARIIGNIER- Né(e) le 27/09/1966 à 74 CLUSES MCBIL5 - 42	0A	4	P2		Facile
Arâches-la-Frasse	39	36	LA FRASSE EST	Non	A1320	740014S00051	MB4M86 - M SIFFOINTE/RAYMOND LOUIS EUGENE - Propriétaire	MB4M86 - 235 RTE DU PONTET 74300 ARACHES LA FRASSE- Né(e) le 23/10/1947 à 74 CLUSES	0A	4	P2		Facile

Commune	Surface (m²)	Contenance	Adresse parcelle	Urbain	Code	Compte communal	Propriétaire(s)	Adresse(s) propriétaire(s) et date(s) de naissance	COD SEC	Fiche	Priorité	Intensité	Accès
Arâches-la-Frasse	1315	1325	70 CHE DU ROCHER DE TREYDON	Non	A132 1	74001480 1481	MBZTDC - M BERTHOD/JEAN-LOUIS ROGER - Propriétaire	MBZTDC - 70 CHE DU ROCHER DE TREYDON 74300 ARACHES LA FRASSE- Né(e) le 25/09/1969 à 74 BONNEVILLE	OA	4	P2		Facile
Arâches-la-Frasse	896	918	LA FRASSE EST	Non	A132 2	74001480 1481	MBZTDC - M BERTHOD/JEAN-LOUIS ROGER - Propriétaire	MBZTDC - 70 CHE DU ROCHER DE TREYDON 74300 ARACHES LA FRASSE- Né(e) le 25/09/1969 à 74 BONNEVILLE	OA	4	P2		Facile
Arâches-la-Frasse	192	211	LA FRASSE EST	Non	A132 3	74001440 0146	MB2STT - MME DUREY/CHRISTIANE - Propriétaire MBZMGW - M ANTHOINE/JEAN MARIE - Propriétaire	MB2STT - PLAN DU CHENE 74300 ARACHES LA FRASSE- Né(e) le 18/09/1950 à 01 COLLONGES FORT L'ECLEUSE MBZMGW - 347 RTE DE L'HERMINEUR 74300 ARACHES LA FRASSE- Né(e) le 09/05/1953 à 74 FRASSE	OA	4	P1	I1	Difficile
Arâches-la-Frasse	917	919	1905 RTE DU SAPPEY	Non	A132 4	740014+0 0012	PBDDCM - COMMUNE D ARACHES - Propriétaire	PBDDCM - 64 RTE DE FREVUARD 74300 ARACHES LA FRASSE	OA	4	P2		Facile
Arâches-la-Frasse	1281	1272	LA FRASSE EST	Non	A133 2	740014+0 0159	PBDMJZ - SCI FOUR - Propriétaire	PBDMJZ - 290 RTE DU PONTET 74300 ARACHES LA FRASSE	OA	3	P2	I2	Facile
Arâches-la-Frasse	2817	2799	336 RTE DU PONTET	Non	A133 3	740014+0 0642	PBDW92 - LES ARAVIS - Propriétaire	PBDW92 - 29 RUE DE LA REPUBLIQUE 76810 LUNERAY	OA	3	P2	I2	Facile
Arâches-la-Frasse	16	14	LA FRASSE EST	Non	A133 6	740014+0 0642	PBDW92 - LES ARAVIS - Propriétaire	PBDW92 - 29 RUE DE LA REPUBLIQUE 76810 LUNERAY	OA	3	P2	I2	Facile
Arâches-la-Frasse	850	862	271 RTE DU PONTET	Non	A133 7	740014V0 0359	MB8JVT - MME VACHOUX/SANDRINE PATRICIA - Nu-propriétaire (associé avec U) MBZS6M - MME BERTHELET/ANNIE CHANTAL - Usufruitier (associé avec N) MB66M4 - M VACHOUX/STEPHANE JEAN ROBERT - Nu-propriétaire (associé avec U) MB4TJ4 - M VACHOUX/PAUL LOUIS CESAR -	MB8JVT - 424 RTE DU PONTET 74300 ARACHES LA FRASSE- Né(e) le 11/09/1966 à 74 BONNEVILLE MBZS6M - 271 RTE DU PONTET 74300 ARACHES LA FRASSE- Né(e) le 11/03/1945 à 74 CLUSES MB66M4 - 445 RTE DU PONTET 74300 ARACHES LA FRASSE- Né(e) le 22/08/1967 à 74 BONNEVILLE	OA	3	P2	I2	Facile
Arâches-la-Frasse	3841	3869	LA FRASSE EST	Non	A135 7	740014S0 0272	MB4M84 - MME SIFFOINTE/HUGUETTE MARIE THERESE - Propriétaire	MB4M84 - 2BAV CHARLES PONCET 74300 CLUSES- Né(e) le 29/04/1933 à 74 SCIONZIER	OA	1	P2	I2	Facile
Arâches-la-Frasse	797	800	LA FRASSE EST	Non	A135 8	74001480 1914	MBZTDN - MME BERTHOD/MARIE-JEANNE JULIETTE - Propriétaire	MBZTDN - 8 RUE DE TROSSINGEN 74300 CLUSES- Né(e) le 08/12/1962 à 74 CLUSES	OA	1	P2	I2	Facile
Arâches-la-Frasse	7140	7186	LA FRASSE EST	Non	A135 9	740014V0 0325	MB66M6 - MME BIGEON/CHRISTINE - Propriétaire MB66M4 - M VACHOUX/STEPHANE JEAN ROBERT - Propriétaire	MB66M6 - 445 RTE DU PONTET 74300 ARACHES LA FRASSE- Né(e) le 16/06/1966 à 54 NANCY MB66M4 - 445 RTE DU PONTET 74300 ARACHES LA FRASSE- Né(e) le 22/08/1967 à 74 BONNEVILLE	OA	1	P2	I2	Facile
Arâches-la-Frasse	7976	8031	LA GRANGE DU ROI	Non	A136 0	74001480 1915	MB88S4 - MME BERTHOD/NICOLE MARIE-LOUISE - Propriétaire MB5HB2 - MME BERTHOD/CATHERINE MARIE ROLANDE - Propriétaire MBZTDL - MME BERTHOD/MADELEINE MARIE ANGELINE - Propriétaire MBZTDN - MME BERTHOD/MARIE-JEANNE JULIETTE - Propriétaire	MB88S4 - 225 RTE DE PRARIAND 74950 LE REPOSOIR- Né(e) le 28/03/1961 à 74 CLUSES MB5HB2 - 195 RUE DE PONTTHIOR 74300 CLUSES- Né(e) le 15/06/1966 à 74 CLUSES MBZTDL - 90 ALL DES NIVEROLLES 74300 CLUSES- Né(e) le 05/11/1959 à 74 CLUSES MBZTDN - 8 RUE DE TROS	OA	1	P2	I2	Facile

Commune	Surface (m ²)	Contenance	Adresse parcelle	Urbain	Code	Compte communal	Propriétaire(s)	Adresse(s) propriétaire(s) et date(s) de naissance	COD SEC	Fiche	Priorité	Intensité	Accès
Arâches-la-Frasse	1206	1205	LA GRANGE DU ROI	Non	A1361	740014A00146	MB2STT - MME DURET/CHRISTIANE - Propriétaire MBZMGW - M ANTHOINE/JEAN MARIE - Propriétaire	MB2STT - PLAN DU CHENE 74300 ARACHES LA FRASSE- Né(e) le 18/09/1950 à 01 COLLONGES FORT L ECLUSE MBZMGW - 347 RTE DE L HERMINEUR 74300 ARACHES LA FRASSE- Né(e) le 09/05/1953 à 74 FRASSE	0A	1	P2	I2	Facile
Arâches-la-Frasse	6867	6918	LA GRANGE DU ROI	Non	A1362	740014B01915	MB88S4 - MME BERTHOD/NICOLE MARIE-LOUISE - Propriétaire MB5HB2 - MME BERTHOD/CATHERINE MARIE ROLANDE - Propriétaire MBZTDL - MME BERTHOD/MADELEINE MARIE ANGELINE - Propriétaire MBZTDN - MME BERTHOD/MARIE-JEANNE JULIETTE - Propriétaire	MB88S4 - 225 RTE DE PRARIAND 74950 LE REPOSOIR- Né(e) le 28/03/1961 à 74 CLUSES MB5HB2 - 195 RUE DE PONTIOR 74300 CLUSES- Né(e) le 15/06/1966 à 74 CLUSES MBZTDL - 90 ALL DES NIVEROLLES 74300 CLUSES- Né(e) le 05/11/1959 à 74 CLUSES MBZTDN - 8 RUE DE TROS	0A	1	P2	I2	Facile
Arâches-la-Frasse	2014	2046	LA FRASSE OUEST	Non	A1365	740014B01914	MBZTDN - MME BERTHOD/MARIE-JEANNE JULIETTE - Propriétaire	MBZTDN - 8 RUE DE TROSSINGEN 74300 CLUSES- Né(e) le 08/12/1962 à 74 CLUSES	0A	1	P2	I2	Facile
Arâches-la-Frasse	1186	1203	LA FRASSE OUEST	Non	A1369	740014M01734	MB4F6V - M REYDET/LOUIS - Propriétaire MCTTXF - MME MONIE/ISABELLE MARIE - Nu-propriétaire (associé avec U) MB789S - MME MONIE/PATRICIA MARIE MONIQUE - Nu-propriétaire (associé avec U) MB3V56 - M MONIE/JEAN BASILE AUGUSTE - Usufruitier (associé avec N)	MB4F6V - 22 GR GRANDE RUE 74300 CLUSES MCTTXF - 13 RUE JEAN BART 81370 SAINT-SULPICE-LA-POINTE- Né(e) le 03/07/1962 à 74 CLUSES MB789S - 29 RUE DES DIMES 74950 SCIONZIER- Né(e) le 07/04/1968 à 74 CLUSES MB3V56 - 171 CLOSDE L OREE DU BOIS 74950 SCIONZIER	0A	3	P2	I2	Facile
Arâches-la-Frasse	175	177	LA FRASSE OUEST	Non	A1370	740014A00146	MBZMGW - M ANTHOINE/JEAN MARIE - Propriétaire MB2STT - MME DURET/CHRISTIANE - Propriétaire	MBZMGW - 347 RTE DE L HERMINEUR 74300 ARACHES LA FRASSE- Né(e) le 09/05/1953 à 74 FRASSE MB2STT - PLAN DU CHENE 74300 ARACHES LA FRASSE- Né(e) le 18/09/1950 à 01 COLLONGES FORT L ECLUSE	0A	3	P2	I2	Facile
Arâches-la-Frasse	1208	1219	LA FRASSE OUEST	Non	A1378	740014+00012	PBD2FQ - COMMUNE D ARACHES - Propriétaire	PBD2FQ - 64 RTE DE FREVUARD 74300 ARACHES LA FRASSE	0A	3	P2	I2	Facile
Arâches-la-Frasse	2634	2633	LA FRASSE OUEST	Non	A1381	740014+00695	PBD2FQ - SCI DANS LE PRE - Propriétaire	PBD2FQ - 1780 RTE DU SAPPEY 74300 ARACHES LA FRASSE	0A	3	P2	I2	Facile
Arâches-la-Frasse	2642	2649	LA FRASSE OUEST	Non	A1382	740014P00716	MB47BJ - MME PONCET/DOMINIQUE EDITH PAULE - Propriétaire	MB47BJ - 299 RTE DE L'EGLISE 74930 SCIENTRIER- Né(e) le 07/02/1948 à 74 CLUSES	0A	3	P2	I2	Facile
Arâches-la-Frasse	754	760	LA FRASSE OUEST	Non	A1386	740014A00146	MBZMGW - M ANTHOINE/JEAN MARIE - Propriétaire MB2STT - MME DURET/CHRISTIANE - Propriétaire	MBZMGW - 347 RTE DE L HERMINEUR 74300 ARACHES LA FRASSE- Né(e) le 09/05/1953 à 74 FRASSE MB2STT - PLAN DU CHENE 74300 ARACHES LA FRASSE- Né(e) le 18/09/1950 à 01 COLLONGES FORT L ECLUSE	0A	4	P1	I1	Difficile
Arâches-la-Frasse	663	666	LA FRASSE OUEST	Non	A1387	740014P00348	MB399N - MME PONCET/EMMA - Propriétaire MB39H4 - MME PITTNER/ANDRE - Propriétaire MB48BK - MME PONCET/MARTHE MARIE CLAIRE - Propriétaire	MB399N - 10 AV CUBIAS 69004 LYON MB39H4 - 141 BD DE LA CROIX ROUSSE 69004 LYON MB48BK - 49 CRS DE LA LIBERTE 69003 LYON	0A	4	P1	I1	Difficile

Commune	Surface (m²)	Contenance	Adresse parcelle	Urban	Code	Compte communal	Propriétaire(s)	Adresse(s) propriétaire(s) et date(s) de naissance	COD SEC	Fiche	Priorité	Intensité	Accès
Arâches-la-Frasse	691	686	LA FRASSE OUEST	Non	A1390	740014S00222	MB4M8T - M SIFFOINTE/DAVID - Nu-propriétaire (associé avec U) MB4M83 - M SIFFOINTE/LOUIS MICHEL EUGENE - Usufruitier (associé avec N)	MB4M8T - 151 RTE DES CONTAMINES 74570 FILLIERE- Né(e) le 22/06/1971 à 74 CLUSES MB4M83 - 13 RUE DU PRE ROUGE 74950 SCIONZIER- Né(e) le 04/07/1940 à 74 LA FRASSE	0A	4	P1	I1	Difficile
Arâches-la-Frasse	797	796	LA FRASSE OUEST	Non	A1391	740014P01371	MB9KT4 - M PONCET/NICOLAS RENE HENRI - Propriétaire	MB9KT4 - 47 IMP SUR BREDAN 74300 ARACHES LA FRASSE- Né(e) le 30/01/1977 à 94 MAISONS-ALFORT	0A	4	P1	I1	Difficile
Arâches-la-Frasse	877	884	LA FRASSE OUEST	Non	A1392	740014P01371	MB9KT4 - M PONCET/NICOLAS RENE HENRI - Propriétaire	MB9KT4 - 47 IMP SUR BREDAN 74300 ARACHES LA FRASSE- Né(e) le 30/01/1977 à 94 MAISONS-ALFORT	0A	4	P1	I1	Difficile
Arâches-la-Frasse	11790	11772	COMMUNA L DU PARCHET	Non	A1410	740014+00012	PBDDCM - COMMUNE D ARACHES - Propriétaire	PBDDCM - 64 RTE DE FREVUARD 74300 ARACHES LA FRASSE	0A	9	P2	I2	Facile
Arâches-la-Frasse	611	618	25 IMP SUR BREDAN	Non	A1412	740014F00376	MB9V2P - MME GASC/MAGALIE GISLAINE - Propriétaire MB9V2N - M FOURNIER/ERIC ANDRE - Propriétaire	MB9V2P - 25 IMP SUR BREDAN 74300 ARACHES LA FRASSE- Né(e) le 27/02/1973 à 31 TOULOUSE MB9V2N - 25 IMP SUR BREDAN 74300 ARACHES LA FRASSE- Né(e) le 05/12/1973 à 82 MONTAUBAN	0A	4	P1	I1	Difficile
Arâches-la-Frasse	64707	65062	COMMUNA L DU PARCHET	Non	A1413	740014+00012	PBDDCM - COMMUNE D ARACHES - Propriétaire	PBDDCM - 64 RTE DE FREVUARD 74300 ARACHES LA FRASSE	0B	10	P2	I2	Facile
Arâches-la-Frasse	521	516	LA FRASSE OUEST	Non	A1413	740014P00717	MB47BM - M PONCET/PIERRE LOUIS.MARIE - Propriétaire	MB47BM - 522 GRAND RUE 74930 REIGNIER-ESERY- Né(e) le 01/02/1951 à 74 LA FRASSE	0A	4	P2		Facile
Arâches-la-Frasse	1478	1484	LA COMBE EST	Non	A1419	740014S00436	MB7Q8B - MME DOURY/MICHELLE LILIANE - Propriétaire MB7Q79 - M SICAUD/GERARD PIERRE ANDRE - Propriétaire	MB7Q8B - 1978 RTE DU SAPPEY 74300 ARACHES LA FRASSE- Né(e) le 23/03/1957 à 37 MARCE SUR ARACHES LA FRASSE- Né(e) le 27/07/1948 à 78 PONTOISE	0A	4	P1	I1	Difficile
Arâches-la-Frasse	4061	4070	LA COMBE EST	Non	A1423	740014P01482	MB495D - MME PERRIER/MARIE-CLAUDE - Propriétaire MB3657 - MME PERRIER/SUZANNE ANITA LOUISE - Propriétaire	MB495D - ALZONEALBITRECCIA 20166 PORTICCIO- Né(e) le 27/03/1949 à 74 BONNEVILLE MB3657 - 860 AV DE LA PLAINE 74970 MARGNIER- Né(e) le 06/08/1952 à 74 MARGNIER	0A	4	P1	I1	Difficile
Arâches-la-Frasse	551	556	LA COMBE EST	Non	A1424	740014P01482	MB495D - MME PERRIER/MARIE-CLAUDE - Propriétaire MB3657 - MME PERRIER/SUZANNE ANITA LOUISE - Propriétaire	MB495D - ALZONEALBITRECCIA 20166 PORTICCIO- Né(e) le 27/03/1949 à 74 BONNEVILLE MB3657 - 860 AV DE LA PLAINE 74970 MARGNIER- Né(e) le 06/08/1952 à 74 MARGNIER	0A	4	P1	I1	Difficile
Arâches-la-Frasse	388	387	LA COMBE EST	Non	A1425	740014C00100	MCKVGM - M MANIGLIER/JEAN-DOMINIQUE - Nu-propriétaire (associé avec U) MCKVGL - MME MANIGLIER/EVELYNE MARIE DOMINIQUE - Nu-propriétaire (associé avec U) MCKVKGK - MME MANIGLIER/LILIANE - Nu-propriétaire (associé avec U) MB6RPD - MME	MCKVGM - 22 RUE AUGUSTE DOURDEIN 42300 ROANNE- Né(e) le 22/11/1959 à 13 MARSEILLE MCKVGL - 118 ALL DES TULIPES 74300 THYEZ- Né(e) le 25/06/1958 à 38 JALLIEU MCKVKGK - IMP GOUYETTE 74950 SCIONZIER- Né(e) le 07/03/1946 à 11 NARBONNE MB6RPD - 777 AV DU NOI	0A	4	P1	I1	Difficile

Commune	Surface (m ²)	Contenance	Adresse parcelle	Urban	Code	Compte communal	Propriétaire(s)	Adresse(s) propriétaire(s) et date(s) de naissance	COD SEC	Fiche	Priorité	Intensité	Accès
Arâches-la-Frasse	564	569	LA COMBE EST	Non	A1427	740014R00822	MANIGLIER/PATRICIA LIL MBN514 - M REYDET/JOSEPH LOUIS MARIE ANDRE - Propriétaire	MBN514 - 4 RUE SAINT MAURICE 74000 ANNECY-Né(e) le 08/05/1934 à 74 ANNECY	0A	4	P1	I1	Difficile
Arâches-la-Frasse	629	640	LA COMBE EST	Non	A1428	740014C00100	MCKVGM - M MANIGLIER/JEAN-DOMINIQUE - Nu-propriétaire (associé avec U) MCKVGL - MME MANIGLIER/EVELYNE MARIE DOMINIQUE - Nu-propriétaire (associé avec U) MCKVKGK - MME MANIGLIER/LILIANE - Nu-propriétaire (associé avec U) MB66RPD - MME MANIGLIER/PATRICIA LIL	MCKVGM - 22 RUE AUGUSTE DOURDEIN 42300 ROANNE- Né(e) le 22/11/1959 à 13 MARSEILLE MCKVGL - 118 ALL DES TULIPES 74300 THYEZ- Né(e) le 25/06/1958 à 38 JALLIEU MCKVKGK - IMP GOUYETTE 74950 SCIONZIER- Né(e) le 07/03/1946 à 11 NARBONNE MB66RPD - 777 AV DU NOI	0A	4	P1	I1	Difficile
Arâches-la-Frasse	1303	1300	LA COMBE EST	Non	A1431	740014C00098	MCJ5FX - MME MANIGLIER/DELPHINE ODETTE YVETTE - Nu-propriétaire (associé avec U) MCJ5FT - M MANIGLIER/THIERRY ARTHUR MARIE - Nu-propriétaire (associé avec U) MBM734 - MME MANIGLIER/ISABELLE MARIE LEONE - Nu-propriétaire (associé avec U) MB322H - MME OLLU	MCJ5FX - 17 RUE FAIDHERBE HELLEMESLILLE 59260 HELLEMES LILLE- Né(e) le 02/04/1989 à 74 CLUSES MCJ5FT - 21 RUE DU PRINTEMPS 74950 SCIONZIER- Né(e) le 17/11/1961 à 74 CLUSES MBM734 - 339 RUE MARGANDE 74270 FRANGY- Né(e) le 13/06/1954 à 74 FRASSE MB322H -	0A	4	P1	I1	Difficile
Arâches-la-Frasse	1889	1913	LA COMBE EST	Non	A1432	740014L00802	MBMW8N - M LALOY/LOUIS ROGER - Propriétaire MBMW8V - M LALOY/MICHEL LOUIS JULIEN - Propriétaire	MBMW8N - 4 RUE DES NOISSETIERS 74960 ANNECY- Né(e) le 24/12/1945 à 74 SAINT-JULIEN-EN-GENEVOIS MBMW8V - 267 CHE DU FELAZ 74910 CHALLONGES- Né(e) le 28/01/1939 à 74 SAINT-JULIEN-EN-GENEVOIS	0A	4	P1	I1	Difficile
Arâches-la-Frasse	1522	1529	LA COMBE EST	Non	A1433	740014R00822	MBN514 - M REYDET/JOSEPH LOUIS MARIE ANDRE - Propriétaire	MBN514 - 4 RUE SAINT MAURICE 74000 ANNECY-Né(e) le 08/05/1934 à 74 ANNECY	0A	4	P1	I1	Difficile
Arâches-la-Frasse	3420	3432	PAZ ROTI	Non	A1436	740014+00012	PBDDCM - COMMUNE D ARACHES - Propriétaire	PBDDCM - 64 RTE DE FREVUARD 74300 ARACHES LA FRASSE	0A	10	P2	I2	Difficile
Arâches-la-Frasse	883	894	1255 RTE DU SAPPEY	Non	A1454	740014P00529	MB3JH2 - MME LE COURRIARD/MARIE YVONNE - Propriétaire MBV297 - M PINAT/PATRICE MARIE-PIERRE - Propriétaire	MB3JH2 - 1255 RTE DU SAPPEY 74300 ARACHES LA FRASSE- Né(e) le 20/12/1954 à 94 CHARENTON LE PONT MBV297 - 1255 RTE DU SAPPEY 74300 ARACHES LA FRASSE- Né(e) le 20/01/1955 à 38 LA TRONCHE	0A	1	P2	I2	Facile
Arâches-la-Frasse	1172	1202	TARDIVAZ	Non	A1480	740014D01308	MB83V3 - MME DE RENTY/CELINE VERENE MARIE - Propriétaire MB83V2 - M DE RENTY/FREDERIC FRANCOIS MARIE - Propriétaire MB83V4 - M DE RENTY/NICOLAS PHILIPPE MARIE - Propriétaire	MB83V3 - 7 PL DU MONUMENT 78350 LOGES-EN-JOSAS (LES)- Né(e) le 30/07/1971 à 30 NIMES MB83V2 - 61 ALL DES TROENES 45160 OLIVET- Né(e) le 10/07/1968 à 34 MONTPELLIER MB83V4 - 28 RUE HENRI BONIS 31100 TOULOUSE- Né(e) le 24/01/1976 à 29 BREST	0A	1	P2	I2	Facile
Arâches-la-Frasse	2047	2045	521 RTE DU PONTET	Non	A1481	740014C01241	MCCP79 - M CONCANNON/SIMON TERENCE - Propriétaire	MCCP79 - 144 CURLY HILLS29 ODS ROYAUME-UNI- Né(e) le 15/07/1966 à 99 GRANDE BRETAGNE ROTHERHAM	0A	1	P2	I2	Facile
Arâches-la-Frasse	2755	2738	591 RTE DU PONTET	Non	A1482	740014L00901	MCBK5R - MME LOCATELLI/LUIGINA - Usufructier (associé avec N) MB6N57 - MME	MCBK5R - 32 RUE LOUIS PERGAUD 25300 PONTARLIER- Né(e) le 10/11/1934 à 99	0A	1	P2	I2	Facile

Commune	Surface (m ²)	Contenance	Adresse parcelle	Urban	Code	Compte communale	Propriétaire(s)	Adresse(s) propriétaire(s) et date(s) de naissance	COD SEC	Fiche	Priorité	Intensité	Accès
							LUXEREAU/ANNE MURIEL - Nu-propriétaire (associé avec U) MCBK5Q - M LUXEREAU/PHILIPPE JEAN - Usufruitier (associé avec N)	ITALIE(BLELLO) MB6NS7 - 15 VLA DE L'ERMITAGE 75020 PARIS- Né(e) le 26/03/1970 à 78 VERSAILLES MCBK5Q - 8 RUE DU COLONEL FABIEN 78220 VIROFLAY- Né(e) le 11/11/1938 à 78 TRAPPES					
Arâches-la-Frasse	4372	4402	PLAN DES MOUILLES SUD	Non	A148 6	74001480 1581	MBSN99 - M MANGLIER/FABRICE JEAN DENIS - Nu-propriétaire (associé avec U) MBZ4V8 - MME BUCHET/MICHELLE ANNETTE - Usufruitier (associé avec N)	MB5N99 - 620 RTE DU HAM DE TREYDON 74300 ARACHES LA FRASSE- Né(e) le 28/06/1965 à 74 CLUSES MBZ4V8 - 596 RTE DU HAM DE TREYDON 74300 ARACHES LA FRASSE- Né(e) le 26/04/1939 à 74 BONNEVILLE	0A	4	P1	I2	Facile
Arâches-la-Frasse	4687	4724	LA FRASSE OUEST	Non	A149 0	74001440 0146	MB2STT - MME DURET/CHRISTIANE - Propriétaire MBZMGW - M ANTHOINE/JEAN MARIE - Propriétaire	MB2STT - PLAN DU CHENE 74300 ARACHES LA FRASSE- Né(e) le 18/09/1950 à 01 COLLONGES FORT L'ECLUSE MBZMGW - 347 RTE DE L'HERMINEUR 74300 ARACHES LA FRASSE- Né(e) le 09/05/1953 à 74 FRASSE	0A	3	P2	I2	Facile
Arâches-la-Frasse	1216	1245	LA FRASSE OUEST	Non	A149 5	740014+0 0012	PBDDCM - COMMUNE D ARACHES - Propriétaire	PBDDCM - 64 RTE DE FREVUARD 74300 ARACHES LA FRASSE	0A	3	P2	I2	Facile
Arâches-la-Frasse	115	122	1840 RTE DU HAM DE TREYDON	Non	A149 7	740014D0 0820	MB7GXP - MME DI BATTISTA/MENINA - Propriétaire	MB7GXP - 1825 RTE DU HAM DE BALLANCY 74300 ARACHES LA FRASSE- Né(e) le 10/08/1959 à 62 COURRIERES	0A	3	P2	I2	Facile
Arâches-la-Frasse	409	411	1850 RTE DU HAM DE TREYDON	Non	A149 8	740014T0 0202	MB4SZ5 - MME TROISFONTAINE/COLETTE MARIE LOUISE - Propriétaire	MB4SZ5 - 8 RUE DE LA DOLEGENEVE SUISSE- Né(e) le 25/12/1932 à 99 JUPILLE SUR MEUSE BELGIQUE	0A	3	P2	I2	Facile
Arâches-la-Frasse	1168	1155	TARDIVAZ	Non	A153 6	740014C0 1427	MB2CND - MME CHOLLET/GEORGETTE - Propriétaire	MB2CND - 114 CHEM DE SAULEBERNEX-1233 SUISSE- Né(e) le 08/07/1936 à 99 SUISSE	0A	1	P2	I2	Facile
Arâches-la-Frasse	115	100	LE FOUR	Non	A154 0	740014P0 0900	MB36W7 - M PERRET/GERARD PIERRE LOUIS - Propriétaire	MB36W7 - 365 RTE DU HAM LES GENIEVRES 74300 ARACHES LA FRASSE- Né(e) le 08/03/1950 à 74 SALLANCHES	0A	4	P2		Facile
Arâches-la-Frasse	13485	13509	LE FOUR	Non	A154 1	74001480 1756	MCMDXG - MME BECHAUX/DOROTHEE MARIE MARTHE - Nu-propriétaire (associé avec U) MCMDXF - MME BECHAUX/MARIETTE - Nu-propriétaire (associé avec U) MCMDXD - M BECHAUX/THOMAS LAURENT - Nu-propriétaire (associé avec U) MB48T6 - MME TUDOUX/ARLETTE MARGUERITE MAR	MCMDXG - 9 RUE EDOUARD MILLAUD 69004 LYON- Né(e) le 27/02/1983 à 21 DIJON MCMDXF - 12 RUE JEANNE - MARIE CELU 69004 LYON- Né(e) le 05/12/1980 à 21 DIJON MCMDXD - 11 RUE DE LA CARAUSSANE 34200 SETE- Né(e) le 24/03/1978 à 21 DIJON MB48T6 - 30 RUE CHAZIERE	0A	4	P2		Facile
Arâches-la-Frasse	2881	2911	LE FOUR	Non	A154 3	740014P0 0900	MB36W7 - M PERRET/GERARD PIERRE LOUIS - Propriétaire	MB36W7 - 365 RTE DU HAM LES GENIEVRES 74300 ARACHES LA FRASSE- Né(e) le 08/03/1950 à 74 SALLANCHES	0A	4	P2		Facile
Arâches-la-Frasse	1912	241	L HERMINEUR	Non	A155 3	740014R0 0911	MB68CP - M ROUX/STEPHANE CHRISTOPHE - Propriétaire MB4J8M - M ROUX/MARCO GIUSEPPE GRATO VINCENZO - Propriétaire	MB68CP - 2039 RTE DE SIXT 74340 SAMOENS- Né(e) le 06/08/1969 à 74 BONNEVILLE MB4J8M - 2041 RTE DE SIXT 74340 SAMOENS- Né(e) le 10/09/1951 à 99 ITALIE	0A	2	P2	I2	Facile

Commune	Surface (m ²)	Contenance	Adresse parcelle	Urbain	Code	Compte communal	Propriétaire(s)	Adresse(s) (propriétaire) et date(s) de naissance	COD SEC	Fiche	Priorité	Intensité	Accès
Arâches-la-Frasse	1591	1592	290 RTE DU PONTET	Non	A1564	740014+00159	PBDMJZ - SCI FOUR - Propriétaire	PBDMJZ - 290 RTE DU PONTET 74300 ARACHES LA FRASSE	OA	4	P2		Facile
Arâches-la-Frasse	66	67	LA FRASSE OUEST	Non	A1569	740014+00012	PBDDCM - COMMUNE D ARACHES - Propriétaire	PBDDCM - 64 RTE DE FREYUARD 74300 ARACHES LA FRASSE	OA	3	P2	I2	Facile
Arâches-la-Frasse	4636	4633	LE FOUR	Non	A1583	740014R00152	MB4F6M - M REYDET/FRANCOIS ADOLPHE - Propriétaire	MB4F6M - 63 RTE DE L HERMINEUR 74300 ARACHES LA FRASSE- Né(e) le 18/06/1942 à 74 CLUSES	OA	4	P2	I2	Facile
Arâches-la-Frasse	1983	2000	LE FOUR	Non	A1584	740014S00052	MB4M8Q - M SIFFOINTE/ALFRED FRANCOIS ULYSSE - Propriétaire	MB4M8Q - COMMUNAL DU CHEF LIEU 74300 ARACHES LA FRASSE- Né(e) le 28/05/1907 à 74 FRASSE	OA	3	P2	I2	Facile
Arâches-la-Frasse	1129	1142	507 RTE DE L HERMINEU	Non	A1585	740014S00575	MCBB5F - MME CHANTEUR/CORINE DANIELE CLAUDE - Propriétaire MCBB5G - M STUPKA/LAURENT PIERRE - Propriétaire	MCBB5F - 60 RUE DU PERE SAMBARDIER 42170 SAINT-JUST-SAINT-RAMBERT- Né(e) le 18/02/1967 à 38 BOURGOIN-JALLIEU MCBB5G - 60 RUE DU PERE SAMBARDIER 42170 SAINT-JUST-SAINT-RAMBERT- Né(e) le 16/07/1967 à 69 BRON	OA	1	P2	I2	Facile
Arâches-la-Frasse	224	234	HERMINEU	Non	A1586	740014+00111	PBDMDB - SCI DE BIOLLAIRES - Propriétaire	PBDMDB - 1341 RUE DES BELLEDONNES 73490 LA RAVOIRE	OA	1	P2	I2	Facile
Arâches-la-Frasse	1637	1647	401 RTE DE L HERMINEU	Non	A1588	740014L00775	MB8Z3Q - MME GAUDILLIERE/MAGALI MARIE-FRANCOISE - Propriétaire MB8Z3P - M LABARRE/FREDERIC GERARD - Propriétaire	MB8Z3Q - 401 RTE DE L HERMINEUR 74300 ARACHES LA FRASSE- Né(e) le 14/11/1970 à 71 CHALON-SUR-SAONE MB8Z3P - 401 RTE DE L HERMINEUR 74300 ARACHES LA FRASSE- Né(e) le 23/01/1970 à 71 LE CREUSOT	OA	1	P2	I2	Facile
Arâches-la-Frasse	2279	2300	1255 RTE DU SAPPEY	Non	A1589	740014T00533	MCTXGD - MME CHAPPAZ/SANDRINE MARIE-LAURE - Nu-propriétaire (associé avec U) MB4R93 - MME TONCANIER/CLAUDINE CHRISTIANE MICHELE - Usufruitier (associé avec N)	MCTXGD - 815 RTE DE SAINT PIERRE 74800 AMANCY- Né(e) le 11/08/1975 à 74 ANNEMASSE MB4R93 - 1255 RTE DU SAPPEY 74300 ARACHES LA FRASSE- Né(e) le 20/11/1954 à 74 SAINT-JULIEN-EN-GENEVOIS	OA	1	P2	I2	Facile
Arâches-la-Frasse	1135	1120	1255 RTE DU SAPPEY	Non	A1590	740014T00493	MCPMSC - MME STIEVENARD/EMILIE - Propriétaire MCPMSD - M TAVERNIER/RODRIGUE - Propriétaire	MCPMSC - 1255 RTE DU SAPPEY 74300 ARACHES LA FRASSE- Né(e) le 19/03/1982 à 62 BOIS-BERNARD MCPMSD - 1255 RTE DU SAPPEY 74300 ARACHES LA FRASSE- Né(e) le 06/11/1978 à 62 LENS	OA	1	P2	I2	Facile
Arâches-la-Frasse	1289	1300	TARDIVAZ	Non	A1591	740014M00946	MB3R8T - M MERMET/PHILIPPE JEAN - Propriétaire	MB3R8T - 1255 RTE DU SAPPEY 74300 ARACHES LA FRASSE- Né(e) le 29/06/1959 à 74 SAINT-JULIEN-EN-GENEVOIS	OA	1	P2	I2	Facile
Arâches-la-Frasse	1276	1290	1255 RTE DU SAPPEY	Non	A1592	740014M00946	MB3R8T - M MERMET/PHILIPPE JEAN - Propriétaire	MB3R8T - 1255 RTE DU SAPPEY 74300 ARACHES LA FRASSE- Né(e) le 29/06/1959 à 74 SAINT-JULIEN-EN-GENEVOIS	OA	1	P2	I2	Facile
Arâches-la-Frasse	1732	1737	TARDIVAZ	Non	A1593	740014D00601	MB5GKB - MME NEGR/ANNIE BRIGITTE - Propriétaire MB2SLZ - M DUPUIS/BERTRAND GUSTAVE RENE ANDRE - Propriétaire	MB5GKB - 1255 RTE DU SAPPEY 74300 ARACHES LA FRASSE- Né(e) le 09/07/1955 à 75 DRANCY MB2SLZ - 1255 RTE DU SAPPEY 74300 ARACHES LA	OA	1	P2	I2	Facile

Commune	Surface (m ²)	Contenance	Adresse parcelle	Urban	Code	Compte communale	Propriétaire(s)	Adresse(s) propriétaire(s) et date(s) de naissance	COD SEC	Fiche	Priorité	Intensité	Accès
								FRASSE- Né(e) le 13/07/1953 à 78 MANTES-LA-JOLIE					
Arâches-la-Frasse	208	201	TARDIVAZ	Non	A159	740014P0 0529	MB3JH2 - MME LE COURRIARD/MARIE YVONNE - Propriétaire MBV297 - M PINAT/PATRICE MARIE-PIERRE - Propriétaire	MB3JH2 - 1255 RTE DU SAPPEY 74300 ARACHES LA FRASSE- Né(e) le 20/12/1954 à 94 CHARENTON LE PONT MBV297 - 1255 RTE DU SAPPEY 74300 ARACHES LA FRASSE- Né(e) le 20/01/1955 à 38 LA TRONCHE	0A	1	P2	I2	Facile
Arâches-la-Frasse	601	597	1255 RTE DU SAPPEY	Non	A159	740014+0 0012	PBDDCM - COMMUNE D ARACHES - Propriétaire	PBDDCM - 64 RTE DE FREVUARD 74300 ARACHES LA FRASSE	0A	1	P2	I2	Facile
Arâches-la-Frasse	1331	1345	LA FRASSE EST	Non	A160	740014+0 0159	PBDMIZ - SCI FOUR - Propriétaire	PBDMIZ - 290 RTE DU PONTET 74300 ARACHES LA FRASSE	0A	4	P2		Facile
Arâches-la-Frasse	304	300	LA FRASSE EST	Non	A160	740014+0 0012	PBDDCM - COMMUNE D ARACHES - Propriétaire	PBDDCM - 64 RTE DE FREVUARD 74300 ARACHES LA FRASSE	0A	3	P2	I2	Facile
Arâches-la-Frasse	6848	6851	LA FRASSE EST	Non	A160	740014+0 0159	PBDMIZ - SCI FOUR - Propriétaire	PBDMIZ - 290 RTE DU PONTET 74300 ARACHES LA FRASSE	0A	3	P2	I2	Facile
Arâches-la-Frasse	551	550	HAUTEVILL E	Non	A161	740014+0 0156	PBDDC5 - COMMUNE DE CLUSES - Propriétaire	PBDDC5 - BP 99 74302 CLUSES CEDEX	0A	3	P2	I2	Facile
Arâches-la-Frasse	892	930	HAUTEVILL E	Non	A163	740014+0 0012	PBDDCM - COMMUNE D ARACHES - Propriétaire	PBDDCM - 64 RTE DE FREVUARD 74300 ARACHES LA FRASSE	0A	3	P2	I2	Facile
Arâches-la-Frasse	1876	1874	LA FRASSE EST	Non	A165	740014V0 0325	MB66M6 - MME BIGEON/CHRISTINE - Propriétaire MB66M4 - M VACHOUX/STEPHANE JEAN ROBERT - Propriétaire	MB66M6 - 445 RTE DU PONTET 74300 ARACHES LA FRASSE- Né(e) le 16/06/1966 à 54 NANCY MB66M4 - 445 RTE DU PONTET 74300 ARACHES LA FRASSE- Né(e) le 22/08/1967 à 74 BONNEVILLE	0A	1	P2	I2	Facile
Arâches-la-Frasse	1644	1660	BALLANCY PLAIN CHAMPS DE	Non	A166	740014C0 1497	MCJ8CR - MME BONTAZ/VERONIQUE CORINNE ASTRID - Usufruitier (associé avec N) MCRSN6 - MME COUDURIER/STEPHANIE KAREN - Nu-propriétaire (associé avec U) MB2GJH - M COUDURIER/JEAN PAUL CHARLES MARCEL - Usufruitier (associé avec N)	MCJ8CR - 70 CHE DES CERISIERS 74300 ARACHES LA FRASSE- Né(e) le 07/07/1965 à 74 SCIONZIER MCRSN6 - 70 CHE DES CERISIERS 74300 ARACHES LA FRASSE- Né(e) le 20/01/1992 à 74 CLUSES MB2GJH - 70 CHE DES CERISIERS 74300 ARACHES LA FRASSE- Né(e) le 20/10/1962 à	0A	3	P2	I2	Facile
Arâches-la-Frasse	2247	2259	BALLANCY CHAMPS DE	Non	A167	740014C0 0566	MB2GH5 - MME COUDURIER/GINETTE FRANCOISE ANTOINETTE ELMIRA - Propriétaire	MB2GH5 - 49 RUE DES RACETTES1213 ONEX SUISSE- Né(e) le 23/06/1945 à 74 CLUSES	0A	3	P2	I2	Facile
Arâches-la-Frasse	469	475	PLAIN CHAMPS DE	Non	A167	740014C0 1497	MCJ8CR - MME BONTAZ/VERONIQUE CORINNE ASTRID - Usufruitier (associé avec N) MCRSN6 - MME COUDURIER/STEPHANIE KAREN - Nu-propriétaire (associé avec U) MB2GJH - M COUDURIER/JEAN PAUL CHARLES MARCEL - Usufruitier (associé avec N)	MCJ8CR - 70 CHE DES CERISIERS 74300 ARACHES LA FRASSE- Né(e) le 07/07/1965 à 74 SCIONZIER MCRSN6 - 70 CHE DES CERISIERS 74300 ARACHES LA FRASSE- Né(e) le 20/01/1992 à 74 CLUSES MB2GJH - 70 CHE DES CERISIERS 74300 ARACHES LA FRASSE- Né(e) le 20/10/1962 à	0A	3	P2	I2	Facile
Arâches-la-Frasse	14567	14576	PLAIN CHAMPS DE	Non	A167	740014C0 0986	MB2GJH - M COUDURIER/JEAN PAUL CHARLES MARCEL - Propriétaire	MB2GJH - 70 CHE DES CERISIERS 74300 ARACHES LA FRASSE- Né(e) le 20/10/1962 à 74 CLUSES	0A	3	P2	I2	Facile

Commune	Surface (m ²)	Contenance	Adresse parcelle	Urbain	Code	Compte communal	Propriétaire(s)	Adresse(s) (propriétaire(s) et date(s) de naissance	COD SEC	Fiche	Priorité	Intensité	Accès
Arâches-la-Frasse	26	25	BALLANCY LA FRASSE OUEST	Non	A167 6	740014+0 0012	PBDDCM - COMMUNE D ARACHES - Propriétaire	PBDDCM - 64 RTE DE FREVUARD 74300 ARACHES LA FRASSE	0A	3	P2	I2	Facile
Arâches-la-Frasse	6562	6612	LA FRASSE OUEST	Non	A167 7	740014*0 0328	PBD9XP - COP REYDET - Propriétaire	PBD9XP - 63 RTE DE L HERMINEUR 74300 ARACHES LA FRASSE	0A	3	P2	I2	Facile
Arâches-la-Frasse	4124	4141	COMBES DU LAY	Non	A167 9	740014G0 0595	MBS33Z - MME GREFFOZ/MARIE THERESE RAYMONDE JULIE - Propriétaire	MBS33Z - 408 RTE DE LA MAIRIE 74300 ARACHES LA FRASSE- Né(e) le 23/10/1941 à 74 BONNEVILLE	0A	9	P2	I2	Facile
Arâches-la-Frasse	708	717	BALLANCY	Non	A182 8	740014N0 0016	MB3ZXH - M NAVILLOD/JEAN-CLAUDE - Propriétaire	MB3ZXH - 1825 RTE DU HAM DE BALLANCY 74300 ARACHES LA FRASSE- Né(e) le 27/08/1949 à 74 CHAMONIX	0A	3	P2	I2	Facile
Magland	63500	63647	LES EPINETTES	Non	A228 2	740159+0 0008	PBDDZ - COMMUNE DE MAGLAND - Propriétaire	PBDDZ - 1021 RUE NATIONALE 74300 MAGLAND	0B	10	P1	I2	Facile
Magland	2109	2140	108 RUE DES GROTTE DE BALME	Non	A230 6	740159Z0 0031	MB4ZJ5 - M ZECCHINON/PAUL JEAN - Propriétaire	MB4ZJ5 - 108 RUE DES GROTTE DE BALME 74300 MAGLAND- Né(e) le 13/08/1961 à 74 SCIONZIER	0A	12	P2	I2	Facile
Arâches-la-Frasse	467	362	LA GRANGETT	Oui	A231 0	740014+0 0257	PBDLZ3 - CHALETS PLEIN SUD - Propriétaire	PBDLZ3 - 22 AV VICTOR HUGO 73200 ALBERTVILLE	0B	10	P2	I3	
Arâches-la-Frasse	724	725	LA GRANGETT	Oui	A231 1	740014+0 0257	PBDLZ3 - CHALETS PLEIN SUD - Propriétaire	PBDLZ3 - 22 AV VICTOR HUGO 73200 ALBERTVILLE	0B	10	P2	I3	
Magland	36	13	MAGLAND	Non	A231 1	740159P0 0514	MBZ48D - MME BURDAIRON/HELENE JULIA JOSEPHE - Propriétaire MBZ48C - MME BURDAIRON/CHRISTINE MARIE MARCELLE - Propriétaire MB37GV - MME PERROLLAZ/CHRISTIANE MARIE LOUISE - Propriétaire	MBZ48D - 847 RUE NATIONALE 74300 MAGLAND- Né(e) le 15/11/1953 à 74 SALLANCHES MBZ48C - 149 RTE DE SUR LE MEU 74120 MEGEVE- Né(e) le 13/06/1951 à 74 SALLANCHES MB37GV - 865 RUE NATIONALE 74300 MAGLAND- Né(e) le 18/04/1934 à 74 CLUSES	0B	10	P1	I2	Facile
Magland	541	535	BALME	Non	A238 4	740159+0 0210	PBDQCG - DU TORRENT - Propriétaire	PBDQCG - 190 RTE DE FLAINE 74300 MAGLAND	0A	12	P2	I2	Facile
Magland	550	551	LES PRES DEVANT	Non	A238 6	740159+0 0210	PBDQCG - DU TORRENT - Propriétaire	PBDQCG - 190 RTE DE FLAINE 74300 MAGLAND	0A	12	P2	I2	Facile
Magland	526	526	119 RTE DE FLAINE	Non	A239 3	740159J0 0072	MCSZ7R - MME GOLA/CORALIE - Propriétaire MCSZ7S - M JULLIEN/BRICE - Propriétaire	MCSZ7R - 48 RUE DU STADE 74170 SAINT GERVAIS LES BAINS- Né(e) le 12/06/1982 à 83 HYERES MCSZ7S - 48 RUE DU STADE 74170 SAINT GERVAIS LES BAINS- Né(e) le 15/06/1984 à 74 SALLANCHES	0A	12	P2	I2	Facile
Magland	445	449	LES PRES DEVANT	Non	A239 4	740159J0 0072	MCSZ7R - MME GOLA/CORALIE - Propriétaire MCSZ7S - M JULLIEN/BRICE - Propriétaire	MCSZ7R - 48 RUE DU STADE 74170 SAINT GERVAIS LES BAINS- Né(e) le 12/06/1982 à 83 HYERES MCSZ7S - 48 RUE DU STADE 74170 SAINT GERVAIS LES BAINS- Né(e) le 15/06/1984 à 74 SALLANCHES	0A	12	P2	I2	Facile
Magland	326	327	89 RTE DE FLAINE	Non	A239 7	740159G0 0531	MB2K9T - M DELARRE/MICHEL AUGUSTIN ARTHUR - Propriétaire MB24JH - MME	MB2K9T - 11100 NARBONNE- Né(e) le 27/05/1929 à 59 LILLE MB24JH - 3 RPT DU	0A	12	P2	I2	Facile

Commune	Surface (m ²)	Contenance	Adresse parcelle	Urban	Code	Compte communal	Propriétaire(s)	Adresse(s) propriétaire(s) et date(s) de naissance	COD SEC	Fiche	Priorité	Intensité	Accès
							GERVAIS/FRANCOISE SIMONE - Propriétaire	GUEUBERT 27930 BACQUEPUIS- Né(e) le 12/04/1931 à 62 FRESNICOURT-LE-DOLMEN					
							GERVAIS/FRANCOISE SIMONE - Propriétaire	MB2K9T - 11100 NARBONNE- Né(e) le 27/05/1929 à 59 LILLE MB24JH - 3 RPT DU GUEUBERT 27930 BACQUEPUIS- Né(e) le 12/04/1931 à 62 FRESNICOURT-LE-DOLMEN	0A	12	P2	I2	Facile
Magland	183	183	68 RTE DE FLAINE	Non	A2399	740159G00531	GERVAIS/FRANCOISE SIMONE - Propriétaire	MB2K9T - 11100 NARBONNE- Né(e) le 27/05/1929 à 59 LILLE MB24JH - 3 RPT DU GUEUBERT 27930 BACQUEPUIS- Né(e) le 12/04/1931 à 62 FRESNICOURT-LE-DOLMEN	0A	12	P2	I2	Facile
							MB2K9T - M DELARRE/MICHEL AUGUSTIN ARTHUR - Propriétaire MB24JH - MME GERVAIS/FRANCOISE SIMONE - Propriétaire	MB2K9T - 11100 NARBONNE- Né(e) le 27/05/1929 à 59 LILLE MB24JH - 3 RPT DU GUEUBERT 27930 BACQUEPUIS- Né(e) le 12/04/1931 à 62 FRESNICOURT-LE-DOLMEN	0A	12	P2	I2	Facile
Magland	202	201	89 RTE DE FLAINE	Non	A2401	740159G00531	GERVAIS/FRANCOISE SIMONE - Propriétaire	PBF99K - DEPARTEMENT DE LA HAUTE SAVOIE - Propriétaire	0A	12	P2	I2	Facile
Magland	213	218	LES PRES DEVANT	Non	A2419	740159+00391		PBF99K - 1 RUE DU 30EME REG INFANTERIE 74000 ANNECY	0A	12	P2	I2	Facile
Magland	262	293	480 RTE DE FLAINE	Non	A2424	740159*00069	PBD8LW - COP GOLFIER - Propriétaire	PBD8LW - 480 RTE DE FLAINE 74300 MAGLAND	0A	12	P2	I1	Facile
Magland	8760	8714	VERS LES SCIES	Non	A2426	740159*00069	PBD8LW - COP GOLFIER - Propriétaire	PBD8LW - 480 RTE DE FLAINE 74300 MAGLAND	0A	12	P2	I2	Facile
							MB7R79 - M CHAPPUIS/ROGER CONSTANT - Propriétaire MB7R78 - MME CHAPPUIS/ROSINE MARIE GENEVIEVE - Propriétaire	MB7R79 - WHITE LANE 2RANDULPH MASSACHUSETTS 02368 ETATS-UNIS- Né(e) le 23/03/1931 à 75 PARIS 06 MB7R78 - 33 AV DU MARECHAL JOFFRE 94170 LE PERREUX SUR MARNE- Né(e) le 01/11/1956 à 75 PARIS 14	0A	12	P2	I1	Facile
Magland	270	279	VERS LES SCIES	Non	A2428	740159C00340	MB9NTL - MME PERRIN/SABINE VERONIQUE CHRISTINE - Propriétaire MB9NTK - M ROBIN/LAURENT ROGER JACQUES - Propriétaire	MB9NTL - 359 RTE DE FLAINE 74300 MAGLAND- Né(e) le 09/01/1973 à 74 MEGEVE MB9NTK - 359 RTE DE FLAINE 74300 MAGLAND- Né(e) le 03/11/1972 à 94 MAISONS ALFORT	0A	12	P2	I2	Facile
Magland	360	370	VERS LES SCIES	Non	A2431	740159R00224		MB6S9F - 61 CHE DES CERISIERS 74300 ARACHES LA FRASSE- Né(e) le 31/01/1960 à 74 CLUSES MB6S9D - 61 CHE DES CERISIERS 74300 ARACHES LA FRASSE- Né(e) le 25/04/1960 à 25 BESANCON	0A	12	P2	I2	Facile
Arâches-la-Frasse	1381	1395	61 CHE DES CERISIERS	Non	A2542	740014C00814	MB6S9F - MME DEVIGNE/MURIELLE EUGENIE REGINA - Propriétaire MB6S9D - M CHARNAUX/PASCAL MICHEL - Propriétaire	MB6S9F - 61 CHE DES CERISIERS 74300 ARACHES LA FRASSE- Né(e) le 31/01/1960 à 74 CLUSES MB6S9D - 61 CHE DES CERISIERS 74300 ARACHES LA FRASSE- Né(e) le 25/04/1960 à 25 BESANCON	0A	3	P2	I2	Facile
							MCR977 - M ROUX/ANTOINE DIDIER - Propriétaire	MCR977 - 6 IMP MARIE JEANNE 74300 ARACHES LA FRASSE- Né(e) le 04/05/1983 à 74 CLUSES	0A	1	P2	I2	Facile
Arâches-la-Frasse	833	830	HERMINEUR	Non	A2586	740014R01253		MCR977 - 6 IMP MARIE JEANNE 74300 ARACHES LA FRASSE- Né(e) le 04/05/1983 à 74 CLUSES	0A	1	P2	I2	Facile
Arâches-la-Frasse	199	201	LA FRASSE OUEST	Non	A2589	740014R01253	MCR977 - M ROUX/ANTOINE DIDIER - Propriétaire	MCR977 - 6 IMP MARIE JEANNE 74300 ARACHES LA FRASSE- Né(e) le 04/05/1983 à 74 CLUSES	0A	1	P2	I2	Facile
Arâches-la-Frasse	3387	3345	COMBES SUD	Non	A2602	740014+00012	PBD8LW - COP GOLFIER - Propriétaire	PBD8LW - 480 RTE DE FLAINE 74300 MAGLAND	0A	3	P2	I2	Facile
Arâches-la-Frasse	1353	1348	COMBES SUD	Non	A2603	740014M00170	MB3N3B - M MANIGLIER/JEAN MARIE PAUL - Propriétaire	MB3N3B - 288 RTE DE L EGLISE 74930 PERS-JUSSY- Né(e) le 08/04/1934 à 74 FRASSE	0A	3	P2	I2	Facile
Arâches-la-Frasse	2222	2196	LES	Non	A2606	740014M00170	MB3N3B - M MANIGLIER/JEAN MARIE PAUL - Propriétaire	MB3N3B - 288 RTE DE L EGLISE 74930 PERS-JUSSY- Né(e) le 08/04/1934 à 74 FRASSE	0A	3	P2	I2	Facile

Commune	Surface (m ²)	Contenance	Adresse parcelle	Urbanisme	Code	Compte communal	Propriétaire(s)	Adresse(s) propriétaire(s) et date(s) de naissance	COD SEC	Fiche	Priorité	Intensité	Accès
Frasse			COMBES SUD		4	00170	Propriétaire	Né(e) le 08/04/1934 à 74 FRASSE					
Arâches-la-Frasse	13047	13176	LES COMBES SUD	Non	A2607	740014M00170	MB3N3B - M MANIGLIER/JEAN MARIE PAUL - Propriétaire	MB3N3B - 288 RTE DE L EGLISE 74930 PERS-JUSSY-Né(e) le 08/04/1934 à 74 FRASSE	0A	3	P2	I2	Facile
Arâches-la-Frasse	296	299	LES TATES	Non	A2620	740014A00423	MCBXG8 - M AZZOPARDI/MARC - Propriétaire	MCBXG8 - 17 AV DES ALPES 74300 CLUSES- Né(e) le 28/07/1964 à 21 MONTBARD	0A	2	P1	I1	Moyen
Arâches-la-Frasse	491	508	LES TATES	Non	A2622	740014+00012	PBDDCM - COMMUNE D ARACHES - Propriétaire	PBDDCM - 64 RTE DE FREVUARD 74300 ARACHES LA FRASSE	0A	2	P1	I1	Moyen
Arâches-la-Frasse	295	307	LES TATES	Non	A2623	740014H00037	MB3BBN - MME HERBEAU/GENEVIEVE ALBERTE PAULETTE - Propriétaire	MB3BBN - 235 AV DU CRETOUIER 74140 SCIEZ-Né(e) le 30/12/1944 à 74 SALLANCHES	0A	2	P1	I1	Moyen
Arâches-la-Frasse	1602	1592	LES TATES	Non	A2624	740014+00012	PBDDCM - COMMUNE D ARACHES - Propriétaire	PBDDCM - 64 RTE DE FREVUARD 74300 ARACHES LA FRASSE	0A	2	P1	I1	Moyen
Arâches-la-Frasse	1203	1214	1557 RTE DU HAM DE BALLANCY	Non	A2636	740014M00844	MB6H2X - M ALAMICHEL/ERIC ANDRE MARCEL - Propriétaire MB6H2W - MME MARTIN/LISE GERALDINE CLAUDIE - Propriétaire	MB6H2X - 1557 RTE DU HAM DE BALLANCY 74300 ARACHES LA FRASSE- Né(e) le 13/10/1967 à 28 CHARTRES MB6H2W - 1557 RTE DU HAM DE BALLANCY 74300 ARACHES LA FRASSE- Né(e) le 13/02/1970 à 94 SAINT-MANDE	0A	3			
Arâches-la-Frasse	10326	10362	LES COMBES NORD	Non	A2646	740014B00692	MBZTDM - MME BERTHOD/MARIE-THERESE GERMAINE - Propriétaire	MBZTDM - 10 RUE DU MARECHAL LECLERC 74300 CLUSES- Né(e) le 08/08/1948 à 74 SALLANCHES	0A	3	P2	I2	Facile
Arâches-la-Frasse	8833	8817	LES COMBES NORD	Non	A2651	740014D01226	MCCLGL - MME REYNAUD/BRIGITTE FRANCOISE - Propriétaire MB2MXD - M DESALMAND/DANIEL GUY MARIE - Propriétaire	MCCLGL - 645 RTE DE LA FORNASSE 74800 CORNIER- Né(e) le 28/09/1961 à 74 ROCHE-SUR-FORON MB2MXD - 645 RTE DE LA FORNASSE 74800 CORNIER- Né(e) le 18/10/1958 à 74 BONNEVILLE	0A	3	P2	I2	Facile
Arâches-la-Frasse	500	492	LA COMBE EST	Non	A2657	740014S00436	MB7Q8B - MME DOURY/MICHELLE LILIANE - Propriétaire MB7Q79 - M SICAUD/GERARD PIERRE ANDRE - Propriétaire	MB7Q8B - 1978 RTE DU SAPPEY 74300 ARACHES LA FRASSE- Né(e) le 23/03/1957 à 37 MARCE SUR ESVES MB7Q79 - 1978 RTE DU SAPPEY 74300 ARACHES LA FRASSE- Né(e) le 27/07/1948 à 78 PONTOISE	0A	4	P1	I1	Difficile
Arâches-la-Frasse	501	507	1978 RTE DU SAPPEY	Non	A2659	740014S00436	MB7Q8B - MME DOURY/MICHELLE LILIANE - Propriétaire MB7Q79 - M SICAUD/GERARD PIERRE ANDRE - Propriétaire	MB7Q8B - 1978 RTE DU SAPPEY 74300 ARACHES LA FRASSE- Né(e) le 23/03/1957 à 37 MARCE SUR ESVES MB7Q79 - 1978 RTE DU SAPPEY 74300 ARACHES LA FRASSE- Né(e) le 27/07/1948 à 78 PONTOISE	0A				
Arâches-la-Frasse	14	17	1978 RTE DU SAPPEY	Non	A2660	740014+00012	PBDDCM - COMMUNE D ARACHES - Propriétaire	PBDDCM - 64 RTE DE FREVUARD 74300 ARACHES LA FRASSE	0A	4	P2		Facile
Arâches-la-Frasse	2043	2053	1780 RTE DU SAPPEY	Oui	A2661	740014*00297	PBDZ3 - COP DU 1780 ROUTE DU SAPPEY - Propriétaire	PBDZ3 - 1780 RTE DU SAPPEY 74300 ARACHES LA FRASSE	0A	3	P2	I2	Facile
Arâches-la-Frasse	1149	1173	BIOLLAY D EN HAUT	Non	A2667	740014+00012	PBDDCM - COMMUNE D ARACHES - Propriétaire	PBDDCM - 64 RTE DE FREVUARD 74300 ARACHES LA FRASSE	0A	2	P1	I1	Moyen

Commune	Surface (m ²)	Contenance	Adresse parcelle	Urban	Code	Compte communal	Propriétaire(s)	Adresse(s) propriétaire(s) et date(s) de naissance	COD SEC	Fiche	Priorité	Intensité	Accès
Arâches-la-Frasse	769	771	160 RTE DU PONTET	Non	A267 2	740014D0 1408	MCQHDB - MME MONTANE/CHANTAL JOSIANE PATRICIA - Propriétaire MCQHC9 - M DAUVE/ADRIEN GEORGES LOUIS - Propriétaire	MCQHDB - 5 AV DES ALPES 74300 CLUSES- Né(e) le 05/01/1974 à 32 AUCH MCQHC9 - 160 RTE DU PONTET 74300 ARACHES LA FRASSE- Né(e) le 14/07/1972 à 52 SAINT-DIZIER	0A	4	P2		Facile
Arâches-la-Frasse	59	59	LA FRASSE EST	Non	A267 3	740014D0 1408	MCQHDB - MME MONTANE/CHANTAL JOSIANE PATRICIA - Propriétaire MCQHC9 - M DAUVE/ADRIEN GEORGES LOUIS - Propriétaire	MCQHDB - 5 AV DES ALPES 74300 CLUSES- Né(e) le 05/01/1974 à 32 AUCH MCQHC9 - 160 RTE DU PONTET 74300 ARACHES LA FRASSE- Né(e) le 14/07/1972 à 52 SAINT-DIZIER	0A	4	P2		Facile
Arâches-la-Frasse	89	85	LA FRASSE EST	Non	A267 4	740014+0 0012	PBDDCM - COMMUNE D ARACHES - Propriétaire	PBDDCM - 64 RTE DE FREVUARD 74300 ARACHES LA FRASSE	0A	4	P2		Facile
Arâches-la-Frasse	269	271	LA FRASSE EST	Non	A267 8	740014B0 1814	MBZ56M - MME BERTHELET/ANNIE CHANTAL - Propriétaire	MBZ56M - 271 RTE DU PONTET 74300 ARACHES LA FRASSE- Né(e) le 11/03/1945 à 74 CLUSES	0A	3	P2	I2	Facile
Arâches-la-Frasse	286	270	TARDIVAZ	Non	A267 9	740014+0 1146	PBF99K - DEPARTEMENT DE LA HAUTE SAVOIE - Propriétaire	PBF99K - 1 RUE DU 30EME REG INFANTRIE 74000 ANNECY	0A	1	P2	I2	Facile
Arâches-la-Frasse	2021	2058	TARDIVAZ	Non	A268 0	740014+0 0012	PBDDCM - COMMUNE D ARACHES - Propriétaire	PBDDCM - 64 RTE DE FREVUARD 74300 ARACHES LA FRASSE	0A	1	P2	I2	Facile
Arâches-la-Frasse	969	963	550 RTE DU PONTET	Non	A268 1	740014V0 0325	MB66M6 - MME BIGEON/CHRISTINE - Propriétaire MB66M4 - M VACHOUX/STEPHANE JEAN ROBERT - Propriétaire	MB66M6 - 445 RTE DU PONTET 74300 ARACHES LA FRASSE- Né(e) le 16/06/1966 à 54 NANCY MB66M4 - 445 RTE DU PONTET 74300 ARACHES LA FRASSE- Né(e) le 22/08/1967 à 74 BONNEVILLE	0A	1	P2	I2	Facile
Arâches-la-Frasse	139	140	550 RTE DU PONTET	Non	A268 2	740014C0 1241	MCCP79 - M CONCANNON/SIMON TERENCE - Propriétaire	MCCP79 - 144 CURLY HILLS29 ODS ROYAUME-UNI- Né(e) le 15/07/1966 à 99 GRANDE BRETAGNE ROTHERHAM	0A	1	P2	I2	Facile
Arâches-la-Frasse	81	75	BIOLLAY D EN BAS	Non	A269 1	740014+0 1146	PBF99K - DEPARTEMENT DE LA HAUTE SAVOIE - Propriétaire	PBF99K - 1 RUE DU 30EME REG INFANTRIE 74000 ANNECY	0A	1	P2	I2	Facile
Arâches-la-Frasse	5728	5758	BIOLLAY D EN BAS	Non	A269 2	740014+0 0012	PBDDCM - COMMUNE D ARACHES - Propriétaire	PBDDCM - 64 RTE DE FREVUARD 74300 ARACHES LA FRASSE	0A	1	P2	I2	Facile
Arâches-la-Frasse	445	426	TARDIVAZ	Non	A269 7	740014+0 1146	PBF99K - DEPARTEMENT DE LA HAUTE SAVOIE - Propriétaire	PBF99K - 1 RUE DU 30EME REG INFANTRIE 74000 ANNECY	0A	1	P2	I2	Facile
Arâches-la-Frasse	61	77	TARDIVAZ	Non	A270 2	740014F0 0504	MCP8BK - M FRANCOIS/VINCENT GUILLAUME - Propriétaire MCP8BJ - MME COLDEFY/ALICE - Propriétaire	MCP8BK - 53 RTE DE DOMENJOS SAINT DENIS 97490 SAINTE CLOTILDE- Né(e) le 26/02/1974 à 75 PARIS 13 MCP8BJ - 53 RTE DE DOMENJOS SAINT DENIS 97490 SAINTE CLOTILDE- Né(e) le 05/10/1982 à 75 PARIS 09	0A	1			
Arâches-la-Frasse	1223	1229	L HERMINEU R	Non	A270 9	740014R0 0935	MB94QS - M ROBERT/CHRISTOPHE BERNARD YVON - Propriétaire	MB94QS - 697 RTE DE L HERMINEUR 74300 ARACHES LA FRASSE- Né(e) le 19/10/1966 à 45 CHATILLON-COLIGNY	0A	2	P2	I2	Facile
Arâches-la-Frasse	16	12	L HERMINEU R	Non	A271 2	740014+0 0012	PBDDCM - COMMUNE D ARACHES - Propriétaire	PBDDCM - 64 RTE DE FREVUARD 74300 ARACHES LA FRASSE	0A	2	P2	I2	Facile
Arâches-la-Frasse	221	229	L HERMINEU R	Non	A271 3	740014R0 1017	MB4GMZ - M RICHARD/PATRICK - Propriétaire	MB4GMZ - 190 CHE DES PIERRES 74300 THYEZ- Né(e) le 02/02/1960 à 74 CLUSES	0A	2	P2	I2	Facile

Commune	Surface (m²)	Contenance	Adresse parcelle	Urban	Code	Compte communal	Propriétaire(s)	Adresse(s) propriétaire(s) et date(s) de naissance	COD SEC	Fiche	Priorité	Intensité	Accès
Arâches-la-Frasse	124	120	LES CERISIERS	Non	A2723	740014400012	PBDDCM - COMMUNE D ARACHES - Propriétaire	PBDDCM - 64 RTE DE FREVUARD 74300 ARACHES LA FRASSE	0A	3	P2	I2	Facile
Arâches-la-Frasse	767	778	LES CERISIERS	Non	A2724	740014D01105	MB2JNM - MME DAVOINE/DOMINIQUE MICHELLE - Propriétaire	MB2JNM - 1730 RTE DU HAM DE BALLANCY 74300 ARACHES LA FRASSE- Né(e) le 08/08/1957 à 99 MAROC	0A	3	P2	I2	Facile
Arâches-la-Frasse	6977	7017	LA COMBE EST	Non	A2729	740014P00709	MB399K - M PONCET/CLAUDE PIERRE PHILIPPE - Propriétaire	MB399K - 53 IMP DES TROLLES 74800 SAINT-LAURENT- Né(e) le 17/12/1948 à 74 CLUSES	0A	4	P1	I1	Difficile
Arâches-la-Frasse	13308	13405	LES TATES	Non	A2741	740014S00776	MBPFTQ - M SONDZAJ/MAURICE MICHEL DANIEL - Propriétaire MBWJGM - MME ALVIN-BESSON/LISA GEORGINE AMELIE - Propriétaire MBVRMJ - MME ALVIN-BESSON/MATHILDE CLAUDINE MARIE - Propriétaire MBPFST - MME SONDZAJ/CATHERINE HELENE DENISE - Propriétaire	MBPFTQ - 39 RTE DU MOULIN 74230 LES VILLARDS SUR THONES- Né(e) le 28/09/1950 à 74 ANNECY MBWJGM - 34 RUE DE LA PESSE 74940 ANNECY- Né(e) le 17/07/1979 à 74 ANNECY MBVRMJ - 5 AV DE CHAVOIRES 74940 ANNECY- Né(e) le 29/04/1976 à 74 ANNECY MBPFST - 428 RTE	0A	2	P2	I2	Facile
Arâches-la-Frasse	2972	2985	DU PONTET	Non	A2760	740014R01179	MCPBFT - M MAILLARD/FLORENT MARTIN - Nu-propriétaire (associé avec U) MCPBFS - MME MAILLARD/CLEMENTINE JULIETTE - Nu-propriétaire (associé avec U) MB4225 - MME RIEME/MARIE-CLAUDE YVONNE BRIGITTE - Usufructier (associé avec N)	MCPBFT - 1197 RTE DU PONTET 74300 ARACHES LA FRASSE- Né(e) le 14/01/1987 à 74 BONNEVILLE MCPBFS - 1197 RTE DU PONTET 74300 ARACHES LA FRASSE- Né(e) le 29/07/1985 à 74 BONNEVILLE MB4225 - 1197 RTE DU PONTET 74300 ARACHES LA FRASSE- Né(e) le 13/05/1951 à 2	0A	2	P1	I1	Moyen
Arâches-la-Frasse	128	128	BALLANCY	Non	A2806	740014R00859	MB86HT - MME RIAND/MONIQUE ELISA - Propriétaire MB4GGX - M RICHARD/ANDRE JEAN MARIE - Propriétaire	MB86HT - 1507 RTE DU HAM DE BALLANCY 74300 ARACHES LA FRASSE- Né(e) le 06/02/1944 à 74 MAGLAND MB4GGX - 1509 RTE DU HAM DE BALLANCY 74300 ARACHES LA FRASSE- Né(e) le 08/05/1942 à 74 CLUSES	0A	3	P2	I2	Facile
Arâches-la-Frasse	3060	3080	BALLANCY	Non	A2807	740014N00016	MB3ZXH - M NAVILLOD/JEAN-CLAUDE - Propriétaire	MB3ZXH - 1825 RTE DU HAM DE BALLANCY 74300 ARACHES LA FRASSE- Né(e) le 27/08/1949 à 74 CHAMONIX	0A	3	P2	I2	Facile
Arâches-la-Frasse	409	410	HERMINEU	Non	A2834	740014O00081	MB95RD - MME DANET/MARIE ANDREE - Propriétaire MB95RC - M ODLIN/JIMMY - Propriétaire	MB95RD - 445 RTE DE L HERMINEUR 74300 ARACHES LA FRASSE- Né(e) le 13/02/1970 à 56 VANNES MB95RC - 445 RTE DE L HERMINEUR 74300 ARACHES LA FRASSE- Né(e) le 04/08/1974 à 80 AMIENS	0A	1	P2	I2	Facile
Arâches-la-Frasse	1066	1071	HERMINEU	Non	A2835	740014M00013	MB3N26 - M MANIGLIER/FRANCOIS MARIE ANDRE - Propriétaire	MB3N26 - 1341 RUE DES BELLEDONNES 73490 LA RAVOIRE- Né(e) le 29/01/1932 à 74 FRASSE	0A	1	P2	I2	Facile
Arâches-la-Frasse	918	922	910 RTE DU PONTET	Non	A2844	740014R01298	MCVWWB - MME GUEGANTON/SOPHIE HELENE GWENAELE - Propriétaire MCVWWC - M RAYBAUD/ALAIN FRANCOIS JEAN - Propriétaire	MCVWWB - BARRAOU 31530 THIL- Né(e) le 16/06/1969 à 74 SALLANCHES MCVWWC - BARRAOU 31530 THIL- Né(e) le 12/05/1970 à 31 TOULOUSE	0A	1	P2	I2	Facile

Commune	Surface (m²)	Contenance	Adresse parcelle	Urban	Code	Compte communale	Propriétaire(s)	Adresse(s) propriétaire(s) et date(s) de naissance	COD SEC	Fiche	Priorité	Intensité	Accès
Arâches-la-Frasse	1181	1187	HAUTEVILLE	Non	A284 5	74001410 0347	MCTJQG - MME METRAL/CECILE BLANCHE - Propriétaire MCM9TX - M JAYET/MARTIN - Propriétaire	MCTJQG - 3161 RTE DE LA BARLIETTE 74300 ARACHES LA FRASSE- Né(e) le 11/09/1982 à 74 CLUSES MCM9TX - 630 RTE DU PONTET 74300 ARACHES LA FRASSE- Né(e) le 06/09/1987 à 71 MACON	0A	1	P2	I2	Facile
Arâches-la-Frasse	803	806	397 RTE DE L HERMINEUR	Non	A284 6	74001410 1001	MB6XWT - MME VANDECASTEELE/ANNE JEANNE FRANCOISE - Propriétaire MCM9TX - M LAMOUR/ERIC PHILIPPE - Propriétaire	MB6XWT - 397 RTE DE L HERMINEUR 74300 ARACHES LA FRASSE- Né(e) le 24/08/1964 à 88 EPINAL MCM9TX - 397 RTE DE L HERMINEUR 74300 ARACHES LA FRASSE- Né(e) le 25/05/1964 à 75 SAINT-DENIS	0A	1	P2	I2	Facile
Arâches-la-Frasse	74	79	RTE DE L HERMINEUR	Non	A284 7	740014+0 0012	PBDDCM - COMMUNE D ARACHES - Propriétaire	PBDDCM - 64 RTE DE FREVUARD 74300 ARACHES LA FRASSE	0A	1	P2	I2	Facile
Arâches-la-Frasse	930	930	655 RTE DU PONTET	Non	A285 2	740014S0 0741	MCP57 - M TRANCHARD/SYLVAIN - Propriétaire MCKQLF - MME SIMONETTI/DELPHINE CATHERINE - Propriétaire	MCP57 - 655 RTE DU PONTET 74300 ARACHES LA FRASSE- Né(e) le 30/05/1973 à 69 LYON 3EME MCKQLF - 655 RTE DU PONTET 74300 ARACHES LA FRASSE- Né(e) le 10/11/1979 à 93 AUBERVILLIERS	0A	1	P2	I2	Facile
Arâches-la-Frasse	3134	3172	LA FRASSE EST	Non	A288 5	740014B0 1914	MBZTDN - MME BERTHOD/MARIE-JEANNE JULIETTE - Propriétaire	MBZTDN - 8 RUE DE TROSSINGEN 74300 CLUSES- Né(e) le 08/12/1962 à 74 CLUSES	0A	1	P2	I2	Facile
Magland	11	11	BALME	Non	A296 9	740159+0 0008	PBDDZ - COMMUNE DE MAGLAND - Propriétaire	PBDDZ - 1021 RUE NATIONALE 74300 MAGLAND	0A	12	P2	I2	Facile
Magland	127	136	BALME	Non	A297 0	740159R0 0224	MB9NTL - MME PERRIN/SABINE VERONIQUE CHRISTINE - Propriétaire MB9NTK - M ROBIN/LAURENT ROGER JACQUES - Propriétaire	MB9NTL - 359 RTE DE FLAINE 74300 MAGLAND- Né(e) le 09/01/1973 à 74 MEGEVE MB9NTK - 359 RTE DE FLAINE 74300 MAGLAND- Né(e) le 03/11/1972 à 94 MAISONS ALFORT	0A	12	P2	I2	Facile
Magland	802	812	BALME	Non	A297 2	740159R0 0224	MB9NTL - MME PERRIN/SABINE VERONIQUE CHRISTINE - Propriétaire MB9NTK - M ROBIN/LAURENT ROGER JACQUES - Propriétaire	MB9NTL - 359 RTE DE FLAINE 74300 MAGLAND- Né(e) le 09/01/1973 à 74 MEGEVE MB9NTK - 359 RTE DE FLAINE 74300 MAGLAND- Né(e) le 03/11/1972 à 94 MAISONS ALFORT	0A	12	P2	I2	Facile
Magland	316	292	BALME	Non	A297 3	740159R0 0224	MB9NTL - MME PERRIN/SABINE VERONIQUE CHRISTINE - Propriétaire MB9NTK - M ROBIN/LAURENT ROGER JACQUES - Propriétaire	MB9NTL - 359 RTE DE FLAINE 74300 MAGLAND- Né(e) le 09/01/1973 à 74 MEGEVE MB9NTK - 359 RTE DE FLAINE 74300 MAGLAND- Né(e) le 03/11/1972 à 94 MAISONS ALFORT	0A	12	P2	I2	Facile
Magland	114	112	BALME	Non	A297 4	740159Z0 0031	MB4ZJ5 - M ZECCHINON/PAUL JEAN - Propriétaire	MB4ZJ5 - 108 RUE DES GROTTES DE BALME 74300 MAGLAND- Né(e) le 13/08/1961 à 74 SCIONZIER	0A	12	P2	I2	Facile
Magland	796	780	BALME	Non	A297 5	740159*0 0068	PBD7XL - COP DI PAOLO - Propriétaire	PBD7XL - 1 RUE EDOUARD HERRIOT 74300 CLUSES	0A	12	P2	I2	Facile
Magland	133	129	LES FOUTES	Non	A306 7	740159P0 0883	MB5K3V - M BOUVIER/GERARD JOSEPH - Nu-propriétaire (associé avec U) MBZ22P - MME BOUVIER/MARCELLE LEOCADIE - Nu-propriétaire (associé avec U) MB37FM - MME PERROLLAZ/CARMEN IRENE - Usufruitier	MB5K3V - 760 RTE DU PONT ROUGE 74300 MAGLAND- Né(e) le 06/12/1955 à 74 MAGLAND MBZ22P - 210 AV DU VAL D ARVE 74300 MAGLAND- Né(e) le 26/09/1947 à 74 MAGLAND MB37FM - 32 IMP DES EPINETTES 74300	0B	10	P1	I2	Facile

Commune	Surface (m²)	Contenance	Adresse parcelle	Urbain	Code	Compte communal	Propriétaire(s)	Adresse(s) propriétaire(s) et date(s) de naissance	COD SEC	Fiche	Priorité	Intensité	Accès
Magland	3098	3172	LES FOUTES	Non	A3068	740159+0008	(associé avec N) PBDDZ - COMMUNE DE MAGLAND - Propriétaire	MAGLAND- Né(e) le 04/06/1926 à 74 MAGLAND	OB	10	P1	I2	Facile
Magland	654	675	LES NOYERES	Non	A3079	740159C00340	MB7R79 - M CHAPPUIS/ROGER CONSTANT - Propriétaire MB7R78 - MME CHAPPUIS/ROSINE MARIE GENEVIEVE - Propriétaire	MB7R79 - WHITE LANE 2 RANDULPH MASSACHUSETTS 02368 ETATS-UNIS- Né(e) le 23/03/1931 à 75 PARIS 06 MB7R78 - 33 AV DU MARECHAL JOFFRE 94170 LE PERREUX SUR MARNE- Né(e) le 01/11/1956 à 75 PARIS 14	OA	12	P2	I2	Facile
Arâches-la-Frasse	634	637	514 RUE DES GROTTES DE BALME	Non	A3327	740159P00631	MB37LG - M PERROLLAZ/THIERRY JACQUES MICHEL - Propriétaire	MB37LG - 496 RUE DES GROTTES DE BALME 74300 MAGLAND- Né(e) le 07/04/1962 à 74 SCIONZIER	OA	12	P2	I2	Facile
Arâches-la-Frasse	82	80	COTES DU CROZAT	Non	A3387	740014+00012	PBDDCM - COMMUNE D ARACHES - Propriétaire	PBDDCM - 64 RTE DE FREVUARD 74300 ARACHES LA FRASSE	OA	9	P2	I2	Facile
Arâches-la-Frasse	620	621	COTES DU CROZAT	Non	A3388	740014G01178	MCBLH - MME COTTERLAZ-CARRAT/ISABELLE SOPHIE - Propriétaire MB6CC3 - M GREFFOZ/CHRISTOPHE JEAN MARIE - Propriétaire	MCBLH - 354 RTE DE LACHAT 74300 ARACHES LA FRASSE- Né(e) le 27/06/1976 à 74 CLUSES MB6CC3 - 354 RTE DE LACHAT 74300 ARACHES LA FRASSE- Né(e) le 30/07/1965 à 74 SCIONZIER	OA	9	P2	I2	Facile
Arâches-la-Frasse	901	900	LE TORRAL EST	Non	A3432	740014+00012	PBDDCM - COMMUNE D ARACHES - Propriétaire	PBDDCM - 64 RTE DE FREVUARD 74300 ARACHES LA FRASSE	OA	9	P2	I2	Facile
Arâches-la-Frasse	5361	5390	LE TORRAL EST	Non	A3433	740014Z00068	MCBTKP - M ZAKS/HARRY RODNAV - Propriétaire	MCBTKP - 49 AV LA GRANDE ARMEE 75016 PARIS 16- Né(e) le 10/02/1946 à 75 PARIS 14	OA	9	P2	I2	Facile
Arâches-la-Frasse	420	413	COMBES DE LACHAT	Non	A3544	740014L00103	MBZK8J - MME ALEXANDRE DIT DELAIGUE/MARIE FRANCOISE - Propriétaire MB3LDG - M LESSORE DE SAINTE FOY/MAURICE MARIE ALBERT - Propriétaire	MBZK8J - 115 AV THIERS 69006 LYON- Né(e) le 24/12/1939 à 71 PARAY LE MONIAL MB3LDG - 115 AV THIERS 69006 LYON- Né(e) le 07/08/1939 à 25 BESANCON	OA	9	P2	I2	Facile
Arâches-la-Frasse	323	324	93 IMP DE LA ROUSSETTE	Non	A3607	740014*00377	MCBKV2 - MME CASSOUTE/CAROLINE ELISABETH - Syndic de copropriété PBGFQT - COP JEU D'EQUERRES - Propriétaire	MCBKV2 - LA GRANDE METAIRIE 18260 SUBLIGNY- Né(e) le 25/10/1977 à 13 MARSEILLE PBGFQT - 28 IMP DU COGNET 74300 ARACHES LA FRASSE	OA	8	P1	I1	Difficile
Arâches-la-Frasse	134	133	LES RACHES	Non	A3608	740014*00377	MCBKV2 - MME CASSOUTE/CAROLINE ELISABETH - Syndic de copropriété PBGFQT - COP JEU D'EQUERRES - Propriétaire	MCBKV2 - LA GRANDE METAIRIE 18260 SUBLIGNY- Né(e) le 25/10/1977 à 13 MARSEILLE PBGFQT - 28 IMP DU COGNET 74300 ARACHES LA FRASSE	OA	8	P1	I1	Difficile
Arâches-la-Frasse	594	596	IMP DU COGNET	Non	A3610	740014*00377	MCBKV2 - MME CASSOUTE/CAROLINE ELISABETH - Syndic de copropriété PBGFQT - COP JEU D'EQUERRES - Propriétaire	MCBKV2 - LA GRANDE METAIRIE 18260 SUBLIGNY- Né(e) le 25/10/1977 à 13 MARSEILLE PBGFQT - 28 IMP DU COGNET 74300 ARACHES LA FRASSE	OA	8	P1	I1	Difficile
Arâches-la-Frasse	196	198	LE COGNET	Non	A3611	740014*00377	MCBKV2 - MME CASSOUTE/CAROLINE ELISABETH - Syndic de copropriété PBGFQT - COP JEU D'EQUERRES - Propriétaire	MCBKV2 - LA GRANDE METAIRIE 18260 SUBLIGNY- Né(e) le 25/10/1977 à 13 MARSEILLE PBGFQT - 28 IMP DU COGNET 74300 ARACHES LA FRASSE	OA	8	P1	I1	Difficile
Arâches-la-Frasse	18	19	LE COGNET	Non	A3615	740014P01567	MB399X - M PONCET/GEORGES GERARD HENRI - Propriétaire MC5FT4 - MME KABAR/VVETTE ALICE - Propriétaire	MB399X - S/AVE BOUTANNONDOUE DUNBEA 98835 NOUVELLE CALEDONIE- Né(e) le 22/04/1927 à 69 LYON 2EME MC5FT4 - HELICONNAS MONDOUE98835 DUNBEA	OA	8	P1	I1	Difficile

Commune	Surface (m ²)	Contenance	Adresse parcelle	Urban	Code	Compte communale	Propriétaire(s)	Adresse(s) propriétaire(s) et date(s) de naissance	COD SEC	Fiche	Priorité	Intensité	Accès
Arâches-la-Frasse	329	328	LE COGNET	Non	A3616	74001400337	MCSFJD - MME MET/MYRIAM CHRISTINE EMILIE - Propriétaire MCSFJC - M JEAN/ROMUALD DAVID CYRIL - Propriétaire	NOUVELLE CALEDONIE- Né(e) le 01/08/1936 à MCSFJD - 28 IMP DU COGNET 74300 ARACHES LA FRASSE- Né(e) le 25/10/1973 à 72 LA FERTE BERNARD MCSFJC - 32 IMP DU COGNET 74300 ARACHES LA FRASSE- Né(e) le 16/03/1973 à 72 LA FERTE BERNARD	0A	8	P1	I1	Difficile
Arâches-la-Frasse	660	663	74 LE COGNET	Non	A3653	740014*00394	MCH6LN - MME ALVERA/CARINE - Syndic de copropriété PBGP9N - COP DU 74 IMP DU COGNET - Propriétaire	MCH6LN - 5 CH DES VARLIOUESCH 1252 MEINIER SUISSE- Né(e) le 16/04/1972 à 99 SUISSE PBGP9N - 74 IMP DU COGNET 74300 ARACHES LA FRASSE	0A	8	P1	I1	Difficile
Arâches-la-Frasse	879	882	LE COGNET	Non	A3655	740014D01081	MB92LK - MME MOUTHON/SOPHIE JEANNE EMMA - Propriétaire MB92LJ - M DORIEZ/CHRISTIAN REGIS - Propriétaire	MB92LK - 68 IMP DU COGNET 74300 ARACHES LA FRASSE- Né(e) le 17/02/1965 à 74 SCIONZIER MB92LJ - 68 IMP DU COGNET 74300 ARACHES LA FRASSE- Né(e) le 19/09/1962 à 74 SALLANCHES	0A	8	P1	I1	Difficile
Arâches-la-Frasse	877	872	LE COGNET	Non	A3660	740014C01146	MB6FLH - M COUDERT/PIERRE HENRI RENE - Propriétaire	MB6FLH - 1164 RTE DE LA COLOMBIERE 74950 LE REPOSOIR- Né(e) le 14/07/1955 à 74 BONNEVILLE	0A	8	P1	I1	Difficile
Arâches-la-Frasse	0	1	LE COGNET	Non	A3662	740014P00384	MB3FQL - MME PONCET/YVETTE ALICE - Propriétaire MB399X - M PONCET/GEORGES GERARD HENRI - Propriétaire	MB3FQL - S/AVE BOUTANNONDOUE DUNBEA 98835 NOUVELLE CALEDONIE- Né(e) le 01/08/1936 à MB399X - S/AVE BOUTANNONDOUE DUNBEA 98835 NOUVELLE CALEDONIE- Né(e) le 22/04/1927 à 69 LYON ZEME	0A	8	P1	I1	Difficile
Arâches-la-Frasse	22	24	LE COGNET	Non	A3666	740014C01146	MB6FLH - M COUDERT/PIERRE HENRI RENE - Propriétaire	MB6FLH - 1164 RTE DE LA COLOMBIERE 74950 LE REPOSOIR- Né(e) le 14/07/1955 à 74 BONNEVILLE	0A	8	P1	I1	Difficile
Arâches-la-Frasse	174	172	141 IMP DE LA ROUSSETTE	Non	A3667	740014R01107	MCKNZK - MME NOWTASH/SANAM - Propriétaire MB977N - M ROBERT/FABIEN ANTOINE JACQUES - Propriétaire	MCKNZK - 141 IMP DE LA ROUSSETTE 74300 ARACHES LA FRASSE- Né(e) le 08/09/1976 à 99 IRAN MB977N - 141 IMP DE LA ROUSSETTE 74300 ARACHES LA FRASSE- Né(e) le 19/03/1977 à 75 PARIS 12	0A	8	P1	I1	Difficile
Arâches-la-Frasse	302	300	LE COGNET	Non	A3668	740014P00384	MB3FQL - MME PONCET/YVETTE ALICE - Propriétaire MB399X - M PONCET/GEORGES GERARD HENRI - Propriétaire	MB3FQL - S/AVE BOUTANNONDOUE DUNBEA 98835 NOUVELLE CALEDONIE- Né(e) le 01/08/1936 à MB399X - S/AVE BOUTANNONDOUE DUNBEA 98835 NOUVELLE CALEDONIE- Né(e) le 22/04/1927 à 69 LYON ZEME	0A	8	P1	I1	Difficile
Arâches-la-Frasse	13	14	LE COGNET	Non	A3669	740014P00384	MB3FQL - MME PONCET/YVETTE ALICE - Propriétaire MB399X - M PONCET/GEORGES GERARD HENRI - Propriétaire	MB3FQL - S/AVE BOUTANNONDOUE DUNBEA 98835 NOUVELLE CALEDONIE- Né(e) le 01/08/1936 à MB399X - S/AVE BOUTANNONDOUE DUNBEA 98835 NOUVELLE CALEDONIE- Né(e) le 22/04/1927 à 69 LYON ZEME	0A	8	P1	I1	Difficile
Arâches-la-Frasse	217	213	LES RACHES	Non	A3671	740014P00384	MB3FQL - MME PONCET/YVETTE ALICE - Propriétaire MB399X - M PONCET/GEORGES GERARD HENRI - Propriétaire	MB3FQL - S/AVE BOUTANNONDOUE DUNBEA 98835 NOUVELLE CALEDONIE- Né(e) le 01/08/1936 à MB399X - S/AVE BOUTANNONDOUE DUNBEA 98835 NOUVELLE CALEDONIE- Né(e) le 22/04/1927 à 69 LYON ZEME	0A	8	P1	I1	Difficile

Commune	Surface (m ²)	Contenance	Adresse parcelle	Urban	Code	Compte communal	Propriétaire(s)	Adresse(s) propriétaire(s) et date(s) de naissance	COD SEC	Fiche	Priorité	Intensité	Accès
Arâches-la-Frasse	70	68	LES RACHES	Non	A3673	740014P00384	MB3FQL - MME PONCET/YVETTE ALICE - Propriétaire MB399X - M PONCET/GEORGES GERARD HENRI - Propriétaire	MB3FQL - S/AVE BOUTANNONDOU DUNBEA 98835 NOUVELLE CALEDONIE- Né(e) le 01/08/1936 à MB399X - S/AVE BOUTANNONDOU DUNBEA 98835 NOUVELLE CALEDONIE- Né(e) le 22/04/1927 à 69 LYON ZEME	0A	8	P1	I1	Difficile
Arâches-la-Frasse	608	603	20 RTE DU HAM DE LA PESTAZ	Non	A3687	740014P01499	MBV3Q7 - M PONCELET/RENAUD JEAN - Propriétaire	MBV3Q7 - 565 RTE DU COIN 74160 COLLONGES-SOUS-SALEVE- Né(e) le 12/10/1975 à 08 VILLERS SEMEUSE	0B	10	P2	I2	Facile
Magland	381	399	BALME	Non	A3689	740159K00026	MB7HM7 - MME DUPIN/ELISABETH GENEVIEVE - Propriétaire MB7HM6 - M KRAFFT/STEPHANE JEAN-MARIE - Propriétaire	MB7HM7 - 89 RUE DU PONT DE BALME 74300 MAGLAND- Né(e) le 26/09/1960 à 26 VALENCE MB7HM6 - 89 RUE DU PONT DE BALME 74300 MAGLAND- Né(e) le 03/01/1964 à 74 CLUSES	0A	12	P2	I2	Facile
Magland	79	78	BALME	Non	A3690	740159K00026	MB7HM7 - MME DUPIN/ELISABETH GENEVIEVE - Propriétaire MB7HM6 - M KRAFFT/STEPHANE JEAN-MARIE - Propriétaire	MB7HM7 - 89 RUE DU PONT DE BALME 74300 MAGLAND- Né(e) le 26/09/1960 à 26 VALENCE MB7HM6 - 89 RUE DU PONT DE BALME 74300 MAGLAND- Né(e) le 03/01/1964 à 74 CLUSES	0A	12	P2	I2	Facile
Arâches-la-Frasse	754	748	LA GRANGETT	Non	A3691	740014+00012	PBDDCM - COMMUNE D ARACHES - Propriétaire	PBDDCM - 64 RTE DE FREVUARD 74300 ARACHES LA FRASSE	0B	10	P2	I2	Facile
Magland	1076	1102	190 RTE DE FLAINE	Non	A3691	740159+00210	PBDQCG - DU TORRENT - Propriétaire	PBDQCG - 190 RTE DE FLAINE 74300 MAGLAND	0A	12	P2	I2	Facile
Magland	3939	3915	190 RTE DE FLAINE	Non	A3693	740159+00210	PBDQCG - DU TORRENT - Propriétaire	PBDQCG - 190 RTE DE FLAINE 74300 MAGLAND	0A	12	P2	I2	Facile
Arâches-la-Frasse	5129	5169	PAZ ROTI	Non	A3739	740014C01031	MB2GBD - M COTTERLAZ-CARRAT/ALBERT CHRISTIAN JOSEPH - Propriétaire	MB2GBD - 2 CHE DE MUSSILLON 74300 ARACHES LA FRASSE- Né(e) le 25/01/1949 à 74 CLUSES	0A	10	P2	I2	Difficile
Arâches-la-Frasse	3101	3125	PAZ ROTI	Non	A3740	740014C00564	MB2GBF - MME COTTERLAZ-CARRAZ/DENISE LUCIENNE - Propriétaire	MB2GBF - 39 CHE DES RIRETS 74300 NANCY-SUR-CLUSES- Né(e) le 03/01/1953 à 74 CLUSES	0A	10	P2	I2	Difficile
Arâches-la-Frasse	14041	140696	LANCHES D EN HAUT	Non	A3759	740014+00012	PBDDCM - COMMUNE D ARACHES - Propriétaire	PBDDCM - 64 RTE DE FREVUARD 74300 ARACHES LA FRASSE	0A	10	P2	I2	Difficile
Magland	208	212	829 RUE NATIONALE	Non	A3827	740159+00008	PBDDZ - COMMUNE DE MAGLAND - Propriétaire	PBDDZ - 1021 RUE NATIONALE 74300 MAGLAND	0B	10	P1	I2	Facile
Magland	5785	5801	MAGLAND	Non	A3852	740159P00177	MB37JB - M PERROLLAZ/JEAN PIERRE LOUIS EMILE - Propriétaire	MB37JB - 1688 RUE NATIONALE 74300 MAGLAND- Né(e) le 30/04/1940 à 74 CLUSES	0B	10	P1	I2	Facile
Magland	840	826	89 RUE DU PONT DE BALME	Non	A3893	740159K00026	MB7HM7 - MME DUPIN/ELISABETH GENEVIEVE - Propriétaire MB7HM6 - M KRAFFT/STEPHANE JEAN-MARIE - Propriétaire	MB7HM7 - 89 RUE DU PONT DE BALME 74300 MAGLAND- Né(e) le 26/09/1960 à 26 VALENCE MB7HM6 - 89 RUE DU PONT DE BALME 74300 MAGLAND- Né(e) le 03/01/1964 à 74 CLUSES	0A	12	P2	I2	Facile
Magland	385	401	BALME	Non	A3895	740159K00026	MB7HM7 - MME DUPIN/ELISABETH GENEVIEVE - Propriétaire MB7HM6 - M KRAFFT/STEPHANE JEAN-MARIE - Propriétaire	MB7HM7 - 89 RUE DU PONT DE BALME 74300 MAGLAND- Né(e) le 26/09/1960 à 26 VALENCE MB7HM6 - 89 RUE DU PONT DE BALME 74300 MAGLAND- Né(e) le 03/01/1964 à 74 CLUSES	0A	12	P2	I2	Facile

Commune	Surface (m ²)	Contenance	Adresse parcelle	Urban	Code	Compte communautaire	Propriétaire(s)	Adresse(s) propriétaire(s) et date(s) de naissance	COD SEC	Fiche	Priorité	Intensité	Accès
Arâches-la-Frasse	745	758	LE COGNET	Non	A3924	740014+01350	PBG2FW - SCI GNBACK - Propriétaire	PBG2FW - 190 RTE D'EPINAL 88100 SAINT DIE DES VOSGES	0A	8	P1	I1	Difficile
Arâches-la-Frasse	403	410	LE COGNET	Non	A3925	740014+01350	PBG2FW - SCI GNBACK - Propriétaire	PBG2FW - 190 RTE D'EPINAL 88100 SAINT DIE DES VOSGES	0A	8	P1	I1	Difficile
Arâches-la-Frasse	7	7	LE COGNET	Non	A3928	740014+01350	PBG2FW - SCI GNBACK - Propriétaire	PBG2FW - 190 RTE D'EPINAL 88100 SAINT DIE DES VOSGES	0A	8	P1	I1	Difficile
Arâches-la-Frasse	169	170	LE COGNET	Non	A3929	740014M01704	MCRVK5 - M MONTELS/JEAN-MARC OLIVIER - Usufruitier (associé avec N) MCRVK7 - M MONTELS/MARTIN RENE - Nu-propriétaire (associé avec U) MCRVK4 - MME IZARN/LAURENCE RACHEL ODETTE - Usufruitier (associé avec N) MCRVK6 - M MONTELS/PABLO ABEL GASTON - Nu-propr	MCRVK5 - 30 RUE SIBUET 75012 PARIS- Né(e) le 14/06/1963 à 31 TOULOUSE MCRVK7 - 30 RUE SIBUET 75012 PARIS- Né(e) le 11/01/2001 à 75 PARIS 12 MCRVK4 - 30 RUE SIBUET 75012 PARIS- Né(e) le 26/04/1966 à 81 CASTRES MCRVK6 - 30 RUE SIBUET 75012 PARIS- Né(e) le	0A	8	P1	I1	Difficile
Arâches-la-Frasse	166	167	LES NANTS	Non	A3967	740014+01393	PBG6LB - SYNDICAT DES COPROPRIETAIRES DE L'ENSEMBLE IMMOBILIER LES NA - Propriétaire	PBG6LB - 576 RTE DES NANTS 74300 ARACHES LA FRASSE	0B	7	P1	I1	Moyen
Arâches-la-Frasse	5829	5852	LES NANTS	Non	A3968	740014+00012	PBDDCM - COMMUNE D ARACHES - Propriétaire	PBDDCM - 64 RTE DE FREUVARD 74300 ARACHES LA FRASSE	0B	7	P1	I2	Moyen
Magland	279	283	58 RUE DES GROTTES DE BALME LES	Non	A4085	740159*00039	PBDN2T - COP MARIETTI ROBERT - Propriétaire	PBDN2T - 58 RUE DES GROTTES DE BALME 74300 MAGLAND	0A	12	P2	I2	Facile
Magland	708	712	NOVERES	Non	A4137	740159+00371	PBFXPF - MAMA - Propriétaire	PBFXPF - 130 IMP DU SOURIRE 74120 MEGEVE	0A	12	P2	I2	Facile
Magland	28	31	LES NOVERES	Non	A4180	740159+00399	P9MBFT - SNCF MOBILITES - Gérant, mandataire, gestionnaire P9999Z - SNCF MOBILITES - Propriétaire	P9MBFT - 2 PL AUX ETOILES 93633 SAINT DENIS CEDEX P9999Z - 9 RUE JEAN PHILIPPE RAMEAU 93200 SAINT DENIS	0A	12	P2	I2	Facile
Magland	801	750	LES NOVERES	Non	A4181	740159+00399	P9MBFT - SNCF MOBILITES - Gérant, mandataire, gestionnaire P9999Z - SNCF MOBILITES - Propriétaire	P9MBFT - 2 PL AUX ETOILES 93633 SAINT DENIS CEDEX P9999Z - 9 RUE JEAN PHILIPPE RAMEAU 93200 SAINT DENIS	0A	12	P2	I2	Facile
Magland	303	330	GOLLIET	Non	A4182	740159+00371	PBFXPF - MAMA - Propriétaire	PBFXPF - 130 IMP DU SOURIRE 74120 MEGEVE	0A	12	P2	I2	Facile
Magland	282	266	GOLLIET	Non	A4183	740159+00399	P9MBFT - SNCF MOBILITES - Gérant, mandataire, gestionnaire P9999Z - SNCF MOBILITES - Propriétaire	P9MBFT - 2 PL AUX ETOILES 93633 SAINT DENIS CEDEX P9999Z - 9 RUE JEAN PHILIPPE RAMEAU 93200 SAINT DENIS	0A	12	P2	I2	Facile
Magland	1536	1523	RUE DES GROTTES DE BALME	Non	A4200	740159*00039	PBDN2T - COP MARIETTI ROBERT - Propriétaire	PBDN2T - 58 RUE DES GROTTES DE BALME 74300 MAGLAND	0A	12	P2	I2	Facile
Magland	44	45	RUE DES GROTTES DE BALME	Non	A4201	740159+00008	PBDDZ - COMMUNE DE MAGLAND - Propriétaire	PBDDZ - 1021 RUE NATIONALE 74300 MAGLAND	0A	12	P2	I2	Facile
Magland	571	576	GOLLIET	Non	A4236	740159+00008	PBDDZ - COMMUNE DE MAGLAND - Propriétaire	PBDDZ - 1021 RUE NATIONALE 74300 MAGLAND	0A	12	P2	I2	Facile

Commune	Surface (m ²)	Contenance	Adresse parcelle	Urban	Code	Compte communal	Propriétaire(s)	Adresse(s) propriétaire(s) et date(s) de naissance	COD SEC	Fiche	Priorité	Intensité	Accès
Magland	202	204	GOLLUET	Non	A4237	740159+00371	PBFXPF - MAMA - Propriétaire	PBFXPF - 130 IMP DU SOURIRE 74120 MEGEVE	0A	12	P2	I2	Facile
Magland	246	248	GOLLUET	Non	A4238	740159+00371	PBFXPF - MAMA - Propriétaire	PBFXPF - 130 IMP DU SOURIRE 74120 MEGEVE	0A	12	P2	I2	Facile
Magland	49	48	GOLLUET	Non	A4239	740159+00391	PBF99K - DEPARTEMENT DE LA HAUTE SAVOIE - Propriétaire	PBF99K - 1 RUE DU 30EME REG INFANTERIE 74000 ANNECY	0A	12	P2	I2	Facile
Magland	141	140	GOLLUET	Non	A4241	740159+00371	PBFXPF - MAMA - Propriétaire	PBFXPF - 130 IMP DU SOURIRE 74120 MEGEVE	0A	12	P2	I2	Facile
Magland	3998	4059	829 RUE NATIONALE	Non	A4259	740159*00085	PBDC75 - COP CLOS PERROLLAZ - Propriétaire	PBDC75 - 110 RUE DE LA REPUBLIQUE 74700 SALLANCHES	0B	10	P1	I2	Facile
Magland	27	27	RUE NATIONALE	Non	A4260	740159+00008	PBDDZ - COMMUNE DE MAGLAND - Propriétaire	PBDDZ - 1021 RUE NATIONALE 74300 MAGLAND	0B	10	P1	I2	Facile
Magland	62	62	LARBELAY	Non	B0001	740159A00273	MCCC86 - MME ANTHOINE/MELODIE NATHALIE ANNICK - Nu-propriétaire (associé avec U) MB4277 - M ANTHOINE/FREDERIC JEAN - Usufruitier (associé avec N)	MCCC86 - 19 AV DES LACS 74300 CLUSES- Né(e) le 13/10/1988 à 74 SALLANCHES MB4277 - 2125 RTE DE GRAVIN 74300 MAGLAND- Né(e) le 17/12/1963 à 74 SALLANCHES		11	P1	I2	Difficile
Magland	1654	1668	LARBELAY	Non	B0002	740159A00273	MCCC86 - MME ANTHOINE/MELODIE NATHALIE ANNICK - Nu-propriétaire (associé avec U) MB4277 - M ANTHOINE/FREDERIC JEAN - Usufruitier (associé avec N)	MCCC86 - 19 AV DES LACS 74300 CLUSES- Né(e) le 13/10/1988 à 74 SALLANCHES MB4277 - 2125 RTE DE GRAVIN 74300 MAGLAND- Né(e) le 17/12/1963 à 74 SALLANCHES		11	P1	I2	Difficile
Magland	5665	5678	LARBELAY	Non	B0006	740159G00513	MCFGTZ - MME GERBAULT/SYLVIE RENEE SOPHIE - Nu-propriétaire (associé avec U) MBMGKD - M GERBAULT/LUCIEN LEON MICHEL - Usufruitier (associé avec N)	MCFGTZ - SCIONDAZ 74540 CHAPEIRY- Né(e) le 05/03/1970 à 74 ANNECY MBMGKD - 5 RUE JEAN-LOUIS GRIVAZ 74000 ANNECY- Né(e) le 30/03/1936 à 75 PARIS 14		11	P1	I2	Difficile
Magland	5729	5764	LARBELAY	Non	B0008	740159A00273	MCCC86 - MME ANTHOINE/MELODIE NATHALIE ANNICK - Nu-propriétaire (associé avec U) MB4277 - M ANTHOINE/FREDERIC JEAN - Usufruitier (associé avec N)	MCCC86 - 19 AV DES LACS 74300 CLUSES- Né(e) le 13/10/1988 à 74 SALLANCHES MB4277 - 2125 RTE DE GRAVIN 74300 MAGLAND- Né(e) le 17/12/1963 à 74 SALLANCHES	0A	11	P1	I2	Difficile
Magland	6433	6492	LARBELAY	Non	B0009	740159G00513	MCFGTZ - MME GERBAULT/SYLVIE RENEE SOPHIE - Nu-propriétaire (associé avec U) MBMGKD - M GERBAULT/LUCIEN LEON MICHEL - Usufruitier (associé avec N)	MCFGTZ - SCIONDAZ 74540 CHAPEIRY- Né(e) le 05/03/1970 à 74 ANNECY MBMGKD - 5 RUE JEAN-LOUIS GRIVAZ 74000 ANNECY- Né(e) le 30/03/1936 à 75 PARIS 14	0A	11	P1	I2	Difficile
Magland	45882	46194	LARBELAY	Non	B0001	740159G00513	MCFGTZ - MME GERBAULT/SYLVIE RENEE SOPHIE - Nu-propriétaire (associé avec U) MBMGKD - M GERBAULT/LUCIEN LEON MICHEL - Usufruitier (associé avec N)	MCFGTZ - SCIONDAZ 74540 CHAPEIRY- Né(e) le 05/03/1970 à 74 ANNECY MBMGKD - 5 RUE JEAN-LOUIS GRIVAZ 74000 ANNECY- Né(e) le 30/03/1936 à 75 PARIS 14	0A	11	P1	I2	Difficile
Magland	49	48	ROCHERS DE BELLEGARDE	Non	B0000	740159P00553	MB6VX - M PERRET/CHARLES CLAUDE MARIE ROGER - Propriétaire MB36V3 - MME PERRET/BERNADETTE MARIE FRANCOISE - Propriétaire MB36XG - M PERRET/GILLES JEAN PAUL - Propriétaire	MB6VX - 102 RTE DE BELLEGARDE 74300 MAGLAND- Né(e) le 10/10/1953 à 74 SALLANCHES MB36V3 - 247 RTE DU VELY 74300 MAGLAND- Né(e) le 14/03/1949 à 74 SALLANCHES MB36XG - 90 RUE DU BATTOIR 74700 SALLANCHES- Né(e) le 25/01/1948 à 74		11	P1	I2	Difficile

Commune	Surface (m ²)	Contenance	Adresse parcelle	Urban	Code	Compte communal	Propriétaire(s)	Adresse(s) propriétaire(s) et date(s) de naissance	COD SEC	Fiche	Priorité	Intensité	Accès
Magland	10097	101516	ROCHERS DE BELLEGARDE	Non	B0021	740159P00553	MB6VX - M PERRET/CHARLES CLAUDE MARIE ROGER - Propriétaire MB36V3 - MME PERRET/BERNADETTE MARIE FRANCOISE - Propriétaire MB36XG - M PERRET/GILLES JEAN PAUL - Propriétaire	SALLANCHES MB6VX - 102 RTE DE BELLEGARDE 74300 MAGLAND- Né(e) le 10/10/1953 à 74 SALLANCHES MB36V3 - 247 RTE DU VELY 74300 MAGLAND- Né(e) le 14/03/1949 à 74 SALLANCHES MB36XG - 90 RUE DU BAITTOIR 74700 SALLANCHES- Né(e) le 25/01/1948 à 74 SALLANCHES	0A	11	P1	I2	Difficile
Magland	80673	80785	COMMUNA L DES CHAVONNES	Non	B0097	7400140008	PBDDZ - COMMUNE DE MAGLAND - Propriétaire	PBDDZ - 1021 RUE NATIONALE 74300 MAGLAND	0A	11	P1	I2	Difficile
Arâches-la-Frasse	16709	168873	COTE DES FEUX	Non	B0257	7400140012	PBDDCM - COMMUNE D ARACHES - Propriétaire	PBDDCM - 64 RTE DE FREVIARD 74300 ARACHES LA FRASSE	0A	11	P1	I2	Difficile
Arâches-la-Frasse	1573	1600	LES RAVIERES	Non	B0502	74001400911	MB68CP - M ROUX/STEPHANE CHRISTOPHE - Propriétaire MB418M - M ROUX/MARCO GIUSEPPE GRATO VINCENZO - Propriétaire	MB68CP - 2039 RTE DE SIXT 74340 SAMOENS- Né(e) le 06/08/1969 à 74 BONNEVILLE MB418M - 2041 RTE DE SIXT 74340 SAMOENS- Né(e) le 10/09/1951 à 99 ITALIE	OB	5	P1	I1	Moyen
Arâches-la-Frasse	1103	1090	LES RAVIERES	Non	B0503	74001401681	MB3N2N - MME MANIGLIER/ANNE MARIE ALEXANDRINE - Propriétaire	MB3N2N - 195 CHE DU FRESNAY 74300 CLUSES- Né(e) le 09/07/1937 à 74 CLUSES	OB	5	P1	I1	Moyen
Arâches-la-Frasse	20500	20585	LES RAVIERES	Non	B0505	74001401681	MB3N2N - MME MANIGLIER/ANNE MARIE ALEXANDRINE - Propriétaire	MB3N2N - 195 CHE DU FRESNAY 74300 CLUSES- Né(e) le 09/07/1937 à 74 CLUSES	OB	5	P1	I1	Moyen
Arâches-la-Frasse	5517	5470	LES RAVIERES	Non	B0506	74001400169	MB3N26 - M MANIGLIER/FRANCOIS MARIE ANDRE - Propriétaire	MB3N26 - 1341 RUE DES BELLEDONNES 73490 LA RAVOIRE- Né(e) le 29/01/1932 à 74 FRASSE	OB	5	P1	I1	Moyen
Arâches-la-Frasse	643	651	LES SALES	Non	B0517	74001400751	MCQV2W - M SIRIWARDENA/LOUIS - Propriétaire	MCQV2W - CHEMIN DES MOLLIES 21,1293 BELLEVUE SUISSE- Né(e) le 05/12/1961 à 99 SUISSE	OB	5	P1	I1	Moyen
Arâches-la-Frasse	2703	2731	LES SALES	Non	B0518	74001400244	MBKW35 - MME BOSSONNET/SUZANNE HENRIETTE - Propriétaire MBZMGX - M ANTHOINE/JULES JEAN CLAUDE - Propriétaire	MBKW35 - 160 RTE DE L ANCIEN PONT 74300 MAGLAND- Né(e) le 12/09/1936 à 75 PARIS 14 MBZMGX - 160 RTE DE L ANCIEN PONT 74300 MAGLAND- Né(e) le 11/01/1937 à 74 CLUSES	OB	5	P1	I1	Moyen
Arâches-la-Frasse	2012	1994	LES SALES	Non	B0519	74001400751	MCQV2W - M SIRIWARDENA/LOUIS - Propriétaire	MCQV2W - CHEMIN DES MOLLIES 21,1293 BELLEVUE SUISSE- Né(e) le 05/12/1961 à 99 SUISSE	OB	5	P1	I1	Moyen
Arâches-la-Frasse	1102	1119	LES SALES	Non	B0520	74001401378	MB5B6V - M POMET/CHRISTIAN JOSEPH - Nu-propriétaire (associé avec U) MB397P - M POMET/FERNAND GILBERT - Usufruitier (associé avec N)	MB5B6V - 21 BD DU CHEVRAN 74300 CLUSES- Né(e) le 12/02/1970 à 74 CLUSES MB397P - 21 BD DU CHEVRAN 74300 CLUSES- Né(e) le 29/12/1931 à 74 LA RIVIERE ENVERSE	OB	5	P1	I1	Moyen
Arâches-la-Frasse	1542	1550	LES SALES	Non	B0521	74001401223	MCQ6TL - M RICHARD/EMMANUEL - Propriétaire MB4GMT - MIME RICHARD/NICOLE HUGUETTE ANDREE - Propriétaire MB4GGX - M RICHARD/ANDRE	MCQ6TL - 182 RUE DE LA CHARRIERE 38920 CROLLES- Né(e) le 20/02/1971 à 74 CLUSES MB4GMT - 326 AV DES ILES 74300 THYEZ- Né(e) le 13/05/1949 à 74 CLUSES MB4GGX - 1509 RTE DU	OB	5	P1	I1	Moyen

Commune	Surface (m²)	Contenance	Adresse parcelle	Urban	Code	Compte communal	Propriétaire(s)	Adresse(s) propriétaire(s) et date(s) de naissance	COD SEC	Fiche	Priorité	Intensité	Accès
							JEAN MARIE - Propriétaire	HAM DE BALLANCY 74300 ARACHES LA FRASSE- Né(e) le 08/05/1942 à 74 CLUSES					
Arâches-la-Frasse	1203	1269	LES SALES	Non	B052	740014C0 0139	MB2C4T - M CLARINO/ROGER ANDRE - Propriétaire	MB2C4T - 85 CHE DES PLACES D EN BAS 74300 ARACHES LA FRASSE- Né(e) le 13/10/1943 à 74 CLUSES	OB	5	P1	I1	Moye n
Arâches-la-Frasse	3064	3057	LES SALES	Non	B052	740014C0 0139	MB2C4T - M CLARINO/ROGER ANDRE - Propriétaire	MB2C4T - 85 CHE DES PLACES D EN BAS 74300 ARACHES LA FRASSE- Né(e) le 13/10/1943 à 74 CLUSES	OB	5	P1	I1	Moye n
Arâches-la-Frasse	972	975	LA NAZ	Non	B057	740014+0 0099	PBDL9J - SCI WERQUIN LA NAZ - Propriétaire	PBDL9J - 73 RUE DE MAUBEUGE 75010 PARIS	OB	6	P2	I1	Moye n
Arâches-la-Frasse	2941	2989	LA NAZ	Non	B057	740014*0 0173	PBDHZJ - PROPRIETAIRES DU BND 014 132 B0578 - Propriétaire	PBDHZJ - LA NAZ 74300 ARACHES LA FRASSE	OB	6	P2	I1	Moye n
Arâches-la-Frasse	743	741	LA NAZ	Non	B057	740014F0 0519	MCMQGM - MME FELISAZ/FLORENCE - Propriétaire MCRH5M - MME FELISAZ/ISABELLE - Propriétaire MBIC52 - MME FELISAZ/SANDRINE - Propriétaire	MCMQGM - 246 RTE DES RICHES 74700 CORDON- Né(e) le 31/01/1973 à 74 CLUSES MCRH5M - PLAN DE MONTRIOND 74110 MONTRIOND- Né(e) le 28/07/1970 à 74 CLUSES MBIC52 - 1265 RTE DU DRAVACHET 74110 MONTRIOND- Né(e) le 04/04/1969 à 74 CLUSES	OB	6	P2	I1	Moye n
Arâches-la-Frasse	24867	25007	LES COUTILS	Non	B058	740014+0 0012	PBDDCM - COMMUNE D ARACHES - Propriétaire	PBDDCM - 64 RTE DE FREVUARD 74300 ARACHES LA FRASSE	OB	7	P2	I2	Facile
Arâches-la-Frasse	23589	23516	LES COUTILS	Non	B058	740014+0 0012	PBDDCM - COMMUNE D ARACHES - Propriétaire	PBDDCM - 64 RTE DE FREVUARD 74300 ARACHES LA FRASSE	OB	7	P2	I2	Facile
Arâches-la-Frasse	713	715	GRANGES DE MORA	Non	B059	740014M 00487	MB3W8S - M MORET/GILBERT MICHEL ROLAND - Propriétaire	MB3W8S - 48 CHE DES CARRES 74100 VETRAZ- MONTHOUX- Né(e) le 15/04/1951 à 74 CLUSES	OB	7	P2	I2	Facile
Arâches-la-Frasse	1911	1898	LES GRANGES DE MORA	Non	B059	740014M 00487	MB3W8S - M MORET/GILBERT MICHEL ROLAND - Propriétaire	MB3W8S - 48 CHE DES CARRES 74100 VETRAZ- MONTHOUX- Né(e) le 15/04/1951 à 74 CLUSES	OB	7	P1	I1	Moye n
Arâches-la-Frasse	514	510	LES GRANGES DE MORA	Non	B059	740014P0 0211	MB39XR - M POETTOZ/FRANCOIS PIERRE CLAUDIUS - Propriétaire	MB39XR - 6 RUE DES LILAS 74960 ANNECY- Né(e) le 08/05/1929 à 74 LA FRASSE	OA	7	P1	I1	Moye n
Arâches-la-Frasse	1313	1299	LES GRANGES DE MORA	Non	B059	740014P0 1278	MB5C7W - MME RICHARD/SOLANGE RENEE - Propriétaire MCTJ5B - M RICHARD/BERTRAND MAURICE - Nu-propriétaire (associé avec U) MCTJ49 - MME RICHARD/FABIENNE MARIE-OLGA - Nu-propriétaire (associé avec U) MCTJ48 - M RICHARD/DIDIER CHARLES HUBERT - Nu-propriétaire	MB5C7W - 80 RUE DU NANT DES CANARDS 74300 CLUSES- Né(e) le 19/10/1939 à 74 BONNEVILLE MCTJ5B - 146 CHE DE LEZARDIERE 38140 CHARNECLES- Né(e) le 29/06/1972 à 25 MONTBELIARD MCTJ49 - 138ARUE SADI CARNOTRIVES 38140 RIVES SUR FURE- Né(e) le 14/02/1968 à 25 M	OA	7	P1	I1	Moye n
Arâches-la-Frasse	1577	1598	LES GRANGES DE MORA	Non	B059	740014M 00487	MB3W8S - M MORET/GILBERT MICHEL ROLAND - Propriétaire	MB3W8S - 48 CHE DES CARRES 74100 VETRAZ- MONTHOUX- Né(e) le 15/04/1951 à 74 CLUSES	OB	7	P1	I1	Moye n
Arâches-la-Frasse	2879	2865	MORA	Non	B059	740014A0	MB5K6C - MME ROVIRALTA/THERESE JEANNE	MB5K6C - 1 RUE CAMILLE SAINT SAEENS 94440	OB	7	P2	I2	Facile

Commune	Surface (m ²)	Contenance	Adresse parcelle	Urban	Code	Compte communal	Propriétaire(s)	Adresse(s) propriétaire(s) et date(s) de naissance	COD SEC	Fiche	Priorité	Intensité	Accès
Frasse					8	0264	LEONE - Propriétaire MBZLXZ - M AMSTUTZ/PIERRE GABRIEL - Propriétaire	SANTENY- Né(e) le 18/02/1942 à 34 CASTELNAU LE LEZ MBZLXZ - 1 RUE CAMILLE SAINT SAENS 94440 SANTENY- Né(e) le 04/07/1939 à 74 CLUSES					
Arâches-la-Frasse	2999	3013	MORA	Non	B059 9	74001410 0115	MBZZFT - M FROISSART/ANTOINE - Propriétaire MB3DLK - MME JEANSON/HELENE JEANNE MICHELINE - Propriétaire	MBZZFT - 74300 ARACHES LA FRASSE- Né(e) le 21/03/1920 à 68 VIEUX THANN MB3DLK - 6 RUE DU MANEGE 54000 NANCY- Né(e) le 06/07/1923 à 75 PARIS 17	OB	7	P2	I2	Facile
Arâches-la-Frasse	7814	7834	MORA	Non	B060 0	74001440 0264	MB5K6C - MME ROVIRALTA/THERESE JEANNE LEONE - Propriétaire MBZLXZ - M AMSTUTZ/PIERRE GABRIEL - Propriétaire	MB5K6C - 1 RUE CAMILLE SAINT SAENS 94440 SANTENY- Né(e) le 18/02/1942 à 34 CASTELNAU LE LEZ MBZLXZ - 1 RUE CAMILLE SAINT SAENS 94440 SANTENY- Né(e) le 04/07/1939 à 74 CLUSES	OB	7	P2	I2	Facile
Arâches-la-Frasse	177	167	MORA	Non	B060 4	74001440 0264	MB5K6C - MME ROVIRALTA/THERESE JEANNE LEONE - Propriétaire MBZLXZ - M AMSTUTZ/PIERRE GABRIEL - Propriétaire	MB5K6C - 1 RUE CAMILLE SAINT SAENS 94440 SANTENY- Né(e) le 18/02/1942 à 34 CASTELNAU LE LEZ MBZLXZ - 1 RUE CAMILLE SAINT SAENS 94440 SANTENY- Né(e) le 04/07/1939 à 74 CLUSES	OB	7	P2	I2	Facile
Arâches-la-Frasse	1625	1633	MORA	Non	B060 5	74001410 0115	MBZZFT - M FROISSART/ANTOINE - Propriétaire MB3DLK - MME JEANSON/HELENE JEANNE MICHELINE - Propriétaire	MBZZFT - 74300 ARACHES LA FRASSE- Né(e) le 21/03/1920 à 68 VIEUX THANN MB3DLK - 6 RUE DU MANEGE 54000 NANCY- Né(e) le 06/07/1923 à 75 PARIS 17	OB	7	P1	I1	Moyen
Arâches-la-Frasse	121	131	MORA	Non	B060 6	74001410 0115	MBZZFT - M FROISSART/ANTOINE - Propriétaire MB3DLK - MME JEANSON/HELENE JEANNE MICHELINE - Propriétaire	MBZZFT - 74300 ARACHES LA FRASSE- Né(e) le 21/03/1920 à 68 VIEUX THANN MB3DLK - 6 RUE DU MANEGE 54000 NANCY- Né(e) le 06/07/1923 à 75 PARIS 17	OA	7	P1	I1	Moyen
Arâches-la-Frasse	1021	1023	MORA	Non	B060 7	74001410 0576	MCBZGH - M PERNET-SOLLIET/MICHEL RENE - Nu-propriétaire (associé avec U) MCBZGF - M PERNET-SOLLIET/JEAN PAUL LUCIEN - Nu-propriétaire (associé avec U) MB361Q - M PERNET-SOLLIET/LEONCE EMILE LUCIEN - Usurfruitier (associé avec N) MB6F77 - M PERNET-SOLLIET/	MCBZGH - 124BRTE DU HAVRE DE LA VANLEE 50290 BRICQUEVILLE-SUR-MER- Né(e) le 10/08/1967 à 74 CLUSES MCBZGF - 37 ALL DE LA COMBE 69380 LISSIEU- Né(e) le 07/09/1959 à 74 CLUSES MB361Q - 17 JARDIN DU MOLE 74300 CLUSES- Né(e) le 24/07/1929 à 74 LE REPOSOIR MB	OA	7	P1	I1	Moyen
Arâches-la-Frasse	2993	3019	MORA	Non	B060 8	74001410 0576	MCBZGH - M PERNET-SOLLIET/MICHEL RENE - Nu-propriétaire (associé avec U) MCBZGF - M PERNET-SOLLIET/JEAN PAUL LUCIEN - Nu-propriétaire (associé avec U) MB361Q - M PERNET-SOLLIET/LEONCE EMILE LUCIEN - Usurfruitier (associé avec N) MB6F77 - M PERNET-SOLLIET/	MCBZGH - 124BRTE DU HAVRE DE LA VANLEE 50290 BRICQUEVILLE-SUR-MER- Né(e) le 10/08/1967 à 74 CLUSES MCBZGF - 37 ALL DE LA COMBE 69380 LISSIEU- Né(e) le 07/09/1959 à 74 CLUSES MB361Q - 17 JARDIN DU MOLE 74300 CLUSES- Né(e) le 24/07/1929 à 74 LE REPOSOIR MB	OB	7	P1	I2	Moyen
Arâches-la-Frasse	193	197	MORA	Non	B060 9	740014P0 1617	MCMWLG - MME PLANTAZ/CHANTAL FERNANDE FRANCOISE - Propriétaire MCV3CC - M PLANTAZ/OLIVIER CHARLES CLAUDE - Nu-propriétaire (associé avec U) MCV3CB - MME PLANTAZ/LAURENCE FRANCOISE RACHEL - Nu-	MCMWLG - 100 IMP DE LA ROSEE 74300 THYEZ- Né(e) le 28/07/1959 à 74 CLUSES MCV3CC - 677 AV DU MARECHAL JUIN 62400 BETHUNE- Né(e) le 05/08/1964 à 62 AUHEL MCV3CB - 136 PL DU MARECHAL JOFFRE 62400 BETHUNE- Né(e) le	OB	7	P1	I2	Moyen

Commune	Surface (m ²)	Contenance	Adresse parcelle	Urbain	Code	Compte communal	Propriétaire(s)	Adresse(s) propriétaire(s) et date(s) de naissance	COD SEC	Fiche	Priorité	Intensité	Accès
Arâches-la-Frasse	1366	1399	MORA	Non	B0610	740014M01515	propriétaire (associé avec U) MB9QCVCV - MME DUBOIS/JACQUELINE M	27/01/1958 à 62 AUACHEL MB9QCVCV - 103 RUE	OB	7	P2	I2	Facile
Arâches-la-Frasse	39	36	LA COMBE DE LA NAZ	Non	B0614	74001400115	MBX9TH - M POETTOZ/MICHEL LOUIS MARCEL - Nu-propriétaire (associé avec U) MBNXL7 - MME POETTOZ/JOSIANE MARIE-MADELEINE - Nu-propriétaire (associé avec U) MCKMG3 - MME MARTIN/MARIE-THERESE - Usfruitier (associé avec N)	MBX9TH - 140 RTE DES MACHURETTES 74370 EPAGNY METZ-TESSY- Né(e) le 02/05/1960 à 74 ANNECY MBNXL7 - 5 IMP DES NEFLIERS 74330 LA BALME DE SILLINGY- Né(e) le 18/05/1955 à 74 ANNECY MCKMG3 - 6 RUE DES LILAS 74960 ANNECY- Né(e) le 26/03/1931 à 89 MIGENNES	OB	7	P1	I1	Moye n
Arâches-la-Frasse	739	747	LA COMBE DE LA NAZ	Non	B0615	74001400115	MBZ2FT - M FROISSART/ANTOINE - Propriétaire MB3DLK - MME JEANSON/HELENE JEANNE MICHELINE - Propriétaire	MBZ2FT - 74300 ARACHES LA FRASSE- Né(e) le 21/03/1920 à 68 VIEUX THANN MB3DLK - 6 RUE DU MANEGE 54000 NANCY- Né(e) le 06/07/1923 à 75 PARIS 17	OB	7	P1	I1	Moye n
Arâches-la-Frasse	1371	1383	LA COMBE DE LA NAZ	Non	B0622	74001400115	MBZ2FT - M FROISSART/ANTOINE - Propriétaire MB3DLK - MME JEANSON/HELENE JEANNE MICHELINE - Propriétaire	MBZ2FT - 74300 ARACHES LA FRASSE- Né(e) le 21/03/1920 à 68 VIEUX THANN MB3DLK - 6 RUE DU MANEGE 54000 NANCY- Né(e) le 06/07/1923 à 75 PARIS 17	OB	6	P2	I1	Moye n
Arâches-la-Frasse	773	803	LA COMBE DE LA NAZ	Non	B0623	74001400115	MBZ2FT - M FROISSART/ANTOINE - Propriétaire MB3DLK - MME JEANSON/HELENE JEANNE MICHELINE - Propriétaire	MBZ2FT - 74300 ARACHES LA FRASSE- Né(e) le 21/03/1920 à 68 VIEUX THANN MB3DLK - 6 RUE DU MANEGE 54000 NANCY- Né(e) le 06/07/1923 à 75 PARIS 17	OB	6	P2	I1	Moye n
Arâches-la-Frasse	675	679	LA COMBE DE LA NAZ	Non	B0630	740014P00219	MB3989 - M PONCET/ANDRE MICHEL LUCIEN - Propriétaire	MB3989 - 90 IMP DES ARMOISES 74800 LA ROCHE SUR FORON- Né(e) le 25/08/1954 à 74 BONNEVILLE	OB	6	P2	I1	Moye n
Arâches-la-Frasse	4150	4176	LE PLON	Non	B0631	740014+00089	PBDCZZ - ASS DES CLASSES DE NEIGE DE L'ENSEIGNEMENT PRIVE - Propriétaire	PBDCZZ - 73 RUE TRUFFAUT 75017 PARIS	OB	6	P2	I1	Moye n
Arâches-la-Frasse	1928	1954	LE PLON	Non	B0632	740014+00012	PBDDCM - COMMUNE D ARACHES - Propriétaire	PBDDCM - 64 RTE DE FREVUARD 74300 ARACHES LA FRASSE	OB	6	P2	I1	Moye n
Arâches-la-Frasse	3607	3624	LE PLON	Non	B0634	740014M01151	MB8T2T - M MENOLI/JEAN-MARC - Propriétaire MB8VNH - M MENOLI/PATRICK ANDRE - Propriétaire	MB8T2T - 2272 RTE DU PONTET 74300 ARACHES LA FRASSE- Né(e) le 13/01/1961 à 54 BRIEY MB8VNH - 2272 RTE DU PONTET 74300 ARACHES LA FRASSE- Né(e) le 06/10/1959 à 54 BRIEY	OB	6	P2	I2	Facile
Arâches-la-Frasse	717	719	LE PLON	Non	B0635	740014+00012	PBDDCM - COMMUNE D ARACHES - Propriétaire	PBDDCM - 64 RTE DE FREVUARD 74300 ARACHES LA FRASSE	OB	6	P2	I2	Facile
Arâches-la-Frasse	850	879	LE PLON	Non	B0637	740014+00089	PBDCZZ - ASS DES CLASSES DE NEIGE DE L'ENSEIGNEMENT PRIVE - Propriétaire	PBDCZZ - 73 RUE TRUFFAUT 75017 PARIS	OB	6	P2	I2	Facile
Arâches-la-Frasse	12835	12930	LE PLON	Non	B0638	740014+00089	PBDCZZ - ASS DES CLASSES DE NEIGE DE L'ENSEIGNEMENT PRIVE - Propriétaire	PBDCZZ - 73 RUE TRUFFAUT 75017 PARIS	OB	6	P2	I2	Facile

Commune	Surface (m²)	Contenance	Adresse parcelle	Urban	Code	Compte communal	Propriétaire(s)	Adresse(s) propriétaire(s) et date(s) de naissance	COD SEC	Fiche	Priorité	Intensité	Accès
Arâches-la-Frasse	1349	1339	LE PLON	Non	B0639	740014+00089	PBDCZZ - ASS DES CLASSES DE NEIGE DE L'ENSEIGNEMENT PRIVE - Propriétaire MBZ7KF - MME CARTIER/LAURENCE	PBDCZZ - 73 RUE TRUFFAUT 75017 PARIS	OB	6	P2	I1	Moyen
Arâches-la-Frasse	2570	2577	LE PLON	Non	B0640	740014PO1121	GEORGETTE ANTOINETTE - Nu-propritaire (associé avec U) MB8988 - MME CARTIER/MARIE-PIERRE JEANNE JOSEPHTE - Nu-propritaire (associé avec U) MB5FNFV - M CARTIER/PHILIPPE GERARD ANDRE - Nu-propritaire (associé avec U) MB42G4	MBZ7KF - 342 RTE DE CREYTORAL 74300 ARACHES LA FRASSE- Né(e) le 08/03/1960 à 74 SCIONZIER MB8988 - 30 AV DE LA LIBERATION 74300 CLUSES- Né(e) le 07/11/1964 à 74 SCIONZIER MB5FNFV - 155 ALL DES VERGERS 74300 CLUSES- Né(e) le 01/05/1958 à 74 SCIONZIER MB42	OB	6	P2	I1	Moyen
Arâches-la-Frasse	1263	1264	LE PLON	Non	B0641	740014RO1017	MB4GMZ - M RICHARD/PATRICK - Propriétaire	MB4GMZ - 190 CHE DES PIERRES 74300 THYEZ- Né(e) le 02/02/1960 à 74 CLUSES	OB	6	P2	I1	Moyen
Arâches-la-Frasse	673	659	LE PLON	Non	B0642	740014SO0613	MB4M8T - M SIFFOINTE/DAVID - Nu-propritaire (associé avec U) MB6XW7 - MME SIFFOINTE/GEORGETTE MARCELLE GABRIELLE - Usfruitier (associé avec N)	MB4M8T - 151 RTE DES CONTAMINES 74570 FILLIERE- Né(e) le 22/06/1971 à 74 CLUSES MB6XW7 - 849 RTE DE L HERMINEUR 74300 ARACHES LA FRASSE- Né(e) le 20/08/1936 à 74 FRASSE	OB	6	P2	I1	Moyen
Arâches-la-Frasse	7711	7766	LE PLON	Non	B0658	740014+00012	PBDDCM - COMMUNE D ARACHES - Propriétaire	PBDDCM - 64 RTE DE FREVIARD 74300 ARACHES LA FRASSE	OB	6	P2	I2	Facile
Arâches-la-Frasse	212	206	LE PLON	Non	B0659	740014M01681	MB3N2N - MME MANIGLIER/ANNE MARIE ALEXANDRINE - Propriétaire	MB3N2N - 195 CHE DU FRESNAY 74300 CLUSES- Né(e) le 09/07/1937 à 74 CLUSES	OB	6	P2	I2	Facile
Arâches-la-Frasse	1083	1068	LE PLON	Non	B0660	740014AO0244	MBKW35 - MME BOSSONNET/SUZANNE HENRIETTE - Propriétaire MBZMGX - M ANTHOINE/JULES JEAN CLAUDE - Propriétaire	MBKW35 - 160 RTE DE L ANCIEN PONT 74300 MAGLAND- Né(e) le 12/09/1936 à 75 PARIS 14 MBZMGX - 160 RTE DE L ANCIEN PONT 74300 MAGLAND- Né(e) le 11/01/1937 à 74 CLUSES	OB	6	P2	I2	Facile
Arâches-la-Frasse	2330	2320	LE PLON	Non	B0661	740014M01151	MB8T2T - M MENOLI/JEAN-MARC - Propriétaire MB8VNH - M MENOLI/PATRICK ANDRE - Propriétaire	MB8T2T - 2272 RTE DU PONTET 74300 ARACHES LA FRASSE- Né(e) le 13/01/1961 à 54 BRIEY MB8VNH - 2272 RTE DU PONTET 74300 ARACHES LA FRASSE- Né(e) le 06/10/1959 à 54 BRIEY	OB	6	P2	I2	Facile
Arâches-la-Frasse	645	657	2272 RTE DU PONTET	Oui	B0662	740014*00301	PBD2BJ - COP MENOLI - Propriétaire	PBD2BJ - 2272 RTE DU PONTET 74300 ARACHES LA FRASSE	OB	6	P2	I2	Facile
Arâches-la-Frasse	651	683	LE PLON	Non	B0663	740014M01151	MB8T2T - M MENOLI/JEAN-MARC - Propriétaire MB8VNH - M MENOLI/PATRICK ANDRE - Propriétaire	MB8T2T - 2272 RTE DU PONTET 74300 ARACHES LA FRASSE- Né(e) le 13/01/1961 à 54 BRIEY MB8VNH - 2272 RTE DU PONTET 74300 ARACHES LA FRASSE- Né(e) le 06/10/1959 à 54 BRIEY	OB	6	P2	I2	Facile
Arâches-la-Frasse	5477	5530	LE PLON	Non	B0664	740014JO0115	MBZZFT - M FROISSART/ANTOINE - Propriétaire MB3DLK - MME JEANSON/HELENE JEANNE MICHELINE - Propriétaire	MBZZFT - 74300 ARACHES LA FRASSE- Né(e) le 21/03/1920 à 68 VIEUX THANN MB3DLK - 6 RUE DU MANEGE 54000 NANCY- Né(e) le 06/07/1923 à 75 PARIS 17	OB	6	P2	I2	Facile
Arâches-la-Frasse	5371	5415	LE PLON	Non	B0667	740014M01681	MB3N2N - MME MANIGLIER/ANNE MARIE ALEXANDRINE - Propriétaire	MB3N2N - 195 CHE DU FRESNAY 74300 CLUSES- Né(e) le 09/07/1937 à 74 CLUSES	OB	6	P2	I2	Facile
Arâches-la-Frasse	825	831	LE PLON	Non	B0671	740014+00012	PBDDCM - COMMUNE D ARACHES - Propriétaire	PBDDCM - 64 RTE DE FREVIARD 74300 ARACHES LA FRASSE	OB	5	P1	I1	Moyen

Commune	Surface (m²)	Contenance	Adresse parcelle	Urban	Code	Compte communal	Propriétaire(s)	Adresse(s) propriétaire(s) et date(s) de naissance	COD SEC	Fiche	Priorité	Intensité	Accès
Arâches-la-Frasse	624	615	LE VERNAY	Non	B0673	740014R00911	MB68CP - M ROUX/STEPHANE CHRISTOPHE - Propriétaire MB4J8M - M ROUX/MARCO GIUSEPPE GRATO VINCENZO - Propriétaire	MB68CP - 2039 RTE DE SIXT 74340 SAMOENS-Né(e) le 06/08/1969 à 74 BONNEVILLE MB4J8M - 2041 RTE DE SIXT 74340 SAMOENS- Né(e) le 10/09/1951 à 99 ITALIE	OB	5	P1	I1	Moye n
Arâches-la-Frasse	354	360	LE VERNAY	Non	B0674	740014J00115	MB2ZFT - M FROISSART/ANTOINE - Propriétaire MB3DLK - MME JEANSON/HELENE JEANNE MICHELINE - Propriétaire	MB2ZFT - 74300 ARACHES LA FRASSE- Né(e) le 21/03/1920 à 68 VIEUX THANN MB3DLK - 6 RUE DU MANEGE 54000 NANCY- Né(e) le 06/07/1923 à 75 PARIS 17	OB	5	P1	I1	Moye n
Arâches-la-Frasse	8834	8877	LE VERNAY	Non	B0675	740014J00115	MB2ZFT - M FROISSART/ANTOINE - Propriétaire MB3DLK - MME JEANSON/HELENE JEANNE MICHELINE - Propriétaire	MB2ZFT - 74300 ARACHES LA FRASSE- Né(e) le 21/03/1920 à 68 VIEUX THANN MB3DLK - 6 RUE DU MANEGE 54000 NANCY- Né(e) le 06/07/1923 à 75 PARIS 17	OB	5	P1	I1	Moye n
Arâches-la-Frasse	8018	8040	LE VERNAY	Non	B0678	740014R00911	MB68CP - M ROUX/STEPHANE CHRISTOPHE - Propriétaire MB4J8M - M ROUX/MARCO GIUSEPPE GRATO VINCENZO - Propriétaire	MB68CP - 2039 RTE DE SIXT 74340 SAMOENS-Né(e) le 06/08/1969 à 74 BONNEVILLE MB4J8M - 2041 RTE DE SIXT 74340 SAMOENS- Né(e) le 10/09/1951 à 99 ITALIE	OB	2	P2	I2	Facile
Arâches-la-Frasse	9319	9349	LE VERNAY	Non	B0679	740014F00262	MB6CMS - M RUBIN/JEAN-MARIE JOSEPH - Nu-propriétaire (associé avec U) MB6CMR - MME RUBIN/MARTINE YVETTE - Nu-propriétaire (associé avec U) MB5PBB - MME RUBIN/CHRISTINE ANNE - Nu-propriétaire (associé avec U) MB6CMQ - MME FROMENT/ELYANE LOUISE - Usufruit	MB6CMS - 126 PL DES ARAVIS 74300 ARACHES LA FRASSE- Né(e) le 25/06/1971 à 69 LYON 3EME MB6CMR - 31 RTE DES CHAMPS 74300 ARACHES LA FRASSE- Né(e) le 25/12/1969 à 69 LYON 3EME MB5PBB - 620 RTE DU HAM DE TREYDON 74300 ARACHES LA FRASSE- Né(e) le 21/12/1966	OB	2	P2	I2	Facile
Arâches-la-Frasse	965	947	LE VERNAY	Non	B0680	740014R00911	MB68CP - M ROUX/STEPHANE CHRISTOPHE - Propriétaire MB4J8M - M ROUX/MARCO GIUSEPPE GRATO VINCENZO - Propriétaire	MB68CP - 2039 RTE DE SIXT 74340 SAMOENS-Né(e) le 06/08/1969 à 74 BONNEVILLE MB4J8M - 2041 RTE DE SIXT 74340 SAMOENS- Né(e) le 10/09/1951 à 99 ITALIE	OB	2	P2	I2	Facile
Arâches-la-Frasse	3254	3261	LE VERNAY	Non	B0681	740014F00262	MB6CMS - M RUBIN/JEAN-MARIE JOSEPH - Nu-propriétaire (associé avec U) MB6CMR - MME RUBIN/MARTINE YVETTE - Nu-propriétaire (associé avec U) MB5PBB - MME RUBIN/CHRISTINE ANNE - Nu-propriétaire (associé avec U) MB6CMQ - MME FROMENT/ELYANE LOUISE - Usufruit	MB6CMS - 126 PL DES ARAVIS 74300 ARACHES LA FRASSE- Né(e) le 25/06/1971 à 69 LYON 3EME MB6CMR - 31 RTE DES CHAMPS 74300 ARACHES LA FRASSE- Né(e) le 25/12/1969 à 69 LYON 3EME MB5PBB - 620 RTE DU HAM DE TREYDON 74300 ARACHES LA FRASSE- Né(e) le 21/12/1966	OB	2	P2	I2	Facile
Arâches-la-Frasse	5046	5126	LE VERNAY	Non	B0684	740014F00262	MB6CMS - M RUBIN/JEAN-MARIE JOSEPH - Nu-propriétaire (associé avec U) MB6CMR - MME RUBIN/MARTINE YVETTE - Nu-propriétaire (associé avec U) MB5PBB - MME RUBIN/CHRISTINE ANNE - Nu-propriétaire (associé avec U) MB6CMQ - MME FROMENT/ELYANE LOUISE - Usufruit	MB6CMS - 126 PL DES ARAVIS 74300 ARACHES LA FRASSE- Né(e) le 25/06/1971 à 69 LYON 3EME MB6CMR - 31 RTE DES CHAMPS 74300 ARACHES LA FRASSE- Né(e) le 25/12/1969 à 69 LYON 3EME MB5PBB - 620 RTE DU HAM DE TREYDON 74300 ARACHES LA FRASSE- Né(e) le 21/12/1966	OB	2	P2	I2	Facile
Arâches-la-Frasse	2711	2753	LE VERNAY	Non	B068	740014V0	MCBGWC - MME VACHOUX/MARTHE	MCBGWC - 119 RTE DE VERS LE MONT 74440	OA	2	P2	I2	Facile

Commune	Surface (m²)	Contenance	Adresse parcelle	Urban	Code	Compte communale	Propriétaire(s)	Adresse(s) propriétaire(s) et date(s) de naissance	COD SEC	Fiche	Priorité	Intensité	Accès
Frasse					6	0423	FRANCOISE BERNADETTE - Propriétaire MCBGWB - MME VACHOUX/CHANTAL CHRISTIANE GEORGETTE - Propriétaire MCBGV9 - MME VACHOUX/JEANNINE ADELE ARMANDINE - Propriétaire MB4TJ4 - M VACHOUX/PAUL LOUIS CESAR - Propriétaire	TANINGES- Né(e) le 16/08/1951 à 74 LA FRASSE MCBGWB - LES GRANGES 74300 ARACHES LA FRASSE- Né(e) le 09/02/1948 à 74 CLUSES MCBGV9 - 31 RUE DU MARCELY 74300 CLUSES- Né(e) le 18/02/1944 à 74 FRASSE MB4TJ4 - 271 RTE D					
Arâches-la-Frasse	528	519	LE VERNAY	Non	7	740014F00262	MB6CMS - M RUBIN/JEAN-MARIE JOSEPH - Nu-propriétaire (associé avec U) MB6CMR - MME RUBIN/MARTINE YVETTE - Nu-propriétaire (associé avec U) MB5PBB - MME RUBIN/CHRISTINE ANNE - Nu-propriétaire (associé avec U) MB6CMQ - MME FROMENT/ELYANE LOUISE - Usufruit	MB6CMS - 126 PL DES ARAVIS 74300 ARACHES LA FRASSE- Né(e) le 25/06/1971 à 69 LYON 3EME MB6CMR - 31 RTE DES CHAMPS 74300 ARACHES LA FRASSE- Né(e) le 25/12/1969 à 69 LYON 3EME MB5PBB - 620 RTE DU HAM DE TREYDON 74300 ARACHES LA FRASSE- Né(e) le 21/12/1966	OB	2	P2	I2	Facile
Arâches-la-Frasse	9202	9269	MOUILLE DE VERNAY	Non	8	740014+00012	PBDDCM - COMMUNE D ARACHES - Propriétaire	PBDDCM - 64 RTE DE FREVUARD 74300 ARACHES LA FRASSE	OB	2	P2	I2	Facile
Arâches-la-Frasse	23505	23571	MOUILLE DE VERNAY	Non	9	740014+00012	PBDDCM - COMMUNE D ARACHES - Propriétaire	PBDDCM - 64 RTE DE FREVUARD 74300 ARACHES LA FRASSE	OB	2	P2	I2	Facile
Arâches-la-Frasse	136	140	GRANGETT E NORD	Non	7	740014D00880	MB8BPH - MME TABUSSE/ANNIE JACQUELINE MARGUERITE - Propriétaire MB8BPG - M BECCHETTI/ERIC ALBERT - Propriétaire MB2QQ2 - M DUCRET/ANDRE ALBERT MARC - Propriétaire MB2JDV - M DARD/JULIEN HENRI ANDRE - Propriétaire	MB8BPH - 1610 RTE DU PONTET 74300 ARACHES LA FRASSE- Né(e) le 08/10/1957 à 75 PARIS 14 MB8BPG - 1610 RTE DU PONTET 74300 ARACHES LA FRASSE- Né(e) le 25/02/1966 à 93 MONTREUIL SOUS BOIS MB2QQ2 - 6 SEN DES SAUVEURS 71380 EPERVANS- Né(e) le 10/04/1929 à 71 S	OA	2	P1	I1	Moye n
Arâches-la-Frasse	561	557	GRANGETT E NORD	Non	8	740014M01681	MB3N2N - MME MANIGLIER/ANNE MARIE ALEXANDRINE - Propriétaire	MB3N2N - 195 CHE DU FRESNAY 74300 CLUSES- Né(e) le 09/07/1937 à 74 CLUSES	OA	2	P1	I1	Moye n
Arâches-la-Frasse	5369	5404	GRANGETT E NORD	Non	0	740014V00060	MB4TJP - M VACHOUX/CLAUDE FRANCOIS MARIE - Propriétaire	MB4TJP - RUE FRANCOIS VERNEX 74960 ANNECY- Né(e) le 27/12/1919 à 74 LA FRASSE	OA	2	P1	I1	Moye n
Arâches-la-Frasse	286	289	GRANGETT E NORD	Non	1	740014G00718	MB7S7K - MME GRANGE/MICHELE MARIE - Propriétaire MB7S7J - M GRANGE/JEAN-PIERRE - Propriétaire MB7S7H - MME GRANGE/DOMINIQUE MARIE JULIA - Propriétaire	MB7S7K - 3079 RTE DES GLIERES - THORENS 74570 FILLIERE- Né(e) le 02/02/1964 à 74 SAINT-JULIEN-EN-GENEVOIS MB7S7J - 5 AVE FRANCOIS GRISON 1225 CHENE BOURG SUISSE- Né(e) le 20/01/1961 à 74 SAINT-JULIEN-EN-GENEVOIS MB7S7H - 80 GRAND RUE 74160 BEAUMONT- Né(e)	OA	2	P1	I1	Moye n
Arâches-la-Frasse	926	922	GRANGETT E NORD	Non	2	740014M01681	MB3N2N - MME MANIGLIER/ANNE MARIE ALEXANDRINE - Propriétaire	MB3N2N - 195 CHE DU FRESNAY 74300 CLUSES- Né(e) le 09/07/1937 à 74 CLUSES	OA	2	P1	I1	Moye n
Arâches-la-Frasse	1274	1291	LA	Non	073	740014V0	MB7MR6 - MME CLERC/PATRICIA MICHELLE	MB7MR6 - 11 AV CHANCEL 34090 MONTPELLIER-	OA	2	P1	I1	Moye n

Commune	Surface (m ²)	Contenance	Adresse parcelle	Urban	Code	Compte communal	Propriétaire(s)	Adresse(s) propriétaire(s) et date(s) de naissance	COD SEC	Fiche	Priorité	Intensité	Accès
Frasse			GRANGETT E NORD		3	0936	PAULE - Nu-propriétaire (associé avec U) MB4TJN - MME VACHOUX/CHRISTIANE RENEE MARIE THERESE - Usufruitier (associé avec N)	Né(e) le 27/06/1953 à 74 BONNEVILLE MB4TJN - 3456 RTE DE BONNEVILLE 74800 ARENTHON-Né(e) le 14/11/1932 à 74 FRASSE					n
Arâches-la-Frasse	373	377	LA GRANGETT E NORD	Non	B073 5	740014R0 1017	MB4GMZ - M RICHARD/PATRICK - Propriétaire	MB4GMZ - 190 CHE DES PIERRES 74300 THYEZ-Né(e) le 02/02/1960 à 74 CLUSES	0A	2	P1	I1	Moye n
Arâches-la-Frasse	1375	1387	LA GRANGETT E NORD	Non	B073 6	740014M 01681	MB3N2N - MME MANIGLIER/ANNE MARIE ALEXANDRINE - Propriétaire	MB3N2N - 195 CHE DU FRESNAY 74300 CLUSES-Né(e) le 09/07/1937 à 74 CLUSES	0A	2	P1	I1	Moye n
Arâches-la-Frasse	658	666	LA GRANGETT E NORD	Non	B073 8	740014M 01681	MB3N2N - MME MANIGLIER/ANNE MARIE ALEXANDRINE - Propriétaire	MB3N2N - 195 CHE DU FRESNAY 74300 CLUSES-Né(e) le 09/07/1937 à 74 CLUSES	0B	5	P1	I1	Difficile
Arâches-la-Frasse	316	311	LA GRANGETT E NORD	Non	B073 9	740014V0 0060	MB4TJP - M VACHOUX/CLAUDE FRANCOIS MARIE - Propriétaire	MB4TJP - RUE FRANCOIS VERNEX 74960 ANNECY-Né(e) le 27/12/1919 à 74 LA FRASSE	0B	5	P1	I1	Difficile
Arâches-la-Frasse	805	805	LA GRANGETT E NORD	Non	B074 0	740014M 01681	MB3N2N - MME MANIGLIER/ANNE MARIE ALEXANDRINE - Propriétaire	MB3N2N - 195 CHE DU FRESNAY 74300 CLUSES-Né(e) le 09/07/1937 à 74 CLUSES	0B	5	P1	I1	Difficile
Arâches-la-Frasse	1254	1256	LA GRANGETT E NORD	Non	B074 2	740014V0 0423	MCBGWC - MME VACHOUX/MARTHE FRANCOISE BERNADETTE - Propriétaire MCBGWB - MME VACHOUX/CHANTAL CHRISTIANE GEORGETTE - Propriétaire MCBGV9 - MME VACHOUX/JEANNINE ADELE ARMANDINE - Propriétaire MB4TJ4 - M VACHOUX/PAUL LOUIS CESAR - Propriétaire	MCBGWC - 119 RTE DE VERS LE MONT 74440 TANINGES- Né(e) le 16/08/1951 à 74 LA FRASSE MCBGWB - LES GRANGES 74300 ARACHES LA FRASSE- Né(e) le 09/02/1948 à 74 CLUSES MCBGV9 - 31 RUE DU MARCELLY 74300 CLUSES-Né(e) le 18/02/1944 à 74 FRASSE MB4TJ4 - 271 RTE D	0B	5	P1	I1	Difficile
Arâches-la-Frasse	1022	1033	LA GRANGETT E NORD	Non	B074 3	740014F0 0262	MB6CMS - M RUBIN/JEAN-MARIE JOSEPH - Nu-propriétaire (associé avec U) MB6CMR - MME RUBIN/MARTINE YVETTE - Nu-propriétaire (associé avec U) MB5PBB - MME RUBIN/CHRISTINE ANNE - Nu-propriétaire (associé avec U) MB6CMQ - MME FROMENT/ELYANE LOUISE - Usufruit	MB6CMS - 126 PL DES ARAVIS 74300 ARACHES LA FRASSE- Né(e) le 25/06/1971 à 69 LYON 3EME MB6CMR - 31 RTE DES CHAMPS 74300 ARACHES LA FRASSE- Né(e) le 25/12/1969 à 69 LYON 3EME MB5PBB - 620 RTE DU HAM DE TREYDON 74300 ARACHES LA FRASSE- Né(e) le 21/12/1966	0B	5	P1	I1	Difficile
Arâches-la-Frasse	3395	3397	LA GRANGETT E NORD	Non	B074 4	740014F0 0262	MB6CMS - M RUBIN/JEAN-MARIE JOSEPH - Nu-propriétaire (associé avec U) MB6CMR - MME RUBIN/MARTINE YVETTE - Nu-propriétaire (associé avec U) MB5PBB - MME RUBIN/CHRISTINE ANNE - Nu-propriétaire (associé avec U) MB6CMQ - MME FROMENT/ELYANE LOUISE - Usufruit	MB6CMS - 126 PL DES ARAVIS 74300 ARACHES LA FRASSE- Né(e) le 25/06/1971 à 69 LYON 3EME MB6CMR - 31 RTE DES CHAMPS 74300 ARACHES LA FRASSE- Né(e) le 25/12/1969 à 69 LYON 3EME MB5PBB - 620 RTE DU HAM DE TREYDON 74300 ARACHES LA FRASSE- Né(e) le 21/12/1966	0B	5	P1	I1	Difficile
Arâches-la-Frasse	224	222	LA GRANGETT E NORD	Non	B074 5	740014P0 1597	MB9H3J - MME DEPERY/GISELE NATHALIE - Nu-propriétaire (associé avec U) MB333W - MME POPLASKY/HELENE - Usufruitier (associé avec	MB9H3J - 7 RUE VOISARD 70000 VESOUL- Né(e) le 16/01/1963 à 74 SALLANCHES MB333W - 57 AV DES LACS 74300 CLUSES- Né(e) le 17/02/1928 à 73	0B	5	P1	I1	Difficile

Commune	Surface (m ²)	Contenance	Adresse parcelle	Urban	Code	Compte communal	Propriétaire(s)	Adresse(s) propriétaire(s) et date(s) de naissance	COD SEC	Fiche	Priorité	Intensité	Accès
Arâches-la-Frasse	1555	1558	1837 RTE DU PONTET	Non	B074 06	74001400 1597	(N) MB9H3J - MME DEPERY/GISELE NATHALIE - Nu-propriétaire (associé avec U) MB3333W - MME POPLASKY/HELENE - Usufruiteur (associé avec N)	ORELLE MB9H3J - 7 RUE VOISARD 70000 VESOUL- Né(e) le 16/01/1963 à 74 SALLANCHES MB3333W - 57 AV DES LACS 74300 CLUSES- Né(e) le 17/02/1928 à 73 ORELLE	OB	5	P1	I1	Difficile
Arâches-la-Frasse	445	444	LA GRANGETT E NORD	Non	B074 08	74001400 0423	MCBGWC - MME VACHOUX/MARTHE FRANCOISE BERNADETTE - Propriétaire MCBGWB - MME VACHOUX/CHANTAL CHRISTIANE GEORGETTE - Propriétaire MCBGV9 - MME VACHOUX/JEANNINE ADELE ARMANDINE - Propriétaire MB4TJ4 - M VACHOUX/PAUL LOUIS CESAR - Propriétaire	MCBGWC - 119 RTE DE VERS LE MONT 74440 TAININGS- Né(e) le 16/08/1951 à 74 LA FRASSE MCBGWB - LES GRANGES 74300 ARACHES LA FRASSE- Né(e) le 09/02/1948 à 74 CLUSES MCBGV9 - 31 RUE DU MARCELLY 74300 CLUSES- Né(e) le 18/02/1944 à 74 FRASSE MB4TJ4 - 271 RTE D	OB	5	P1	I1	Difficile
Arâches-la-Frasse	248	253	LA GRANGETT E NORD	Non	B074 09	74001400 0423	MCBGWC - MME VACHOUX/MARTHE FRANCOISE BERNADETTE - Propriétaire MCBGWB - MME VACHOUX/CHANTAL CHRISTIANE GEORGETTE - Propriétaire MCBGV9 - MME VACHOUX/JEANNINE ADELE ARMANDINE - Propriétaire MB4TJ4 - M VACHOUX/PAUL LOUIS CESAR - Propriétaire	MCBGWC - 119 RTE DE VERS LE MONT 74440 TAININGS- Né(e) le 16/08/1951 à 74 LA FRASSE MCBGWB - LES GRANGES 74300 ARACHES LA FRASSE- Né(e) le 09/02/1948 à 74 CLUSES MCBGV9 - 31 RUE DU MARCELLY 74300 CLUSES- Né(e) le 18/02/1944 à 74 FRASSE MB4TJ4 - 271 RTE D	OB	5	P1	I1	Difficile
Arâches-la-Frasse	1001	1000	LE PONTET	Non	B075 00	74001400 0115	MB2ZFT - M FROISSART/ANTOINE - Propriétaire MB3DLK - MME JEANSON/HELENE JEANNE MICHELINE - Propriétaire	MB2ZFT - 74300 ARACHES LA FRASSE- Né(e) le 21/03/1920 à 68 VIEUX THANN MB3DLK - 6 RUE DU MANEGE 54000 NANCY- Né(e) le 06/07/1923 à 75 PARIS 17	OB	5	P1	I1	Moyen
Arâches-la-Frasse	220	223	LE PONTET	Non	B075 01	74001400 1310	MCJPB9 - M DUBUQUOY/MICKAEL PIERRE JEAN - Propriétaire	MCJPB9 - 437 RTE DE LA BARLIETTE 74300 ARACHES LA FRASSE- Né(e) le 18/03/1982 à 10 TROYES	OB	5	P1	I1	Difficile
Arâches-la-Frasse	9546	9898	LE PONTET	Non	B075 06	74001400 0115	MB2ZFT - M FROISSART/ANTOINE - Propriétaire MB3DLK - MME JEANSON/HELENE JEANNE MICHELINE - Propriétaire	MB2ZFT - 74300 ARACHES LA FRASSE- Né(e) le 21/03/1920 à 68 VIEUX THANN MB3DLK - 6 RUE DU MANEGE 54000 NANCY- Né(e) le 06/07/1923 à 75 PARIS 17	OB	5	P1	I1	Difficile
Arâches-la-Frasse	6105	6051	LE PONTET	Non	B075 07	74001400 01151	MB8T2T - M MENOLI/JEAN-MARC - Propriétaire MB8VNH - M MENOLI/PATRICK ANDRE - Propriétaire	MB8T2T - 2272 RTE DU PONTET 74300 ARACHES LA FRASSE- Né(e) le 13/01/1961 à 54 BRIEY MB8VNH - 2272 RTE DU PONTET 74300 ARACHES LA FRASSE- Né(e) le 06/10/1959 à 54 BRIEY	OB	5	P1	I1	Difficile
Arâches-la-Frasse	608	603	LE PONTET	Non	B075 09	74001400 01151	MB8T2T - M MENOLI/JEAN-MARC - Propriétaire MB8VNH - M MENOLI/PATRICK ANDRE - Propriétaire	MB8T2T - 2272 RTE DU PONTET 74300 ARACHES LA FRASSE- Né(e) le 13/01/1961 à 54 BRIEY MB8VNH - 2272 RTE DU PONTET 74300 ARACHES LA FRASSE- Né(e) le 06/10/1959 à 54 BRIEY	OB	5	P1	I1	Difficile
Arâches-la-Frasse	421	429	LE PONTET	Non	B076 00	74001400 0115	MB2ZFT - M FROISSART/ANTOINE - Propriétaire MB3DLK - MME JEANSON/HELENE JEANNE MICHELINE - Propriétaire	MB2ZFT - 74300 ARACHES LA FRASSE- Né(e) le 21/03/1920 à 68 VIEUX THANN MB3DLK - 6 RUE DU MANEGE 54000 NANCY- Né(e) le 06/07/1923 à 75 PARIS 17	OB	5	P1	I1	Difficile

Commune	Surface (m ²)	Contenance	Adresse parcelle	Urban	Code	Compte communal	Propriétaire(s)	Adresse(s) propriétaire(s) et date(s) de naissance	COD SEC	Fiche	Priorité	Intensité	Accès
Arâches-la-Frasse	1503	1524	LE PONTET	Non	B0761	740014M01151	MB8T2T - M MENOLI/JEAN-MARC - Propriétaire MB8VNH - M MENOLI/PATRICK ANDRE - Propriétaire	MB8T2T - 2272 RTE DU PONTET 74300 ARACHES LA FRASSE- Né(e) le 13/01/1961 à 54 BRIEY MB8VNH - 2272 RTE DU PONTET 74300 ARACHES LA FRASSE- Né(e) le 06/10/1959 à 54 BRIEY	OB	5	P1	I1	Difficile
Arâches-la-Frasse	1514	1500	LE PONTET	Non	B0762	740014+01134	PBD7WD - FORETS DE LA RIPPAZ - Propriétaire	PBD7WD - 320 RTE DE LA RIPPAZ 74300 MAGLAND	OB	5	P1	I1	Difficile
Arâches-la-Frasse	580	582	2193 RTE DU PONTET	Non	B0768	740014S0803	MCVZVC - MME GONDARD/MAUDE - Propriétaire MCVZVD - M SERRANO/GARY - Propriétaire	MCVZVC - 963 CREYTORAL 74300 ARACHES LA FRASSE- Né(e) le 11/03/1990 à 69 TASSIN-LA-DEMI-LUNE MCVZVD - 963 RTE DE CREYTORAL 74300 ARACHES LA FRASSE- Né(e) le 26/01/1988 à 74 CLUSES	OB	6	P2	I2	Facile
Arâches-la-Frasse	377	384	LE PONTET	Non	B0769	740014S0803	MCVZVC - MME GONDARD/MAUDE - Propriétaire MCVZVD - M SERRANO/GARY - Propriétaire	MCVZVC - 963 CREYTORAL 74300 ARACHES LA FRASSE- Né(e) le 11/03/1990 à 69 TASSIN-LA-DEMI-LUNE MCVZVD - 963 RTE DE CREYTORAL 74300 ARACHES LA FRASSE- Né(e) le 26/01/1988 à 74 CLUSES	OB	6	P2	I2	Facile
Arâches-la-Frasse	878	864	LE PONTET	Non	B0771	740014M01151	MB8T2T - M MENOLI/JEAN-MARC - Propriétaire MB8VNH - M MENOLI/PATRICK ANDRE - Propriétaire	MB8T2T - 2272 RTE DU PONTET 74300 ARACHES LA FRASSE- Né(e) le 13/01/1961 à 54 BRIEY MB8VNH - 2272 RTE DU PONTET 74300 ARACHES LA FRASSE- Né(e) le 06/10/1959 à 54 BRIEY	OB	6	P2	I2	Facile
Arâches-la-Frasse	168	183	LE PONTET	Non	B0772	740014M01151	MB8T2T - M MENOLI/JEAN-MARC - Propriétaire MB8VNH - M MENOLI/PATRICK ANDRE - Propriétaire	MB8T2T - 2272 RTE DU PONTET 74300 ARACHES LA FRASSE- Né(e) le 13/01/1961 à 54 BRIEY MB8VNH - 2272 RTE DU PONTET 74300 ARACHES LA FRASSE- Né(e) le 06/10/1959 à 54 BRIEY	OB	6	P2	I2	Facile
Arâches-la-Frasse	152	158	LE PONTET	Non	B0772	740014+00012	PBDDCM - COMMUNE D ARACHES - Propriétaire	PBDDCM - 64 RTE DE FREUARD 74300 ARACHES LA FRASSE	OB	6	P2	I1	Moyen
Arâches-la-Frasse	1584	1588	LA COMBE DE CREYTORAL	Non	B0773	740014B00117	MBZ56N - M BERTHELET/EUGENE FILS DE MICHEL - Propriétaire	MBZ56N - HAM DE LA COMBE 74300 ARACHES LA FRASSE	OB	6	P2	I1	Moyen
Arâches-la-Frasse	3658	3627	LA COMBE DE CREYTORAL	Non	B0778	740014R01255	MB4GL9 - MME RICHARD/MARIE THERESE - Propriétaire	MB4GL9 - 65 RTE DE LIVRON 74100 VETRAZ-MONTHOUX- Né(e) le 20/08/1945 à 74 CLUSES	OB	7	P1	I1	Moyen
Arâches-la-Frasse	669	671	LA COMBE DE CREYTORAL	Non	B0800	740014I00115	MBZ2FT - M FROISSART/ANTOINE - Propriétaire MB3DLK - MME JEANSON/HELENE JEANNE MICHELINE - Propriétaire	MBZ2FT - 74300 ARACHES LA FRASSE- Né(e) le 21/03/1920 à 68 VIEUX THANN MB3DLK - 6 RUE DU MANEGE 54000 NANCY- Né(e) le 06/07/1923 à 75 PARIS 17	OB	7	P1	I1	Moyen
Arâches-la-Frasse	175	179	LA COMBE DE CREYTORAL	Non	B0801	740014I00115	MBZ2FT - M FROISSART/ANTOINE - Propriétaire MB3DLK - MME JEANSON/HELENE JEANNE MICHELINE - Propriétaire	MBZ2FT - 74300 ARACHES LA FRASSE- Né(e) le 21/03/1920 à 68 VIEUX THANN MB3DLK - 6 RUE DU MANEGE 54000 NANCY- Né(e) le 06/07/1923 à 75 PARIS 17	OB	7	P1	I1	Moyen
Arâches-la-Frasse	300	298	LA COMBE DE	Non	B0802	740014R01255	MB4GL9 - MME RICHARD/MARIE THERESE - Propriétaire	MB4GL9 - 65 RTE DE LIVRON 74100 VETRAZ-MONTHOUX- Né(e) le 20/08/1945 à 74 CLUSES	OB	7	P1	I1	Moyen

Commune	Surface (m²)	Contenance	Adresse parcelle	Urban	Code	Compte communal	Propriétaire(s)	Adresse(s) propriétaire(s) et date(s) de naissance	COD SEC	Fiche	Priorité	Intensité	Accès
Arâches-la-Frasse	122	124	CREYTORAL LA COMBE DE CREYTORAL	Non	B080 3	740014B0 0117	MBZS6N - M BERTHELET/EUGENE FILS DE MICHEL - Propriétaire	MBZS6N - HAM DE LA COMBE 74300 ARACHES LA FRASSE	OB	7	P1	I1	Moye n
Arâches-la-Frasse	837	841	LA COMBE DE CREYTORAL	Non	B080 4	740014B0 0117	MBZS6N - M BERTHELET/EUGENE FILS DE MICHEL - Propriétaire	MBZS6N - HAM DE LA COMBE 74300 ARACHES LA FRASSE	OB	7	P1	I1	Moye n
Arâches-la-Frasse	135	140	LA COMBE DE CREYTORAL	Non	B080 5	740014L0 0576	MCBZGH - M PERNET-SOLLINET/MICHEL RENE - Nu-propriétaire (associé avec U) MCBZGF - M PERNET-SOLLINET/JEAN PAUL LUCIEN - Nu-propriétaire (associé avec U) MB36LQ - M PERNET-SOLLINET/LEONCE EMILE LUCIEN - Usufruitier (associé avec N) MB6F77 - M PERNET-SOLLINET/	MCBZGH - 124BRTE DU HAVRE DE LA VANLEE 50290 BRICQUEVILLE-SUR-MER- Né(e) le 10/08/1967 à 74 CLUSES MCBZGF - 37 ALL DE LA COMBE 69380 LISSIEU- Né(e) le 07/09/1959 à 74 CLUSES MB36LQ - 17 JARDIN DU MOLE 74300 CLUSES- Né(e) le 24/07/1929 à 74 LE REPOSOIR MB	OB	7	P1	I1	Moye n
Arâches-la-Frasse	1746	1723	LA COMBE DE CREYTORAL	Non	B080 6	740014+0 0012	PBDDCM - COMMUNE D ARACHES - Propriétaire	PBDDCM - 64 RTE DE FREVUARD 74300 ARACHES LA FRASSE	OB	7	P1	I1	Moye n
Arâches-la-Frasse	950	968	LES GRANGETT ES DE CREYTORA	Non	B081 9	740014+0 0649	PBDXG8 - LA COMBE DU CREYTORAL - Propriétaire	PBDXG8 - 8 RUE PAUL FEVAL 66750 ST CYPRIEN	OB	7	P1	I2	Moye n
Arâches-la-Frasse	145	143	LES GRANGETT ES DE CREYTORA	Non	B082 0	740014P0 1378	MB5B6V - M POMET/CHRISTIAN JOSEPH - Nu-propriétaire (associé avec U) MB397P - M POMET/FERNAND GILBERT - Usufruitier (associé avec N)	MB5B6V - 21 BD DU CHEVRAN 74300 CLUSES- Né(e) le 12/02/1970 à 74 CLUSES MB397P - 21 BD DU CHEVRAN 74300 CLUSES- Né(e) le 29/12/1931 à 74 LA RIVIERE ENVERSE	OB	7	P1	I1	Moye n
Arâches-la-Frasse	570	574	LES GRANGETT ES DE CREYTORA	Non	B082 1	740014P0 1378	MB5B6V - M POMET/CHRISTIAN JOSEPH - Nu-propriétaire (associé avec U) MB397P - M POMET/FERNAND GILBERT - Usufruitier (associé avec N)	MB5B6V - 21 BD DU CHEVRAN 74300 CLUSES- Né(e) le 12/02/1970 à 74 CLUSES MB397P - 21 BD DU CHEVRAN 74300 CLUSES- Né(e) le 29/12/1931 à 74 LA RIVIERE ENVERSE	OA	7	P1	I1	Moye n
Arâches-la-Frasse	628	624	LES GRANGETT ES DE CREYTORA	Non	B082 2	740014S0 0751	MCOV2W - M SIRIWARDENA/LOUIS - Propriétaire	MCOV2W - CHEMIN DES MOLLIES 21,1293 BELLEVUE SUISSE- Né(e) le 05/12/1961 à 99 SUISSE	OA	7	P1	I1	Moye n
Arâches-la-Frasse	1748	1735	LES GRANGETT ES DE CREYTORA	Non	B082 4	740014+0 0649	PBDXG8 - LA COMBE DU CREYTORAL - Propriétaire	PBDXG8 - 8 RUE PAUL FEVAL 66750 ST CYPRIEN	OB	7	P1	I2	Moye n
Arâches-la-Frasse	1655	1662	LES GRANGETT ES DE CREYTORAL	Non	B082 9	740014+0 0012	PBDDCM - COMMUNE D ARACHES - Propriétaire	PBDDCM - 64 RTE DE FREVUARD 74300 ARACHES LA FRASSE	OA	7	P1	I1	Moye n
Arâches-la-Frasse	400	403	LES GRANGETT ES DE CREYTORAL	Non	B083 0	740014C0 0126	MBZ9JB - M CHARDON/EUGENE - Propriétaire MB3PSM - MME MARIN/MARIE JEANNE VICTOIRE - Propriétaire	MBZ9JB - PL DU FORON 74950 SCIONZIER MB3PSM - BP 134 74303 CLUSES CEDEX- Né(e) le 10/10/1918 à 84 L ISLE SUR LA SORGUE	OA	7	P1	I1	Moye n

Commune	Surface (m²)	Contenance	Adresse parcelle	Urban	Code	Compte communal	Propriétaire(s)	Adresse(s) propriétaire(s) et date(s) de naissance	COD SEC	Fiche	Priorité	Intensité	Accès
Arâches-la-Frasse	1264	1264	CREYTORAL	Non	B083 1	740014F0 0282	MB2WJV - MME FIMALOZ/GINETTE THERESE GEORGETTE - Propriétaire MB2WJ3 - MME FIMALOZ/JANINE LENA EMELIE - Propriétaire	MB2WJV - 8 RUE DU HUIT MAI 1945 74300 CLUSES- Né(e) le 29/04/1933 à 74 CLUSES MB2WJ3 - BP 30047 74962 CRAN GEVRIER CEDEX- Né(e) le 15/03/1930 à 74 ARACHES LA FRASSE	0A	7	P1	I1	Moye n
Arâches-la-Frasse	2987	3006	CREYTORAL	Non	B083 2	740014F0 0282	MB2WJV - MME FIMALOZ/GINETTE THERESE GEORGETTE - Propriétaire MB2WJ3 - MME FIMALOZ/JANINE LENA EMELIE - Propriétaire	MB2WJV - 8 RUE DU HUIT MAI 1945 74300 CLUSES- Né(e) le 29/04/1933 à 74 CLUSES MB2WJ3 - BP 30047 74962 CRAN GEVRIER CEDEX- Né(e) le 15/03/1930 à 74 ARACHES LA FRASSE	0A	7	P1	I1	Moye n
Arâches-la-Frasse	5755	5754	CREYTORAL	Non	B089 6	740014L0 0576	MCBZGH - M PERNET-SOLLIET/MICHEL RENE - Nu-propriétaire (associé avec U) MCBZGF - M PERNET-SOLLIET/JEAN PAUL LUCIEN - Nu-propriétaire (associé avec U) MB36LQ - M PERNET-SOLLIET/LEONCE EMILE LUCIEN - Usfruitier (associé avec N) MB6F77 - M PERNET-SOLLIET/	MCBZGH - 124BRTE DU HAVRE DE LA VANLEE 50290 BRICQUEVILLE-SUR-MER- Né(e) le 10/08/1967 à 74 CLUSES MCBZGF - 37 ALL DE LA COMBE 69380 LISSIEU- Né(e) le 07/09/1959 à 74 CLUSES MB36LQ - 17 JARDIN DU MOLE 74300 CLUSES- Né(e) le 24/07/1929 à 74 LE REPOSOIR MB	0B	7	P1	I1	Moye n
Arâches-la-Frasse	5280	5333	LALLY	Non	B092 8	740014V0 0560	MB6L7R - M VANHOUCKE/SEBASTIEN PASCAL GABRIEL - Propriétaire	MB6L7R - 316 RTE DE L EPONNET 74970 MARGNIER- Né(e) le 26/04/1972 à 51 MONTMIRAIL	0B	5	P1	I1	Difficile
Arâches-la-Frasse	336	335	GRANGETT E SUD	Non	B092 9	740014R0 1017	MB4GMZ - M RICHARD/PATRICK - Propriétaire	MB4GMZ - 190 CHE DES PIERRES 74300 THVEZ- Né(e) le 02/02/1960 à 74 CLUSES	0B	5	P1	I1	Difficile
Arâches-la-Frasse	2966	2993	GRANGETT E SUD	Non	B093 3	740014R0 1017	MB4GMZ - M RICHARD/PATRICK - Propriétaire	MB4GMZ - 190 CHE DES PIERRES 74300 THVEZ- Né(e) le 02/02/1960 à 74 CLUSES	0B	5	P1	I1	Difficile
Arâches-la-Frasse	910	914	GRANGETT E SUD	Non	B093 4	740014M 01681	MB3N2N - MME MANIGLIER/ANNE MARIE ALEXANDRINE - Propriétaire	MB3N2N - 195 CHE DU FRESNAY 74300 CLUSES- Né(e) le 09/07/1937 à 74 CLUSES	0B	5	P1	I1	Difficile
Arâches-la-Frasse	399	408	GRANGETT E SUD	Non	B093 5	740014V0 0336	MB7MR6 - MME CLERC/PATRICIA MICHELLE PAULE - Nu-propriétaire (associé avec U) MB4TJN - MME VACHOUX/CHRISTIANE RENEE MARIE THERESE - Usfruitier (associé avec N)	MB7MR6 - 11 AV CHANCEL 34090 MONTPELLIER- Né(e) le 27/06/1953 à 74 BONNEVILLE MB4TJN - 3456 RTE DE BONNEVILLE 74800 ARENTHON- Né(e) le 14/11/1932 à 74 FRASSE	0B	5	P1	I1	Difficile
Arâches-la-Frasse	9497	9536	GRANGETT E SUD	Non	B093 7	740014V0 0336	MB7MR6 - MME CLERC/PATRICIA MICHELLE PAULE - Nu-propriétaire (associé avec U) MB4TJN - MME VACHOUX/CHRISTIANE RENEE MARIE THERESE - Usfruitier (associé avec N)	MB7MR6 - 11 AV CHANCEL 34090 MONTPELLIER- Né(e) le 27/06/1953 à 74 BONNEVILLE MB4TJN - 3456 RTE DE BONNEVILLE 74800 ARENTHON- Né(e) le 14/11/1932 à 74 FRASSE	0A	2	P1	I1	Moye n
Arâches-la-Frasse	2864	2899	GRANGETT E SUD	Non	B093 8	740014V0 0336	MB7MR6 - MME CLERC/PATRICIA MICHELLE PAULE - Nu-propriétaire (associé avec U) MB4TJN - MME VACHOUX/CHRISTIANE RENEE MARIE THERESE - Usfruitier (associé avec N)	MB7MR6 - 11 AV CHANCEL 34090 MONTPELLIER- Né(e) le 27/06/1953 à 74 BONNEVILLE MB4TJN - 3456 RTE DE BONNEVILLE 74800 ARENTHON- Né(e) le 14/11/1932 à 74 FRASSE	0A	2	P1	I1	Moye n
Arâches-la-Frasse	649	654	GRANGETT E SUD	Non	B093 9	740014M 01681	MB3N2N - MME MANIGLIER/ANNE MARIE ALEXANDRINE - Propriétaire	MB3N2N - 195 CHE DU FRESNAY 74300 CLUSES- Né(e) le 09/07/1937 à 74 CLUSES	0A	2	P1	I1	Moye n

Commune	Surface (m²)	Contenance	Adresse parcelle	Urban	Code	Compte communal	Propriétaire(s)	Adresse(s) propriétaire(s) et date(s) de naissance	COD SEC	Fiche	Priorité	Intensité	Accès
Arâches-la-Frasse	859	864	LA GRANGETT E SUD	Non	B094 1	740014R0 1223	MCO6TL - M RICHARD/EMMANUEL - Propriétaire MB4GMT - MME RICHARD/NICOLE HUGUETTE ANDREE - Propriétaire MB4GGX - M RICHARD/ANDRE JEAN MARIE - Propriétaire	MCO6TL - 182 RUE DE LA CHARRIERE 38920 CROLLES- Né(e) le 20/02/1971 à 74 CLUSES MB4GMT - 326 AV DES ILES 74300 THYEZ- Né(e) le 13/05/1949 à 74 CLUSES MB4GGX - 1509 RTE DU HAM DE BALLANCY 74300 ARACHES LA FRASSE- Né(e) le 08/05/1942 à 74 CLUSES	0A	2 P1	I1	Moyen	
Arâches-la-Frasse	750	752	LA GRANGETT E SUD	Non	B094 2	740014P0 0886	MB4ZGZ - MME ZANETTON/MARIE GEORGETTE - Propriétaire MB39X3 - M POETTOZ/PIERRE FRANCOIS JOSEPH - Propriétaire	MB4ZGZ - AU CHEF LIEU 74970 MARGNIER- Né(e) le 29/12/1948 à 74 THONON LES BAINS MB39X3 - 634 RTE DE CREYTORAL 74300 ARACHES LA FRASSE- Né(e) le 10/03/1948 à 74 CLUSES	0A	2 P1	I1	Moyen	
Arâches-la-Frasse	302	300	LA GRANGETT E SUD	Non	B094 3	740014V0 0560	MB6L7R - M VANHOUCHE/SEBASTIEN PASCAL GABRIEL - Propriétaire	MB6L7R - 316 RTE DE L EPONNET 74970 MARGNIER- Né(e) le 26/04/1972 à 51 MONTMIRAIL	0A	2 P1	I1	Moyen	
Arâches-la-Frasse	4079	4116	PLAIN CHAMP	Non	B098 4	740014R0 1017	MB4GMZ - M RICHARD/PATRICK - Propriétaire	MB4GMZ - 190 CHE DES PIERRES 74300 THYEZ- Né(e) le 02/02/1960 à 74 CLUSES	0B	5 P2	I2	Facile	
Arâches-la-Frasse	2697	2723	PLAIN CHAMP	Non	B098 5	740014R0 1017	MB4GMZ - M RICHARD/PATRICK - Propriétaire	MB4GMZ - 190 CHE DES PIERRES 74300 THYEZ- Né(e) le 02/02/1960 à 74 CLUSES	0B	5 P2	I2	Facile	
Arâches-la-Frasse	421	419	PLAIN CHAMP	Non	B098 8	740014R0 0911	MB68CP - M ROUX/STEPHANE CHRISTOPHE - Propriétaire MB4I8M - M ROUX/MARCO GIUSEPPE GRATO VINCENZO - Propriétaire	MB68CP - 2039 RTE DE SIXT 74340 SAMOENS- Né(e) le 06/08/1969 à 74 BONNEVILLE MB4I8M - 2041 RTE DE SIXT 74340 SAMOENS- Né(e) le 10/09/1951 à 99 ITALIE	0B	5 P2	I2	Facile	
Arâches-la-Frasse	590	596	PLAIN CHAMP	Non	B098 9	740014P0 0209	MB34B7 - MME PARVET/HELENE ROSALIE - Propriétaire MB4BZX - M PRALONG/LOUIS MARIE - Propriétaire	MB34B7 - 21 RTE DE LA TELECABINE 74300 ARACHES LA FRASSE- Né(e) le 22/03/1922 à 74 ARACHES LA FRASSE MB4BZX - 21 RTE DE LA TELECABINE 74300 ARACHES LA FRASSE- Né(e) le 08/08/1917 à 74 FRASSE	0B	5 P2	I2	Facile	
Arâches-la-Frasse	302	300	PLAIN CHAMP	Non	B099 1	740014R0 0911	MB68CP - M ROUX/STEPHANE CHRISTOPHE - Propriétaire MB4I8M - M ROUX/MARCO GIUSEPPE GRATO VINCENZO - Propriétaire	MB68CP - 2039 RTE DE SIXT 74340 SAMOENS- Né(e) le 06/08/1969 à 74 BONNEVILLE MB4I8M - 2041 RTE DE SIXT 74340 SAMOENS- Né(e) le 10/09/1951 à 99 ITALIE	0A	2 P2	I2	Facile	
Arâches-la-Frasse	17	19	PLAIN CHAMP	Non	B099 2	740014R0 1017	MB4GMZ - M RICHARD/PATRICK - Propriétaire	MB4GMZ - 190 CHE DES PIERRES 74300 THYEZ- Né(e) le 02/02/1960 à 74 CLUSES	0A	2 P2	I2	Facile	
Arâches-la-Frasse	901	896	PLAIN CHAMP	Non	B099 3	740014R0 1017	MB4GMZ - M RICHARD/PATRICK - Propriétaire	MB4GMZ - 190 CHE DES PIERRES 74300 THYEZ- Né(e) le 02/02/1960 à 74 CLUSES	0A	2 P2	I2	Facile	
Arâches-la-Frasse	259	254	PLAIN CHAMP	Non	B099 4	740014M 01681	MB3N2N - MME MANIGUER/ANNE MARIE ALEXANDRINE - Propriétaire	MB3N2N - 195 CHE DU FRESNAY 74300 CLUSES- Né(e) le 09/07/1937 à 74 CLUSES	0A	2 P2	I2	Facile	
Arâches-la-Frasse	4652	4660	PLAIN CHAMP	Non	B099 5	740014M 01681	MB3N2N - MME MANIGUER/ANNE MARIE ALEXANDRINE - Propriétaire	MB3N2N - 195 CHE DU FRESNAY 74300 CLUSES- Né(e) le 09/07/1937 à 74 CLUSES	0A	2 P2	I2	Facile	
Arâches-la-Frasse	3745	3770	PLAIN CHAMP	Non	B099 6	740014R0 1017	MB4GMZ - M RICHARD/PATRICK - Propriétaire	MB4GMZ - 190 CHE DES PIERRES 74300 THYEZ- Né(e) le 02/02/1960 à 74 CLUSES	0A	2 P2	I2	Facile	
Arâches-la-Frasse	1051	1061	PLAIN CHAMP	Non	B099 7	740014P0 0209	MB34B7 - MME PARVET/HELENE ROSALIE - Propriétaire MB4BZX - M PRALONG/LOUIS	MB34B7 - 21 RTE DE LA TELECABINE 74300 ARACHES LA FRASSE- Né(e) le 22/03/1922 à 74 ARACHES LA FRASSE	0B	5 P2	I2	Facile	

Commune	Surface (m²)	Contenance	Adresse parcelle	Urban	Code	Compte communal	Propriétaire(s)	Adresse(s) propriétaire(s) et date(s) de naissance	COD SEC	Fiche	Priorité	Intensité	Accès
Arâches-la-Frasse	1044	1047	PLAIN CHAMP	Non	B0998	740014R00554	MARIE - Propriétaire	ARACHES LA FRASSE MB4BZX - 21 RTE DE LA TELECABINE 74300 ARACHES LA FRASSE- Né(e) le 08/08/1917 à 74 FRASSE	OB	5	P2	I2	Facile
Arâches-la-Frasse	3184	3185	CHEZ SONJON	Non	B1003	740014R01017	MB4GMD8 - MME RICHARD/CLOTILDE - Propriétaire	MB4GMD8 - LE PALAN 74440 LA RIVIERE ENVERSE Né(e) le 02/02/1960 à 74 CLUSES	OB	5	P2	I2	Facile
Arâches-la-Frasse	2188	2214	CHEZ SONJON	Non	B1004	740014R00911	MB4GMZ - M RICHARD/PATRICK - Propriétaire	MB68CP - 2039 RTE DE SIXT 74340 SAMOENS- Né(e) le 06/08/1969 à 74 BONNEVILLE MB4J8M - 2041 RTE DE SIXT 74340 SAMOENS- Né(e) le 10/09/1951 à 99 ITALIE	OB	5	P2	I2	Facile
Arâches-la-Frasse	601	597	CHEZ SONJON	Non	B1005	740014R00911	MB68CP - M ROUX/STEPHANE CHRISTOPHE - Propriétaire MB4J8M - M ROUX/MARCO GIUSEPPE GRATO VINCENZO - Propriétaire	MB68CP - 2039 RTE DE SIXT 74340 SAMOENS- Né(e) le 06/08/1969 à 74 BONNEVILLE MB4J8M - 2041 RTE DE SIXT 74340 SAMOENS- Né(e) le 10/09/1951 à 99 ITALIE	OB	5	P2	I2	Facile
Arâches-la-Frasse	3780	3793	CHEZ SONJON	Non	B1006	740014R00911	MB68CP - M ROUX/STEPHANE CHRISTOPHE - Propriétaire MB4J8M - M ROUX/MARCO GIUSEPPE GRATO VINCENZO - Propriétaire	MB68CP - 2039 RTE DE SIXT 74340 SAMOENS- Né(e) le 06/08/1969 à 74 BONNEVILLE MB4J8M - 2041 RTE DE SIXT 74340 SAMOENS- Né(e) le 10/09/1951 à 99 ITALIE	OB	5	P2	I2	Facile
Arâches-la-Frasse	644	649	CHEZ SONJON	Non	B1007	740014R00911	MB68CP - M ROUX/STEPHANE CHRISTOPHE - Propriétaire MB4J8M - M ROUX/MARCO GIUSEPPE GRATO VINCENZO - Propriétaire	MB68CP - 2039 RTE DE SIXT 74340 SAMOENS- Né(e) le 06/08/1969 à 74 BONNEVILLE MB4J8M - 2041 RTE DE SIXT 74340 SAMOENS- Né(e) le 10/09/1951 à 99 ITALIE	OB	5	P2	I2	Facile
Arâches-la-Frasse	2307	2326	CHEZ SONJON	Non	B1008	740014R00911	MB68CP - M ROUX/STEPHANE CHRISTOPHE - Propriétaire MB4J8M - M ROUX/MARCO GIUSEPPE GRATO VINCENZO - Propriétaire	MB68CP - 2039 RTE DE SIXT 74340 SAMOENS- Né(e) le 06/08/1969 à 74 BONNEVILLE MB4J8M - 2041 RTE DE SIXT 74340 SAMOENS- Né(e) le 10/09/1951 à 99 ITALIE	OB	6	P1	I1	Moye n
Arâches-la-Frasse	8820	8860	CHEZ SONJON	Non	B1009	740014R00911	MB68CP - M ROUX/STEPHANE CHRISTOPHE - Propriétaire MB4J8M - M ROUX/MARCO GIUSEPPE GRATO VINCENZO - Propriétaire	MB68CP - 2039 RTE DE SIXT 74340 SAMOENS- Né(e) le 06/08/1969 à 74 BONNEVILLE MB4J8M - 2041 RTE DE SIXT 74340 SAMOENS- Né(e) le 10/09/1951 à 99 ITALIE	OB	6	P1	I1	Moye n
Arâches-la-Frasse	26	24	CHEZ SONJON	Non	B1010	740014R00911	MB68CP - M ROUX/STEPHANE CHRISTOPHE - Propriétaire MB4J8M - M ROUX/MARCO GIUSEPPE GRATO VINCENZO - Propriétaire	MB68CP - 2039 RTE DE SIXT 74340 SAMOENS- Né(e) le 06/08/1969 à 74 BONNEVILLE MB4J8M - 2041 RTE DE SIXT 74340 SAMOENS- Né(e) le 10/09/1951 à 99 ITALIE	OB	6	P1	I1	Moye n
Arâches-la-Frasse	26	25	CHEZ SONJON	Non	B1011	740014A00146	MB2STT - MME DURET/CHRISTIANE - Propriétaire MBZMGW - M ANTHOINE/JEAN MARIE - Propriétaire	MB2STT - PLAN DU CHENE 74300 ARACHES LA FRASSE- Né(e) le 18/09/1950 à 01 COLLONGES FORT L ECLUSE MBZMGW - 347 RTE DE L HERMINEUR 74300 ARACHES LA FRASSE- Né(e) le 09/05/1953 à 74 FRASSE	OB	6	P1	I1	Moye n
Arâches-la-Frasse	2402	2423	LES POUARCHE	Non	B1014	740014A00180	MBZMH3 - M ANTHOINE/MARIE BERNARD - Propriétaire	MBZMH3 - 1000 RTE DE L HERMINEUR 74300 ARACHES LA FRASSE- Né(e) le 18/10/1954 à 74 LA	OB	6	P1	I1	Moye n

Commune	Surface (m²)	Contenance	Adresse parcelle	Urban	Code	Compte communal	Propriétaire(s)	Adresse(s) propriétaire(s) et date(s) de naissance	COD SEC	Fiche	Priorité	Intensité	Accès
Arâches-la-Frasse	2939	2938	LES POUARCHE	Non	B101	740014A0 0180	MBZMH3 - M ANTHOINE/MARIE BERNARD - Propriétaire	FRASSE MBZMH3 - 1000 RTE DE L HERMINEUR 74300 ARACHES LA FRASSE- Né(e) le 18/10/1954 à 74 LA FRASSE	OB	6	P1	I1	Moyen
Arâches-la-Frasse	774	778	1000 RTE DE L HERMINEUR	Non	B102	740014A0 0180	MBZMH3 - M ANTHOINE/MARIE BERNARD - Propriétaire	MBZMH3 - 1000 RTE DE L HERMINEUR 74300 ARACHES LA FRASSE- Né(e) le 18/10/1954 à 74 LA FRASSE	OB	6	P1	I1	Moyen
Arâches-la-Frasse	21	26	LES POUARCHE	Non	B102	740014C0 0131	MB2F75 - M COSTAFROLAZ/FRANCOIS LUCIEN - Propriétaire MB2F7Z - M COSTAFROLAZ/ALBERT EUGENE - Propriétaire	MB2F75 - 9 AV DES ALPES 74300 CLUSES MB2F7Z - HAM DE PEGY 74300 CLUSES	OB	6	P1	I1	Moyen
Arâches-la-Frasse	488	481	LES POUARCHE	Non	B102	740014A0 0180	MBZMH3 - M ANTHOINE/MARIE BERNARD - Propriétaire	MBZMH3 - 1000 RTE DE L HERMINEUR 74300 ARACHES LA FRASSE- Né(e) le 18/10/1954 à 74 LA FRASSE	OB	6	P1	I1	Moyen
Arâches-la-Frasse	126	126	LES POUARCHE	Non	B102	740014A0 0180	MBZMH3 - M ANTHOINE/MARIE BERNARD - Propriétaire	MBZMH3 - 1000 RTE DE L HERMINEUR 74300 ARACHES LA FRASSE- Né(e) le 18/10/1954 à 74 LA FRASSE	OB	6	P1	I1	Moyen
Arâches-la-Frasse	30	28	LES ROTS	Non	B103	740014A0 0180	MBZMH3 - M ANTHOINE/MARIE BERNARD - Propriétaire	MBZMH3 - 1000 RTE DE L HERMINEUR 74300 ARACHES LA FRASSE- Né(e) le 18/10/1954 à 74 LA FRASSE	OB	6	P1	I1	Moyen
Arâches-la-Frasse	85	99	MORA	Non	B104	740014I0 0115	MB2ZFT - M FROISSART/ANTOINE - Propriétaire MB3DLK - MME JEANSON/HELENE JEANNE MICHELINE - Propriétaire	MB2ZFT - 74300 ARACHES LA FRASSE- Né(e) le 21/03/1920 à 68 VIEUX THANN MB3DLK - 6 RUE DU MANEGE 54000 NANCY- Né(e) le 06/07/1923 à 75 PARIS 17	OB	7	P2	I2	Facile
Arâches-la-Frasse	10885	11002	LE PLON	Non	B104	740014I0 0129	MB42QK - M JULIAND/JEAN-PIERRE - Propriétaire MB42QQ - M JULIAND/FRANCOIS BERNARD - Propriétaire MB42QP - M JULIAND/LAURENT ALPHONSE - Propriétaire MB42QN - M JULIAND/ALAIN FRANCOIS MARIUS - Propriétaire MB42QM - MME JULIAND/CLAUDINE IRENE HERMINE - Prop	MB42QK - CROS DE CLAUDAS 13720 BELCODENE- Né(e) le 09/08/1949 à 13 MARSEILLE MB42QQ - VERNEY D EN BAS 74440 MORILLON- Né(e) le 05/07/1974 à 74 CLUSES MB42QP - 515 RTE DU COUDRAY 74340 SAMOENS- Né(e) le 09/06/1971 à 74 BONNEVILLE MB42QN - VERNEY D EN BAS 74 BONNEVILLE MB42QM - MME JULIAND/CLAUDINE IRENE HERMINE - Propriétaire	OB	6	P2	I2	Facile
Arâches-la-Frasse	3927	3976	LE VERNAY	Non	B104	740014R0 0911	MB68CP - M ROUX/STEPHANE CHRISTOPHE - Propriétaire MB4I8M - M ROUX/MARCO GIUSEPPE GRATO VINCENZO - Propriétaire	MB68CP - 2039 RTE DE SIXT 74340 SAMOENS- Né(e) le 06/08/1969 à 74 BONNEVILLE MB4I8M - 2041 RTE DE SIXT 74340 SAMOENS- Né(e) le 10/09/1951 à 99 ITALIE	OB	5	P1	I1	Moyen
Arâches-la-Frasse	49	40	L ALLY	Non	B108	740014H0 1146	PBF99K - DEPARTEMENT DE LA HAUTE SAVOIE - Propriétaire	PBF99K - 1 RUE DU 30EME REG INFANTERIE 74000 ANNECY	OB	6	P1	I1	Moyen
Arâches-la-Frasse	17	15	L ALLY	Non	B109	740014H0 1146	PBF99K - DEPARTEMENT DE LA HAUTE SAVOIE - Propriétaire	PBF99K - 1 RUE DU 30EME REG INFANTERIE 74000 ANNECY	OB	6	P1	I1	Moyen
Arâches-la-Frasse	32	30	CREYTORAL	Non	B109	740014C0 1535	MB7GS7 - M GENESONI/MICHEL JEAN FRANCOIS - Propriétaire MB23VT - M GENESONI/JEAN-FRANCOIS PIERRE -	MB7GS7 - 13 RUE DES PEUPLIERS 74950 SCIONZIER- Né(e) le 08/04/1954 à 74 SCIONZIER MB23VT - 3 CLOSDE LA VIGNE 74950 SCIONZIER-	OB	6	P1	I1	Moyen

Commune	Surface (m ²)	Contenance	Adresse parcelle	Urban	Code	Compte communal	Propriétaire(s)	Adresse(s) propriétaire(s) et date(s) de naissance	COD SEC	Fiche	Priorité	Intensité	Accès
Arâches-la-Frasse	2454	2479	CHEZ SONJON	Non	B109	740014R00911	Propriétaire MB23VR - M GENESONI/CHRISTIAN - Propriétaire MCCCDG - M LACROIX/CHRISTIAN JOSEPH RENE - Nu-propriétaire (associé avec U) MB6KCT - M LACROIX/MI	Né(e) le 06/04/1957 à 74 SCIONZIER MB23VR - 5 CLODE LA VIGNE 74950 SCIONZIER- Né(e) le 23/07/1950 à 74 SCIONZIER MCCCDG - 645 A	OB	6	P1	I1	Moye n
Arâches-la-Frasse	589	599	CHEZ SONJON	Non	B110	740014+01146	MB68CP - M ROUX/STEPHANE CHRISTOPHE - Propriétaire MB4J8M - M ROUX/MARCO GIUSEPPE GRATO VINCENZO - Propriétaire	MB68CP - 2039 RTE DE SIXT 74340 SAMOENS- Né(e) le 06/08/1969 à 74 BONNEVILLE MB4J8M - 2041 RTE DE SIXT 74340 SAMOENS- Né(e) le 10/09/1951 à 99 ITALIE	OB	6	P1	I1	Moye n
Arâches-la-Frasse	2214	2224	LES POUARCHE	Non	B110	740014P00517	MB3993 - M PONCET/HENRI FRANCOIS RAYMOND - Propriétaire	MB3993 - 6 RUE JEAN GIONO 42330 CHAMBOEUF- Né(e) le 16/12/1956 à 42 SAINT-ETIENNE	OB	6	P1	I1	Moye n
Arâches-la-Frasse	546	554	LES POUARCHE	Non	B110	740014+01146	PBF99K - DEPARTEMENT DE LA HAUTE SAVOIE - Propriétaire	PBF99K - 1 RUE DU 30EME REG INFANTERIE 74000 ANNECY	OB	6	P1	I1	Moye n
Arâches-la-Frasse	5589	5606	PLAIN CHAMP	Non	B110	740014R00911	MB68CP - M ROUX/STEPHANE CHRISTOPHE - Propriétaire MB4J8M - M ROUX/MARCO GIUSEPPE GRATO VINCENZO - Propriétaire	MB68CP - 2039 RTE DE SIXT 74340 SAMOENS- Né(e) le 06/08/1969 à 74 BONNEVILLE MB4J8M - 2041 RTE DE SIXT 74340 SAMOENS- Né(e) le 10/09/1951 à 99 ITALIE	OA	2	P2	I2	Facile
Arâches-la-Frasse	730	731	LES GRANGES DE MORA	Non	B112	740014A00408	MB75TV - MME AUTRET/HELENE CAROLINE - Propriétaire MB44K9 - M ROUX/DIDIER PIERRE - Propriétaire	MB75TV - 528 RTE DE CREYTORAL 74300 ARACHES LA FRASSE- Né(e) le 29/07/1961 à 33 ARES MB44K9 - 528 RTE DE CREYTORAL 74300 ARACHES LA FRASSE- Né(e) le 11/10/1960 à 74 SAINT-JULIEN-EN-GENEVOIS	OB	7	P2	I2	Facile
Arâches-la-Frasse	2808	2819	LA GRANGETT E NORD	Non	B117	740014D00880	MB88BPH - MME TABUSSE/ANNIE JACQUELINE MARGUERITE - Propriétaire MB88BPG - M BECCHETTI/ERIC ALBERT - Propriétaire MB2QQ2 - M DUCRET/ANDRE ALBERT MARC - Propriétaire MB2JDV - M DARD/JULIEN HENRI ANDRE - Propriétaire	MB88BPH - 1610 RTE DU PONTET 74300 ARACHES LA FRASSE- Né(e) le 08/10/1957 à 75 PARIS 14 MB88BPG - 1610 RTE DU PONTET 74300 ARACHES LA FRASSE- Né(e) le 25/02/1966 à 93 MONTREUIL SOUS BOIS MB2QQ2 - 6 SEN DES SAVEURS 71380 EPERVANS- Né(e) le 10/04/1929 à 71 S	OA	2	P1	I1	Moye n
Arâches-la-Frasse	28745	29085	LES GRANGES DE MORA	Non	B120	740014M00487	MB3W8S - M MORET/GILBERT MICHEL ROLAND - Propriétaire	MB3W8S - 48 CHE DES CARRES 74100 VETRAZ-MONTHOUX- Né(e) le 15/04/1951 à 74 CLUSES	OB	7	P1	I1	Moye n
Arâches-la-Frasse	17015	17093	LES GRANGES DE MORA	Non	B120	740014M00645	MB3W8K - MME MORET/CHRISTIANE MELINA JUSTINE - Propriétaire	MB3W8K - 198 RUE DE BREDAN 74970 MARIIGNIER- Né(e) le 01/09/1952 à 74 CLUSES	OB	7	P1	I1	Moye n
Arâches-la-Frasse	1820	1848	LES GRANGES DE MORA	Non	B120	740014M00487	MB3W8S - M MORET/GILBERT MICHEL ROLAND - Propriétaire	MB3W8S - 48 CHE DES CARRES 74100 VETRAZ-MONTHOUX- Né(e) le 15/04/1951 à 74 CLUSES	OA	7	P3	I2	Facile
Arâches-la-Frasse	493	509	LES	Non	B120	740014M	MB3W8K - MME MORET/CHRISTIANE MELINA	MB3W8K - 198 RUE DE BREDAN 74970	OA	7	P3	I2	Facile

Commune	Surface (m²)	Contenance	Adresse parcelle	Urban	Code	Compte communal	Propriétaire(s)	Adresse(s) propriétaire(s) et date(s) de naissance	COD SEC	Fiche	Priorité	Intensité	Accès
Frasse			GRANGES DE MORA		8	00645	JUSTINE - Propriétaire	MARIGNIER- Né(e) le 01/09/1952 à 74 CLUSES					
Arâches-la-Frasse	5986	6025	900 RTE DU SAPPEY	Oui	B124	740014*0 0289	PBDXLK - COP VANHOUCKE - Propriétaire	PBDXLK - 900 RTE DU SAPPEY 74300 ARACHES LA FRASSE	OB	5	P2	I2	Facile
Arâches-la-Frasse	2125	2120	GRANGETT E SUD	Non	B124	740014V0 0560	MB6L7R - M VANHOUCKE/SEBASTIEN PASCAL GABRIEL - Propriétaire	MB6L7R - 316 RTE DE L EPONNET 74970 MARIGNIER- Né(e) le 26/04/1972 à 51 MONTMIRAIL	OB	5	P1	I1	Difficile
Arâches-la-Frasse	25222	25276	L ALLY	Non	B124	740014V0 0560	MB6L7R - M VANHOUCKE/SEBASTIEN PASCAL GABRIEL - Propriétaire	MB6L7R - 316 RTE DE L EPONNET 74970 MARIGNIER- Né(e) le 26/04/1972 à 51 MONTMIRAIL	OB	5	P1	I1	Difficile
Arâches-la-Frasse	26073	26192	LES POUARCHE S	Non	B125	740014A0 0180	MBZMH3 - M ANTHOINE/MARIE BERNARD - Propriétaire	MBZMH3 - 1000 RTE DE L HERMINEUR 74300 ARACHES LA FRASSE- Né(e) le 18/10/1954 à 74 LA FRASSE	OB	6	P1	I1	Moyen
Arâches-la-Frasse	15286	15425	LE PLON	Non	B125	740014I0 0115	MBZZFT - M FROISSART/ANTOINE - Propriétaire MB3DLK - MME JEANSON/HELENE JEANNE MICHELINE - Propriétaire	MBZZFT - 74300 ARACHES LA FRASSE- Né(e) le 21/03/1920 à 68 VIEUX THANN MB3DLK - 6 RUE DU MANEGE 54000 NANCY- Né(e) le 06/07/1923 à 75 PARIS 17	OB	5	P1	I1	Moyen
Arâches-la-Frasse	3740	3734	LE PLON	Non	B126	740014+0 0012	PBDDCM - COMMUNE D ARACHES - Propriétaire	PBDDCM - 64 RTE DE FREVIUARD 74300 ARACHES LA FRASSE	OB	5	P1	I1	Moyen
Arâches-la-Frasse	1070	1065	LE PLON	Non	B126	740014I0 0115	MBZZFT - M FROISSART/ANTOINE - Propriétaire MB3DLK - MME JEANSON/HELENE JEANNE MICHELINE - Propriétaire	MBZZFT - 74300 ARACHES LA FRASSE- Né(e) le 21/03/1920 à 68 VIEUX THANN MB3DLK - 6 RUE DU MANEGE 54000 NANCY- Né(e) le 06/07/1923 à 75 PARIS 17	OB	5	P1	I1	Moyen
Arâches-la-Frasse	93	85	MORA	Non	B130	740014+0 0012	PBDDCM - COMMUNE D ARACHES - Propriétaire	PBDDCM - 64 RTE DE FREVIUARD 74300 ARACHES LA FRASSE	OB	7	P2	I2	Facile
Arâches-la-Frasse	3803	3887	MORA	Non	B130	740014I0 0576	MCBZGH - M PERNET-SOLLIET/MICHEL RENE - Nu-propriétaire (associé avec U) MCBZGF - M PERNET-SOLLIET/JEAN PAUL LUCIEN - Nu-propriétaire (associé avec U) MB36LQ - M PERNET-SOLLIET/LEONCE EMILE LUCIEN - Usufruitier (associé avec N) MB6F77 - M PERNET-SOLLIET/	MCBZGH - 124BRTE DU HAYRE DE LA VANILEE 50290 BRICQUEVILLE-SUR-MER- Né(e) le 10/08/1967 à 74 CLUSES MCBZGF - 37 ALL DE LA COMBE 69380 LISSIEU- Né(e) le 07/09/1959 à 74 CLUSES MB36LQ - 17 JARDIN DU MOLE 74300 CLUSES- Né(e) le 24/07/1929 à 74 LE REPOSOIR MB	OB	7	P2	I2	Facile
Arâches-la-Frasse	90	90	MORA	Non	B130	740014+0 0012	PBDDCM - COMMUNE D ARACHES - Propriétaire	PBDDCM - 64 RTE DE FREVIUARD 74300 ARACHES LA FRASSE	OB	7	P2	I2	Facile
Arâches-la-Frasse	2749	2788	MORA	Non	B130	740014I0 0576	MCBZGH - M PERNET-SOLLIET/MICHEL RENE - Nu-propriétaire (associé avec U) MCBZGF - M PERNET-SOLLIET/JEAN PAUL LUCIEN - Nu-propriétaire (associé avec U) MB36LQ - M PERNET-SOLLIET/LEONCE EMILE LUCIEN - Usufruitier (associé avec N) MB6F77 - M PERNET-SOLLIET/	MCBZGH - 124BRTE DU HAYRE DE LA VANILEE 50290 BRICQUEVILLE-SUR-MER- Né(e) le 10/08/1967 à 74 CLUSES MCBZGF - 37 ALL DE LA COMBE 69380 LISSIEU- Né(e) le 07/09/1959 à 74 CLUSES MB36LQ - 17 JARDIN DU MOLE 74300 CLUSES- Né(e) le 24/07/1929 à 74 LE REPOSOIR MB	OB	7	P2	I2	Facile
Arâches-la-Frasse	3110	3143	MORA	Non	B131	740014R0	MB5C7W - MME RICHARD/SOLANGE RENEE -	MB5C7W - 80 RUE DU NANT DES CANARDS 74300	OB	7	P2	I2	Facile

Commune	Surface (m ²)	Contenance	Adresse parcelle	Urban	Code	Compte communal	Propriétaire(s)	Adresse(s) propriétaire(s) et date(s) de naissance	COD SEC	Fiche	Priorité	Intensité	Accès
Frasse		8			8	1278	Propriétaire MCTJ5B - M RICHARD/BERTRAND MAURICE - Nu-propriétaire (associé avec U) MCTJ49 - MME RICHARD/FABIENNE MARIE-OLGA - Nu-propriétaire (associé avec U) MCTJ48 - M RICHARD/DIDIER CHARLES HUBERT - Nu-propriétaire	CLUSES- Né(e) le 19/10/1939 à 74 BONNEVILLE MCTJ5B - 146 CHE DE LEZARDIERE 38140 CHARNECLES- Né(e) le 29/06/1972 à 25 MONTBELLIARD MCTJ49 - 138ARUE SADI CARNOTRIVES 38140 RIVES SUR FURE- Né(e) le 14/02/1968 à 25 M	OB	7	P2	I2	Facile
Arâches-la-Frasse	109	107	MORA	Non	B1319	740014+00012	PBDDCM - COMMUNE D ARACHES - Propriétaire	PBDDCM - 64 RTE DE FREVUARD 74300 ARACHES LA FRASSE	OB				
Arâches-la-Frasse	1442	1447	MORA	Non	B1320	740014R01278	MB5C7W - MME RICHARD/SOLANGE RENEE - Propriétaire MCTJ5B - M RICHARD/BERTRAND MAURICE - Nu-propriétaire (associé avec U) MCTJ49 - MME RICHARD/FABIENNE MARIE-OLGA - Nu-propriétaire (associé avec U) MCTJ48 - M RICHARD/DIDIER CHARLES HUBERT - Nu-propriétaire	MB5C7W - 80 RUE DU NANT DES CANARDS 74300 CLUSES- Né(e) le 19/10/1939 à 74 BONNEVILLE MCTJ5B - 146 CHE DE LEZARDIERE 38140 CHARNECLES- Né(e) le 29/06/1972 à 25 MONTBELLIARD MCTJ49 - 138ARUE SADI CARNOTRIVES 38140 RIVES SUR FURE- Né(e) le 14/02/1968 à 25 M	OB	7	P1	I1	Moye n
Arâches-la-Frasse	125	127	MORA	Non	B1321	740014+00012	PBDDCM - COMMUNE D ARACHES - Propriétaire	PBDDCM - 64 RTE DE FREVUARD 74300 ARACHES LA FRASSE	OB	7	P1	I1	Moye n
Arâches-la-Frasse	295	296	LA COMBE DE CREYTORAL	Non	B1341	740014P00878	MB6PWD - MME POETTOZ/YVETTE LOUISE SOPHIE - Propriétaire	MB6PWD - 30 AV DE LA VISITATION 74000 ANNECY- Né(e) le 03/08/1926 à 74 FRASSE	OB	7	P1	I2	Moye n
Arâches-la-Frasse	1196	1198	LA COMBE DE CREYTORAL	Non	B1342	740014G00985	PBDDCM - COMMUNE D ARACHES - Propriétaire	PBDDCM - 64 RTE DE FREVUARD 74300 ARACHES LA FRASSE	OB	7			
Arâches-la-Frasse	18	18	LE MOULIN OUEST	Non	B1837	740014G00985	MCIJGZ - MME FORESTIER/PAULINE ERICA - Nu-propriétaire (associé avec U) MCIJGX - MME FORESTIER/ELODIE ALICE - Nu-propriétaire (associé avec U) MCIJGW - MME FORESTIER/AUDREY ODETTE - Nu-propriétaire (associé avec U) MCG2ND - MME GREFFOZ/YOLANDE MICHELLE -	MCIJGZ - 46 RUE DE LA SEMM 68000 COLMAR- Né(e) le 03/08/1990 à 74 CLUSES MCIJGX - 850 RTE DE RAVURE 74800 SAINT-PIERRE-EN-FAUCIGNY- Né(e) le 14/02/1987 à 74 CLUSES MCIJGW - 27 RTE DU HAM DU MOULIN EST 74300 ARACHES LA FRASSE- Né(e) le 16/09/1983 à 74 CLU	OB	10	P2	I3	
Arâches-la-Frasse	241	236	104 RTE DE FLAINE	Non	B1838	740014G00985	MCIJGZ - MME FORESTIER/PAULINE ERICA - Nu-propriétaire (associé avec U) MCIJGX - MME FORESTIER/ELODIE ALICE - Nu-propriétaire (associé avec U) MCIJGW - MME FORESTIER/AUDREY ODETTE - Nu-propriétaire (associé avec U) MCG2ND - MME GREFFOZ/YOLANDE MICHELLE -	MCIJGZ - 46 RUE DE LA SEMM 68000 COLMAR- Né(e) le 03/08/1990 à 74 CLUSES MCIJGX - 850 RTE DE RAVURE 74800 SAINT-PIERRE-EN-FAUCIGNY- Né(e) le 14/02/1987 à 74 CLUSES MCIJGW - 27 RTE DU HAM DU MOULIN EST 74300 ARACHES LA FRASSE- Né(e) le 16/09/1983 à 74 CLU	OB	10	P2	I3	
Arâches-la-Frasse	38	37	LE MOULIN OUEST	Non	B1839	740014G00985	MCIJGZ - MME FORESTIER/PAULINE ERICA - Nu-propriétaire (associé avec U) MCIJGX - MME FORESTIER/ELODIE ALICE - Nu-propriétaire (associé avec U) MCIJGW - MME FORESTIER/AUDREY ODETTE - Nu-propriétaire	MCIJGZ - 46 RUE DE LA SEMM 68000 COLMAR- Né(e) le 03/08/1990 à 74 CLUSES MCIJGX - 850 RTE DE RAVURE 74800 SAINT-PIERRE-EN-FAUCIGNY- Né(e) le 14/02/1987 à 74 CLUSES MCIJGW - 27 RTE DU HAM DU MOULIN EST 74300	OB	10	P2	I3	

Commune	Surface (m²)	Contenance	Adresse parcelle	Urban	Code	Compte communautaire	Propriétaire(s)	Adresse(s) propriétaire(s) et date(s) de naissance	COD SEC	Fiche	Priorité	Intensité	Accès
							(associé avec U) MCG2ND - MME GREFFOZ/YOLANDE MICHELLE -	ARACHES LA FRASSE- Né(e) le 16/09/1983 à 74 CLU					
Arâches-la-Frasse	2913	2948	LE MOULIN OUEST	Non	B180	740014G00985	MCIJGZ - MME FORESTIER/PAULINE ERICA - Nu-propriétaire (associé avec U) MCIJGZ - MME FORESTIER/ÉLODIE ALICE - Nu-propriétaire (associé avec U) MCIJGZ - MME FORESTIER/AUDREY ODETTE - Nu-propriétaire (associé avec U) MCG2ND - MME GREFFOZ/YOLANDE MICHELLE -	MCJGZ - 46 RUE DE LA SEMM 68000 COLMAR- Né(e) le 03/08/1990 à 74 CLUSES MCJGZ - 850 RTE DE RAVURE 74800 SAINT-PIERRE-EN-FAUCIGNY- Né(e) le 14/02/1987 à 74 CLUSES MCJGZ - 27 RTE DU HAM DU MOULIN EST 74300 ARACHES LA FRASSE- Né(e) le 16/09/1983 à 74 CLU	OB	10	P2	I3	
Arâches-la-Frasse	261	262	34 CHE DU GRON	Non	B180	740014+00427	PBDPSJ - SOCIETE CIVILE IMMOB LE GRON'S - Propriétaire	PBDPSJ - 34 CHE DU GRON 74300 ARACHES LA FRASSE	OB	10	P2	I3	
Arâches-la-Frasse	606	610	LE MOULIN OUEST	Non	B181	740014+00427	PBDPSJ - SOCIETE CIVILE IMMOB LE GRON'S - Propriétaire	PBDPSJ - 34 CHE DU GRON 74300 ARACHES LA FRASSE	OB	10	P2	I3	
Arâches-la-Frasse	117	115	LE MOULIN OUEST	Non	B182	740014+00427	PBDPSJ - SOCIETE CIVILE IMMOB LE GRON'S - Propriétaire	PBDPSJ - 34 CHE DU GRON 74300 ARACHES LA FRASSE	OB	10	P2	I3	
Arâches-la-Frasse	48	50	LE MOULIN OUEST	Non	B183	740014+00012	PBDPSJ - SOCIETE CIVILE IMMOB LE GRON'S - Propriétaire	PBDPSJ - 34 CHE DU GRON 74300 ARACHES LA FRASSE	OB	10	P2	I3	
Arâches-la-Frasse	29	28	LE MOULIN OUEST	Non	B184	740014+00012	PBDPSJ - SOCIETE CIVILE IMMOB LE GRON'S - Propriétaire	PBDPSJ - 34 CHE DU GRON 74300 ARACHES LA FRASSE	OB	10	P2	I3	
Arâches-la-Frasse	321	378	LE MOULIN OUEST	Non	B185	740014M00870	PBDPSJ - SOCIETE CIVILE IMMOB LE GRON'S - Propriétaire	PBDPSJ - 34 CHE DU GRON 74300 ARACHES LA FRASSE	OB	10	P2	I3	
Arâches-la-Frasse	145	147	LE MOULIN OUEST	Non	B186	740014M01444	PBDPSJ - SOCIETE CIVILE IMMOB LE GRON'S - Propriétaire	PBDPSJ - 34 CHE DU GRON 74300 ARACHES LA FRASSE	OB	10	P2	I3	
Arâches-la-Frasse	121	124	LE MOULIN OUEST	Non	B187	740014M01444	PBDPSJ - SOCIETE CIVILE IMMOB LE GRON'S - Propriétaire	PBDPSJ - 34 CHE DU GRON 74300 ARACHES LA FRASSE	OB	10	P2	I3	
Arâches-la-Frasse	63	50	109 IMP LE CHANT DU TORRENT	Non	B188	740014P01570	PBDPSJ - SOCIETE CIVILE IMMOB LE GRON'S - Propriétaire	PBDPSJ - 34 CHE DU GRON 74300 ARACHES LA FRASSE	OB	10	P2	I3	
Arâches-la-Frasse	340	345	134 RTE DE FLAINE	Non	B189	740014T00449	PBDPSJ - SOCIETE CIVILE IMMOB LE GRON'S - Propriétaire	PBDPSJ - 34 CHE DU GRON 74300 ARACHES LA FRASSE	OB	10	P2	I3	

Commune	Surface (m ²)	Contenance	Adresse parcelle	Urban	Code	Compte communal	Propriétaire(s)	Adresse(s) propriétaire(s) et date(s) de naissance	COD SEC	Fiche	Priorité	Intensité	Accès
Arâches-la-Frasse	836	850	86 RTE DES MOULINS	Non	B204 5	740014C0 1319	CAU/CHRISTOPHE ALAIN - Propriétaire	MB5ZRD - 134 RTE DE FLAINE 74300 ARACHES LA FRASSE- Né(e) le 11/09/1963 à 75 PARIS 20	OB	10	P2	I3	
Arâches-la-Frasse	1133	1130	90 RTE DU HAM DU MOULIN EST	Non	B204 6	740014B0 0952	MCJ5H4 - MME JEUX/RAPHAELLE ISABELLE CHARLOTTE MARIE - Propriétaire MCJ5H3 - M COLSON/EMMANUEL JEAN LOUIS - Propriétaire	MCJ5H4 - 25 AV ETIENNE DE MONTGOLFIER 92430 MARNES LA COQUETTE- Né(e) le 09/03/1970 à 92 NEUILLY SUR SEINE MCJ5H3 - 25 AV ETIENNE DE MONTGOLFIER 92430 MARNES LA COQUETTE- Né(e) le 20/07/1967 à 57 METZ	OB	10	P2	I3	
Arâches-la-Frasse	383	386	225 RTE DU BATTIEU	Non	B204 7	740014+0 0003	MB3NIX - MME MAILLOT/MICHELE ANNETTE - Usufruitier (associé avec N) PBDSBH - SCI DE STAL - Nu-propriétaire (associé avec U) MBZZ8T - M BOUQUILLARD/THIERRY MARIE - Usufruitier (associé avec N)	MB3NIX - 14 RUE DES HAMEAUX DU GOLF NOUVEA GOLF NOUVEA CALEDONIE- Né(e) le 16/10/1946 à 19 BEYNAT PBDSBH - 25 RUE RENE COTY MONT VENUS NOUVEA NOUVELLE CALEDONIE MBZZ8T - 14 RUE DES HAMEAUX DU GOLF NOUVEA GOLF NOUVEA CALEDONIE- Né(e) le 14/08/11	OB	10	P2	I3	
Arâches-la-Frasse	1693	1713	LE MOULIN EST	Non	B204 8	740014+0 0003	PBDCXQ - ASS CLUB DES MONTAGNES ET DE SPORTS - Propriétaire	PBDCXQ - CASE POSTALE 5CH-1226 THONEX SUISSE	OB	10	P2	I3	
Arâches-la-Frasse	598	604	BATTIEU	Non	B206 9	740014M 00825	MB3W86 - M MORET/MICHEL EDMOND ATHULDE - Propriétaire	MB3W86 - 354 RTE DES MOULINS 74300 ARACHES LA FRASSE- Né(e) le 06/02/1954 à 74 CLUSES	OB	10	P2	I3	
Arâches-la-Frasse	205	207	225 RTE DU BATTIEU	Non	B207 2	740014W 00180	MCCKBJ - M WEBER/SYLVAIN - Propriétaire MCCKBK - M WEBER/FLORIAN - Propriétaire	MCCKBJ - 15, CHEMIN DES PLUVIERSPLAN DES OUATES SUISSE- Né(e) le 02/07/1981 à 99 SUISSE CHENE BOUGERIES MCCKBK - 576 RUE DU BOURG 01170 ECHENEVEYX- Né(e) le 22/03/1983 à 99 SUISSE	OB	10	P2	I3	
Arâches-la-Frasse	360	363	NANTEY	Non	B207 9	740014J0 0318	MCBRIZ - M JOUAN/YANN YVES GOULVEN HENRI EDOUARD - Propriétaire	MCBRIZ - 1056 RTE DE LA LECHE 74370 FILLIERE- Né(e) le 26/02/1959 à 75 PARIS 15	OB	10	P2	I3	
Arâches-la-Frasse	769	768	NANTEY	Oui	B208 0	740014*0 0090	PBDG9F - COP LES TETRAS - Propriétaire	PBDG9F - 8TRUE CARDINAL GERLIER 69005 LYON	OB	10	P2	I3	
Arâches-la-Frasse	137	138	NANTEY	Non	B208 1	740014+0 0012	PBDDCM - COMMUNE D ARACHES - Propriétaire	PBDDCM - 64 RTE DE FREVUARD 74300 ARACHES LA FRASSE	OB	10	P2	I3	
Arâches-la-Frasse	789	792	NANTEY	Non	B208 2	740014M 00367	MB3W8G - M MORET/ARMAND JOSEPH - Propriétaire	MB3W8G - 358 RTE DES MOULINS 74300 ARACHES LA FRASSE- Né(e) le 16/02/1928 à 74 ARACHES	OB	10	P2	I3	
Arâches-la-Frasse	350	340	NANTEY	Non	B208 3	740014+0 1122	PBF7TJ - INDIVISION PERROLLAZ - Propriétaire	PBF7TJ - 601 RTE DE NEYDENS 74160 NEYDENS	OB	10	P2	I3	
Arâches-la-Frasse	2106	2092	PESTAZ	Non	B208 5	740014+0 0012	PBDDCM - COMMUNE D ARACHES - Propriétaire	PBDDCM - 64 RTE DE FREVUARD 74300 ARACHES LA FRASSE	OB	10	P2	I2	Facile
Arâches-la-Frasse	604	580	SABLETS	Non	B210 9	740014D0 0662	MB2JSD - M DE CRIGNIS/MICHEL ANTOINE HUGO - Propriétaire	MB2JSD - 117BCHE DU GRON 74300 ARACHES LA FRASSE- Né(e) le 25/11/1943 à 74 CLUSES	OB	10	P2	I3	
Arâches-la-Frasse	413	410	SABLETS	Oui	B211 0	740014*0 0090	PBDG9F - COP LES TETRAS - Propriétaire	PBDG9F - 8TRUE CARDINAL GERLIER 69005 LYON	OB	10	P2	I3	

Commune	Surface (m²)	Contenance	Adresse parcelle	Urbain	Code	Compte communal	Propriétaire(s)	Adresse(s) propriétaire(s) et date(s) de naissance	COD SEC	Fiche	Priorité	Intensité	Accès
Arâches-la-Frasse	225	224	MOUILLES DU MOULIN	Oui	B214 1	740014*0 0189	PBDN7F - COP L'ESCALE BLANCHE - Propriétaire	PBDN7F - 10 RUE DES AMOUREUX 74100 ANNEMASSE	OB	10	P2	I3	
Arâches-la-Frasse	1645	1666	CANTON DE GRON	Non	B233 9	740014+0 0012	PBDDCM - COMMUNE D ARACHES - Propriétaire	PBDDCM - 64 RTE DE FREUJARD 74300 ARACHES LA FRASSE	OB	10	P2	I2	Facile
Arâches-la-Frasse	301	298	CANTON DE GRON	Non	B234 0	740014+0 0012	PBDDCM - COMMUNE D ARACHES - Propriétaire	PBDDCM - 64 RTE DE FREUJARD 74300 ARACHES LA FRASSE	OA	10	P2	I2	Difficile
Arâches-la-Frasse	52788	52844	CANTON DE GRON	Non	B234 2	740014+0 0012	PBDDCM - COMMUNE D ARACHES - Propriétaire	PBDDCM - 64 RTE DE FREUJARD 74300 ARACHES LA FRASSE	OA	10	P2	I2	Difficile
Arâches-la-Frasse	38	32	CANTON DE GRON	Non	B234 3	740014+0 0012	PBDDCM - COMMUNE D ARACHES - Propriétaire	PBDDCM - 64 RTE DE FREUJARD 74300 ARACHES LA FRASSE	OA	10	P2	I2	Difficile
Arâches-la-Frasse	8806	8745	CANTON DE GRON	Non	B234 5	740014+0 0012	PBDDCM - COMMUNE D ARACHES - Propriétaire	PBDDCM - 64 RTE DE FREUJARD 74300 ARACHES LA FRASSE	OA	10	P2	I2	Difficile
Arâches-la-Frasse	87	83	LE MOULIN OUEST	Non	B289 3	740014+0 0427	PBDPSJ - SOCIETE CIVILE IMMOB LE GRON'S - Propriétaire	PBDPSJ - 34 CHE DU GRON 74300 ARACHES LA FRASSE	OB	10	P2	I3	
Arâches-la-Frasse	592	592	LE MOULIN OUEST	Non	B313 9	740014P0 1570	MBSW48 - M ADLER/JEAN PIERRE - Propriétaire MBSW49 - MME PERODEAU/ODILE - Propriétaire	MBSW48 - 14 RUE DE LA PAROISSE 78000 VERSAILLES- Né(e) le 12/05/1934 à 75 BOULOGNE BILLANCOURT MBSW49 - 14 RUE DE LA PAROISSE 78000 VERSAILLES- Né(e) le 13/02/1942 à 92 ORAN	OB	10	P2	I3	
Arâches-la-Frasse	954	957	NANTEY	Non	B318 4	740014I0 0318	MCBRLZ - M JOUAN/YANN YVES GOULVEN HENRI EDOUARD - Propriétaire	MCBRLZ - 1056 RTE DE LA LECH 74370 FILLIERE- Né(e) le 26/02/1959 à 75 PARIS 15	OB	10	P2	I3	
Arâches-la-Frasse	860	870	LE MOULIN OUEST	Non	B318 9	740014T0 0449	MBSZRD - M CAU/CHRISTOPHE ALAIN - Propriétaire MBSMBR - MME TROUSSIER/SYLVE MARTHE ALIDA - Propriétaire	MBSZRD - 134 RTE DE FLAINE 74300 ARACHES LA FRASSE- Né(e) le 11/09/1963 à 75 PARIS 20 MBSMBR - 134 RTE DE FLAINE 74300 ARACHES LA FRASSE- Né(e) le 24/06/1966 à 74 CLUSES	OB	10	P2	I3	
Arâches-la-Frasse	98	100	SABLETS	Non	B325 4	740014+0 0012	PBDDCM - COMMUNE D ARACHES - Propriétaire	PBDDCM - 64 RTE DE FREUJARD 74300 ARACHES LA FRASSE	OB	10	P2	I2	Facile
Arâches-la-Frasse	98	95	SABLETS	Non	B325 5	740014D0 0108	MB2IDX - M DARD/MICHEL MARCEL LEON - Propriétaire MB2JDV - M DARD/JULIEN HENRI ANDRE - Propriétaire	MB2IDX - 4 RUE DU CHAMP D HERNE 71240 SAINT LOUP DE VARENNES- Né(e) le 08/03/1939 à 71 SAINT-REMY MB2JDV - 2 RTE DU HAM DE LA PESTAZ 74300 ARACHES LA FRASSE- Né(e) le 22/08/1941 à 71 SAINT-REMY	OB	10	P2	I2	Facile
Arâches-la-Frasse	312	323	PESTAZ	Non	B357 8	740014+0 0012	PBDDCM - COMMUNE D ARACHES - Propriétaire	PBDDCM - 64 RTE DE FREUJARD 74300 ARACHES LA FRASSE	OB	10	P2	I2	Facile
Arâches-la-Frasse	275	282	PESTAZ	Non	B357 9	740014R0 1076	MB6SSF - M ROULET/ROGER HENRI - Propriétaire	MB6SSF - 633 RUE DES FLEURS 74300 CLUSES- Né(e) le 21/05/1942 à 74 SCIONZIER	OB	10	P2	I2	Facile
Arâches-la-Frasse	69	63	NANTEY	Non	B380 2	740014W 00093	MB7T38 - MME GAUD/MARIE-LOUISE CHANTAL - Propriétaire MBX78C - M WEBER/PATRICK ROGER CHARLES - Propriétaire	MB7T38 - 527 CHE DU MOULIN DES SERRES 83490 LE MUY- Né(e) le 04/01/1955 à 99 SUISSE MBX78C - 13 CHEMIN DE LA SALAMENDRE 1226 THONEX SUISSE- Né(e) le 14/02/1954 à 69 LYON 7E ARRONDISSEMENT	OB	10	P2	I3	

Commune	Surface (m ²)	Contenance	Adresse parcelle	Urban	Code	Compte communautaire	Propriétaire(s)	Adresse(s) propriétaire(s) et date(s) de naissance	COD SEC	Fiche	Priorité	Intensité	Accès
Arâches-la-Frasse	499	495	NANTEY	Non	B3804	740014R00589	MBZ7Q3 - MME CASTEL/ALINE JEANNE LAURE - Propriétaire MB4FC3 - M RENAND/ANDRE MARTIAL - Propriétaire	MBZ7Q3 - 15 IMP DES LAPIONS 74300 ARACHES LA FRASSE- Né(e) le 20/05/1936 à 11 FERRALS LES CORBIERES MB4FC3 - 15 IMP DES LAPIONS 74300 ARACHES LA FRASSE- Né(e) le 01/02/1937 à 13 MARSEILLE	OB	10	P2	I3	
Arâches-la-Frasse	126	122	NANTEY	Non	B3805	740014W00093	MB7T38 - MME GAUD/MARIE-LOUISE CHANTAL - Propriétaire MBX78C - M WEBER/PATRICK ROGER CHARLES - Propriétaire	MB7T38 - 527 CHE DU MOULIN DES SERRES 83490 LE MUY- Né(e) le 04/01/1955 à 99 SUISSE MBX78C - 13 CHEMIN DE LA SALAMENDRE 1226 THONEX SUISSE- Né(e) le 14/02/1954 à 69 LYON 7E ARRONDISSEMENT	OB	10	P2	I3	
Arâches-la-Frasse	305	291	SABLETS	Non	B3854	740014M00369	MB3W8G - M MORET/ARMAND JOSEPH - Propriétaire MB3W8C - M MORET/ALCIDE FERNAND - Propriétaire	MB3W8G - 358 RTE DES MOULINS 74300 ARACHES LA FRASSE- Né(e) le 16/02/1928 à 74 ARACHES MB3W8C - 70 IMP DU BOIS ROSSET 74300 ARACHES LA FRASSE- Né(e) le 29/07/1909 à 74 ARACHES	OB	10	P2	I2	Facile
Arâches-la-Frasse	2138	2175	BATTIEU	Oui	B4180	740014*00112	PBDGSZ - COP CHALETS OREE DES PISTES - Propriétaire	PBDGSZ - 97 RTE DU SERVERAY 74300 ARACHES LA FRASSE	OB	10	P2	I3	
Arâches-la-Frasse	582	519	250 RTE DES MOULINS	Non	B4312	740014M00870	MB6QJS - M MORET/PHILIPPE RENE MARCEL - Propriétaire	MB6QJS - 250 RTE DES MOULINS 74300 ARACHES LA FRASSE- Né(e) le 25/09/1961 à 74 BONNEVILLE	OB	10	P2	I3	
Arâches-la-Frasse	11	11	LE MOULIN OUEST	Non	B4314	740014+00012	PBDDCM - COMMUNE D ARACHES - Propriétaire	PBDDCM - 64 RTE DE FREVUARD 74300 ARACHES LA FRASSE	OB	10	P2	I3	
Arâches-la-Frasse	14	14	LE MOULIN OUEST	Non	B4316	740014+00012	PBDDCM - COMMUNE D ARACHES - Propriétaire	PBDDCM - 64 RTE DE FREVUARD 74300 ARACHES LA FRASSE	OB	10	P2	I3	
Arâches-la-Frasse	42	39	LE MOULIN OUEST	Non	B4317	740014+00012	PBDDCM - COMMUNE D ARACHES - Propriétaire	PBDDCM - 64 RTE DE FREVUARD 74300 ARACHES LA FRASSE	OB	10	P2	I3	
Arâches-la-Frasse	27	25	LE MOULIN OUEST	Non	B4319	740014+00012	PBDDCM - COMMUNE D ARACHES - Propriétaire	PBDDCM - 64 RTE DE FREVUARD 74300 ARACHES LA FRASSE	OB	10	P2	I3	
Arâches-la-Frasse	27	28	LE MOULIN OUEST	Non	B4325	740014M00870	MB6QJS - M MORET/PHILIPPE RENE MARCEL - Propriétaire	MB6QJS - 250 RTE DES MOULINS 74300 ARACHES LA FRASSE- Né(e) le 25/09/1961 à 74 BONNEVILLE	OB	10	P2	I3	
Arâches-la-Frasse	5096	5087	581 RTE DE LA TELECABINE	Oui	B4375	740014*00230	PBDRXD - COP HAMEAU DES LUTINS - Propriétaire	PBDRXD - 22 AV DE LA GARE 74700 SALLANCHES	OB	10	P2	I3	
Arâches-la-Frasse	1273	1278	247 RTE DES MOULINS	Oui	B4389	740014*00111	PBDGIN - COP LE CARIBOU - Propriétaire	PBDGIN - LE MOULIN OUEST 74300 ARACHES LA FRASSE	OB	10	P2	I3	
Arâches-la-Frasse	2549	2517	519 RTE DE LA TELECABINE	Oui	B4408	740014*00084	PBDFXL - COP LE NANTEY - Propriétaire	PBDFXL - 3184 RTE DE LA BARLIETTE 74300 ARACHES LA FRASSE	OB	10	P2	I3	
Arâches-la-Frasse	2162	2070	LE MOULIN	Non	B442	740014M	MB6QJS - M MORET/PHILIPPE RENE MARCEL - Propriétaire	MB6QJS - 250 RTE DES MOULINS 74300 ARACHES	OB	10	P2	I3	

Commune	Surface (m²)	Contenance	Adresse parcelle	Urban	Code	Compte communautaire	Propriétaire(s)	Adresse(s) propriétaire(s) et date(s) de naissance	COD SEC	Fiche	Priorité	Intensité	Accès
Frasse			EST		3	00866	Nu-propriétaire (associé avec U) MB3W9G - MME MORET/YVETTE DENISE - Usufruitier (associé avec N)	LA FRASSE- Né(e) le 25/09/1961 à 74 BONNEVILLE MB3W9G - 262 RTE DES MOULINS 74300 ARACHES LA FRASSE- Né(e) le 07/10/1930 à 74 ARACHES LA FRASSE					
Arâches-la-Frasse	144	140	LE MOULIN OUEST	Non	B453	740014P0 1570	MB5W48 - M ADLER/JEAN PIERRE - Propriétaire MB5W49 - MME PERODEAU/ODILE - Propriétaire	MB5W48 - 14 RUE DE LA PAROISSE 78000 VERSAILLES- Né(e) le 12/05/1934 à 75 BOULOGNE BILLANCOURT MB5W49 - 14 RUE DE LA PAROISSE 78000 VERSAILLES- Né(e) le 13/02/1942 à 92 ORAN	OB	10 P2	I3		
Arâches-la-Frasse	76	77	LE MOULIN OUEST	Non	B453	740014P0 1570	MB5W48 - M ADLER/JEAN PIERRE - Propriétaire MB5W49 - MME PERODEAU/ODILE - Propriétaire	MB5W48 - 14 RUE DE LA PAROISSE 78000 VERSAILLES- Né(e) le 12/05/1934 à 75 BOULOGNE BILLANCOURT MB5W49 - 14 RUE DE LA PAROISSE 78000 VERSAILLES- Né(e) le 13/02/1942 à 92 ORAN	OB	10 P2	I3		
Arâches-la-Frasse	83	82	LE MOULIN OUEST	Oui	B467	740014*0 0238	PBDSHK - COP RTE DES MOULINS - Propriétaire	PBDSHK - 210 RTE DES MOULINS 74300 ARACHES LA FRASSE	OB	10 P2	I3		
Arâches-la-Frasse	1361	1361	210 RTE DES MOULINS	Oui	B467	740014*0 0238	PBDSHK - COP RTE DES MOULINS - Propriétaire	PBDSHK - 210 RTE DES MOULINS 74300 ARACHES LA FRASSE	OB	10 P2	I3		
Arâches-la-Frasse	858	863	RTE DU HAM DE LA PESTAZ	Non	B472	740014D0 0517	MB2JDV - M DARD/JULIEN HENRI ANDRE - Propriétaire	MB2JDV - 2 RTE DU HAM DE LA PESTAZ 74300 ARACHES LA FRASSE- Né(e) le 22/08/1941 à 71 SAINT-REMY	OB	10 P2	I2	Facile	
Arâches-la-Frasse	794	798	3 RTE DU HAM DE LA PESTAZ	Non	B472	740014D0 0968	MB2JDX - M DARD/MICHEL MARCEL LEON - Propriétaire	MB2JDX - 4 RUE DU CHAMP D HERNE 71240 SAINT LOUP DE VARENNES- Né(e) le 08/03/1939 à 71 SAINT-REMY	OB	10 P2	I3		
Arâches-la-Frasse	1054	1061	569 RTE DE LA TELECABIN	Non	B515	740014*0 0390	PBGJHC - IMMOBILIERE RENAND - Syndic de copropriété PBGGC9 - COP CHALET ADENORA - Propriétaire	PBGJHC - PL DES DENTS BLANCHES 74340 SAMOENS PBGGC9 - 569 RTE DE LA TELECABINE 74300 ARACHES LA FRASSE	OB	10 P2	I3		
Arâches-la-Frasse	244	245	LE MOULIN EST	Non	B515	740014*0 0390	PBGJHC - IMMOBILIERE RENAND - Syndic de copropriété PBGGC9 - COP CHALET ADENORA - Propriétaire	PBGJHC - PL DES DENTS BLANCHES 74340 SAMOENS PBGGC9 - 569 RTE DE LA TELECABINE 74300 ARACHES LA FRASSE	OB	10 P2	I3		
Arâches-la-Frasse	209	207	CHE DU GRON	Non	B521	740014B0 1703	MCK3PX - MME WESTCOTT/SUZANNE - Propriétaire MCK3PW - M CLEGG/PETER WILLIAM - Propriétaire MCK3PV - MME CAREY/EMILY HARRIET - Propriétaire MB7V53 - M BENFORD/JONATHAN RICHARD - Propriétaire	MCK3PX - HILL END HOUSE HATFIELD PARK,HATFIELD(COMTE HERTFORD) ROYAUME-UNI- Né(e) le 17/10/1964 à 99 ROYAUME-UNI MCK3PW - HILL END HOUSE HATFIELD PARK,HATFIELD(COMTE HERTFORD) ROYAUME-UNI- Né(e) le 05/04/1963 à 99 ROYAUME-UNI MCK3PV - 4 GARVOCK DRIVE KE	OB	10 P2	I3		
Arâches-la-Frasse	5	5	CHE DU GRON	Non	B521	740014+0 1015	PBFTJD - LE MOULIN - Propriétaire	PBFTJD - 16 RUE ROYALE 74000 ANNECY	OB	10 P2	I3		
Arâches-la-Frasse	124	128	LE MOULIN	Non	B521	740014M	MCHWKM - MME MARQUET/MARINE ANNE-	MCHWKM - 5 RUE GABRIEL DE MORTILLET 74000	OB	10 P2	I3		

Commune	Surface (m ²)	Contenance	Adresse parcelle	Urban	Code	Compte communal	Propriétaire(s)	Adresse(s) propriétaire(s) et date(s) de naissance	COD SEC	Fiche	Priorité	Intensité	Accès
Frasse			OUEST		7	01444	MARIE PASCALE - Nu-propriétaire (associé avec U) MCCGG8 - MME TEETEN/MARIE LAURENCE ROLANDE GENEVIEVE - Usufruitier (associé avec N) MBXCGS - M MARQUET/NICOLAS GERARD ANDRE - Nu-propriétaire (associé avec U) MBSG4X - M MA	ANNECY- Né(e) le 29/10/1991 à 74 CLUSES MCCGG8 - 33BICHE DE MONTPELLAZ 74290 VEYRIER-DU-LAC- Né(e) le 16/03/1954 à 08 VILLERS SEMEUSE MBXCGS - 10 RUE BAUDIN 92130 ISSY LES MOULINEAUX- Né(e) le 09/12/1986 à 74 CLUS					
Arâches-la-Frasse	88	90	LE MOULIN OUEST	Non	B5225	740014M01444	MCHWKM - MME MARQUET/MARINE ANNE- MARIE PASCALE - Nu-propriétaire (associé avec U) MCCGG8 - MME TEETEN/MARIE LAURENCE ROLANDE GENEVIEVE - Usufruitier (associé avec N) MBXCGS - M MARQUET/NICOLAS GERARD ANDRE - Nu-propriétaire (associé avec U) MBSG4X - M MA	MCHWKM - 5 RUE GABRIEL DE MORTILLET 74000 ANNECY- Né(e) le 29/10/1991 à 74 CLUSES MCCGG8 - 33BICHE DE MONTPELLAZ 74290 VEYRIER-DU-LAC- Né(e) le 16/03/1954 à 08 VILLERS SEMEUSE MBXCGS - 10 RUE BAUDIN 92130 ISSY LES MOULINEAUX- Né(e) le 09/12/1986 à 74 CLUS	08	10	P2	I3	
Magland	1055	1071	BOIS DE BELLEGARD	Non	C1590	740159P00851	MB36XG - M PERRET/GILLES JEAN PAUL - Propriétaire MB36V3 - MME PERRET/BERNADETTE MARIE FRANCOISE - Propriétaire MB6V SX - M PERRET/CHARLES CLAUDE MARIE ROGER - Propriétaire	MB36XG - 90 RUE DU BATTOIR 74700 SALLANCHES- Né(e) le 25/01/1948 à 74 SALLANCHES MB36V3 - 247 RTE DU VELY 74300 MAGLAND- Né(e) le 14/03/1949 à 74 SALLANCHES MB6V SX - 102 RTE DE BELLEGARDE 74300 MAGLAND- Né(e) le 10/10/1953 à 74 SALLANCHES		11	P1	I2	Difficile
Magland	4955	4962	BOIS DE BELLEGARD	Non	C1594	740159P00851	MB36XG - M PERRET/GILLES JEAN PAUL - Propriétaire MB36V3 - MME PERRET/BERNADETTE MARIE FRANCOISE - Propriétaire MB6V SX - M PERRET/CHARLES CLAUDE MARIE ROGER - Propriétaire	MB36XG - 90 RUE DU BATTOIR 74700 SALLANCHES- Né(e) le 25/01/1948 à 74 SALLANCHES MB36V3 - 247 RTE DU VELY 74300 MAGLAND- Né(e) le 14/03/1949 à 74 SALLANCHES MB6V SX - 102 RTE DE BELLEGARDE 74300 MAGLAND- Né(e) le 10/10/1953 à 74 SALLANCHES		11	P1	I2	Difficile