



## CHB

# Exploitation d'une carrière de roche massive : Carrière de Saint-Gingolph (74)

## Demande d'autorisation environnementale

- Pièce 1 : Type de demande
- Pièce 2 : Identification du pétitionnaire
- Pièce 3 : Description du projet
- Pièce 4 : Localisation
- Pièce 5 : Activités concernées
- Pièce 6 : Etude d'impact et ses annexes et son résumé non technique
- Pièce 7A : Pièces spécifiques ICPE/IOTA
- Pièce 7B : Pièces spécifiques aux procédures embarquées
- 7B : Défrichement**
- Pièce 8 : Plans et autres pièces

Mars 2022  
Réf. : 2014063

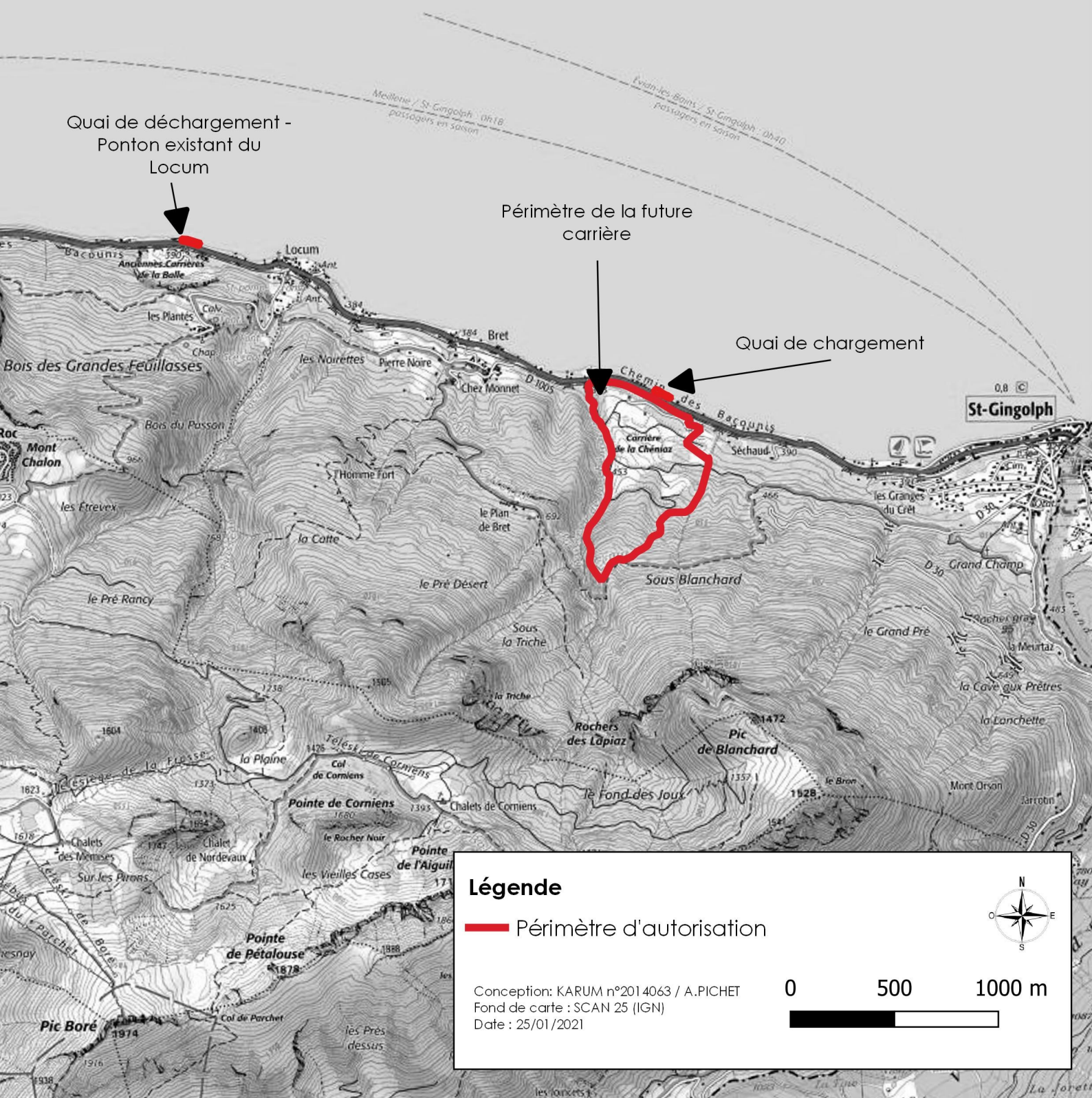

Quai de déchargement -  
Ponton existant du  
Locum

Périmètre de la future  
carrière

Quai de chargement

### Légende

 Périmètre d'autorisation

Conception: KARUM n°201 4063 / A.PICHET  
Fond de carte : SCAN 25 (IGN)  
Date : 25/01/2021





“La Chenilla” - 5, route Nationale  
74500 SAINT-GINGOLPH  
Tél. 04 50 75 06 70 - Fax 04 50 75 18 53  
email : [chb@sarlchb.fr](mailto:chb@sarlchb.fr)

## Projet de carrière de Saint-Gingolph

**Objet : Déclaration indiquant si, à la connaissance du pétitionnaire, les terrains ont été ou non parcourus par un incendie durant les quinze années précédant l'année de la demande.**

Nom du pétitionnaire : SARL CHB

Je soussigné, Frédéric BOCHATON, agissant en tant que directeur technique, atteste qu'à la connaissance du pétitionnaire, les terrains concernés par le projet de carrière de Saint-Gingolph n'ont pas été parcourus par un incendie durant les quinze années précédant cette demande d'autorisation de défrichage.

Fait à Saint Gingolph, le 26/01/2021,

Signature

## LISTE DES PROPRIETAIRES DES TERRAINS A DEFRICHER

| PHASAGE DE DEFRICHEMENT | CADASTRE |             |                       | PROPRIETAIRE                                   | SURFACES BOISEES<br>DEFRICHEES (M <sup>2</sup> ) |
|-------------------------|----------|-------------|-----------------------|--|--|
|                         | SECTION  | N° PARCELLE | SUPERFICIE CADASTRALE |  |  |
| Phase 1 (0 à 5 ans)     | A        | 1808        | 1,95 ha               | LA SOCIETE BOURGEOISIALE DE SAINT-<br>GINGOLPH | 894  |
|                         |          | 1417        | 7,15 ha               |  | 94   |
|                         |          | 1426        | 38,14 a               |  | 1 405  |
|                         |          | 1427        | 152,90 ha             |  | 29 217   |
| Phase 2 (5 à 10 ans)    |          | 1426        | 38,14 a               |  | 109  |
|                         |          | 1427        | 152,90 ha             |  | 18 844   |
|                         |          | 1429        | 14,79 a               |  | 1  |
| Phase 3 (10 à 15 ans)   |          | 1427        | 152,90 ha             |  | 10 945   |
|                         |          | 1429        | 14,79 a               |  | 292  |
| Phase 4 (15 à 20 ans)   |          | 1427        | 152,90 ha             |  | 9 409  |
|                         |          | 1429        | 14,79 a               |  | 369  |
| Phase 5 (20 à 25 ans)   |          | 1427        | 152,90 ha             |  | 16 950   |
| Phase 6 (25 à 30 ans)   | 1427     | 152,90 ha   | 8 099                 |  |  |
| <b>Total</b>            |          |             |                       |  | <b><u>96 628</u></b>                             |

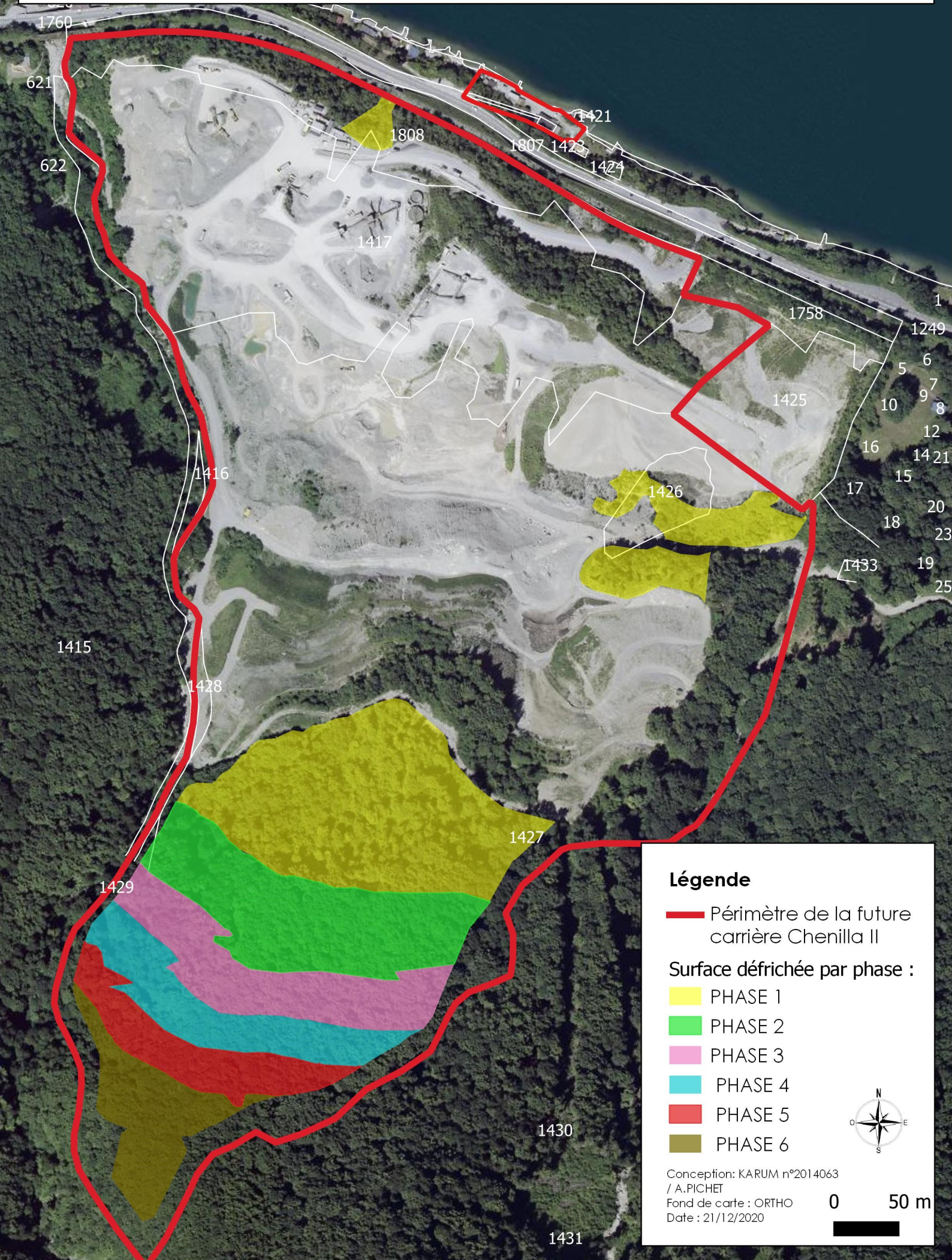

**Légende**

 Périmètre de la future carrière Chenilla II

Surface défrichée par phase :

 PHASE 1

 PHASE 2

 PHASE 3

 PHASE 4

 PHASE 5

 PHASE 6



Conception: KARUM n°2014063

/ A. PICHET

Fond de carte : ORTHO

Date : 21/12/2020

0 50 m

