Commune de BONNEVAUX

Le document opposable est le dossier de P.E.R. approuvé par arrêté préfectoral du 20/03/1992.
Il est consultable en mairie et en préfecture.
Ce document est imprimable à l'echelle 1/5 000.

DDT74/SAR/CPR

Legende

Réglementation des zones

- Risques forts
- Risques modérés
- Sans risque prévisible

Identification des zones
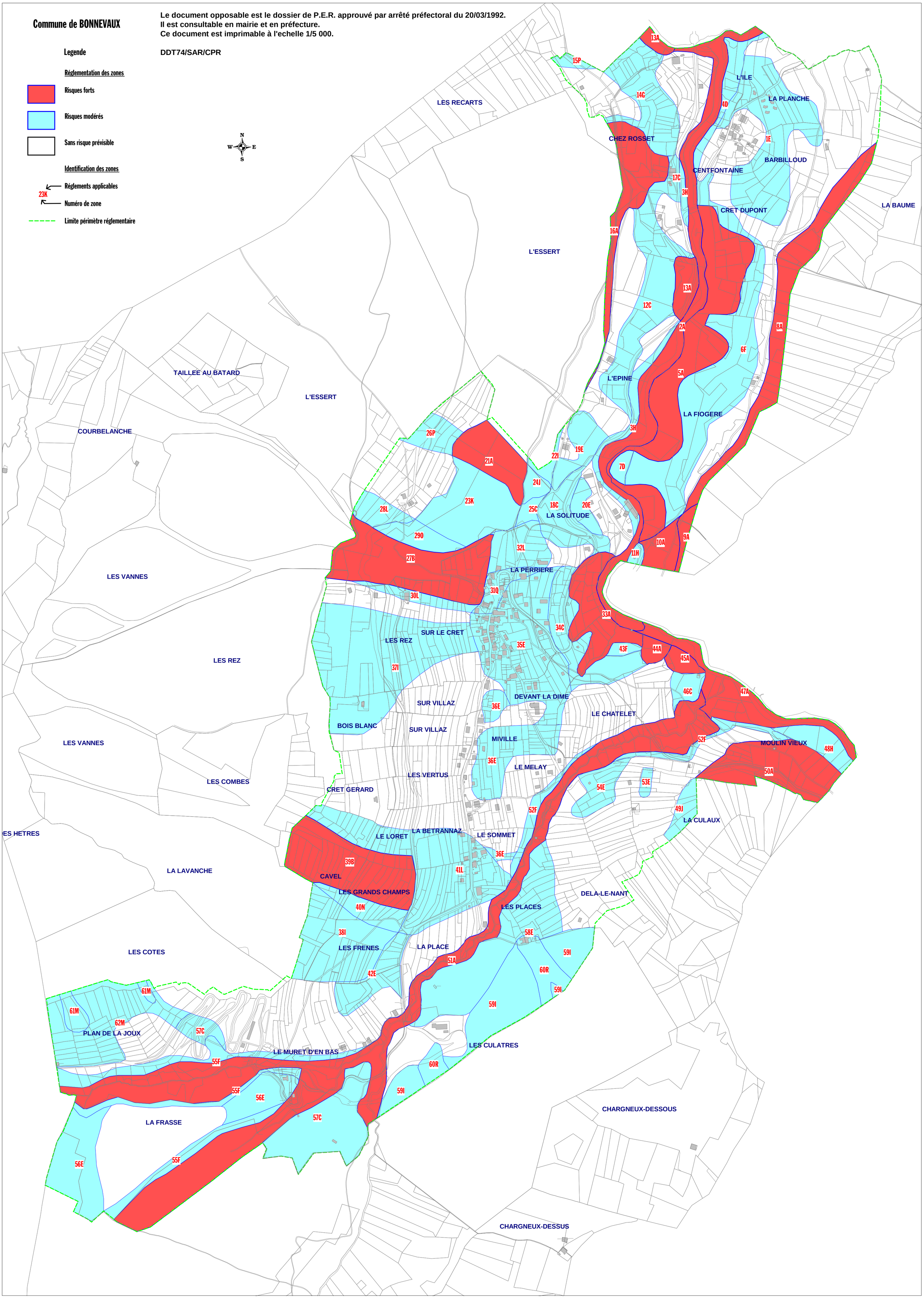
- Réglements applicables
- 23K — Numéro de zone
- Limite périmètre réglementaire